

このまちが、すき

とよはし

— KOHO TOYOHASHI —

2023

毎月1日発行  
通巻 第1551号

2月号

特集

- 市民税・県民税の申告と所得税の確定申告は  
3月15日(水)が期限です ..... 8
- 新型コロナウイルス感染症に関するお知らせ ..... 3
- 家庭ごみ持ち込み予約制の導入と  
コールセンター開設のお知らせ ..... 7
- 二川宿本陣 ひなまつり ..... 13





もくじ contents

- 03 新型コロナウイルス感染症に関するお知らせ
- 04 とよはし子育て情報ステーション
- 07 イチオシ情報
- 特集**
- 08 市民税・県民税の申告と所得税の確定申告は3月15日(水)が期限です
- 10 豊橋ニュース
- 11 のんほいパーク
- 12 公共施設イベント
- 16 スポーツ
- 17 演劇・コンサート
- 18 健康
- 19 防災・安全
- 20 シニア
- 21 豊橋の家康をめぐる
- 22 暮らし情報
- 29 相談
- 31 緊急医

新型コロナウイルス感染症によるイベントなどの延期や中止・変更については、各問合せ先へご連絡いただくか、各ホームページでご確認ください。

掲載記事に対象を明記していないものは、どなたでも参加できます。また、料金を明記していないものは無料、申し込みを明記していないものは不要です。市ホームページ( <https://www.city.toyohashi.lg.jp/> )の「広報とよはしから探す」に掲載記事のQR番号を入力すると、該当するページをご覧いただけます。広報とよはしは、見やすいユニバーサルデザインフォントを採用しています。

# 新型コロナウイルス感染症に関するお知らせ

※最新の情報はホームページをご覧ください

## 新型コロナワクチン接種に関する



**Q** 現在、追加接種(3~5回目)では、どのようなワクチンを接種できるのですか?

### A 12歳以上の方

オミクロン株対応2価ワクチン(ファイザー社、モデルナ社)を接種できます。オミクロン株対応2価ワクチンの接種は、現在12歳以上の方が対象で、1人1回まで接種できます。何らかの理由でオミクロン株対応2価ワクチンを接種できない方は、1価ワクチン(武田社(ノババックス))も接種できます。ただし、令和4年11月8日(火)以降に1価ワクチン(武田社(ノババックス))を追加接種(3~5回目)で接種した方は、その後オミクロン株対応2価ワクチンを含む追加接種をすることはできません。

### 5~11歳の方

1価ワクチン(ファイザー社)のみ接種できます。

追加接種(3~5回目)の対象者	追加接種(3~5回目)で接種できるワクチン	
12歳以上の方	オミクロン株対応2価ワクチン	・ファイザー社 ・モデルナ社 ※それぞれBA.1対応型、BA.4-5対応型の2種類があります
	1価ワクチン	・武田社(ノババックス)
5~11歳の方	1価ワクチン	・ファイザー社

**Q** なぜ、オミクロン株対応2価ワクチンの接種が推奨されるのですか?

**A** 従来の1価ワクチンを上回る重症化予防効果とオミクロン株に対する感染・発症予防効果や、新たな変異株にも有効である可能性が期待されているためです。

**Q** オミクロン株対応2価ワクチンには、BA.1対応型とBA.4-5対応型がありますが、どちらを接種したほうがよいですか?

**A** BA.1、BA.4-5は、それぞれオミクロン株の種類を指しています。BA.1対応型、BA.4-5対応型のどちらも、重症化予防効果と、感染・発症予防効果や新たな変異株にも有効である可能性が期待されています。ワクチンが対応するオミクロン株の種類にかかわらず、その時点で接種できるオミクロン株対応2価ワクチンを接種してください。

問合せ 豊橋市新型コロナワクチンコールセンター ☎0570・09・5670 **HP** 99321

## 集団接種会場のお知らせ(追加接種(3~5回目接種)対象)

〇市が実施する集団接種(オミクロン株対応2価ワクチン モデルナ社(BA.4-5対応型))

ところ	とき	予約開始日時	接種予定人数
保健所・保健センター	2/5(日)9:00~11:30	受付中	500人/日
	2/19(日)9:00~11:30		

**対象** 市が送付する追加接種(3~5回目)の接種券をお持ちの12歳以上の方 ※12~15歳の方は、保護者の同意と立ち合いが必要

**予約方法** 豊橋市WEB予約サイトまたは豊橋市新型コロナワクチンコールセンター

問合せ 豊橋市新型コロナワクチンコールセンター ☎0570・09・5670 **HP** 94724

## 支援のお知らせ

**低所得の子育て世帯に対する給付金の申請は2月28日(火)までです**

**対象:**18歳到達年度終了前(障害がある場合は20歳未満)の子どもがいる世帯で、新型コロナウイルス感染症の影響で直近の収入が減少し、次のいずれかに該当する方①住民税非課税の水準を下回った②児童扶養手当の受給対象となる水準を下回ったひとり親世帯 **支給額:**子ども1人につき5万円 **その他:**支給要件など詳細はホームページ参照 **申請:**2/28(火)(必着)までに申請書などを直接、または郵送で子育て支援課(〒440-8501住所不要☎51・2320) ※申請書などはホームページで配布 ☎94868

あなたの子育て応援します



とよはし

# 子育て情報ステーション



豊橋で子育てしている皆さんへ、「そうなんだ!」と気付けるお役立ち情報を毎号お届けします!

## ★ 離乳食教室に参加してみよう!

「離乳食の進め方がわからない」「食べる量が少ない」「モグモグ、カミカミができていいのか不安」など、子育て中の保護者にとって悩みが多いのが離乳食です。豊橋市では、初期・中期と後期・完了期の離乳食教室を開催しています。教室では、栄養士に離乳食の悩みを相談することもできます。

**問合せ** こども保健課(☎39・9160)

### モグモグ教室・カミカミ教室 共通事項

それぞれ月2回開催しています。参加には申し込みが必要です。開催日や予約方法など詳細は、ホームページをご覧ください。

- ところ** 保健所・保健センター
- 持ち物** 母子健康手帳
- HP** [モグモグ教室]45212  
[カミカミ教室]45213



### 5・6か月児の保護者対象

## モグモグ教室

離乳食を始める目安や進め方、作り方のコツなど、離乳食の基本が学べます。

### ワンポイント

#### だし汁の簡単なとり方

- ①マグカップにかつお削り節1袋(2.5g)を入れ、熱湯(100~150ml)を注ぐ。
- ②かつお節が沈んだら出来上がり。
- ③だし汁が余ったら、茶こしでこして、冷蔵庫で保存できます。2~3日で使い切りましょう。



離乳食の悩みについて、電話での相談も随時受け付けています!



校区・地区市民館など36か所で開催している「ここにこサークル」に、栄養士や保育士が巡回しています。困っていることがあれば、気軽に相談してみてください。サークルの開催日や巡回日は、こども未来館ホームページをご覧ください。



### 9~11か月児の保護者対象

## カミカミ教室

歯が生え始める月齢にあった離乳食の食べさせ方や、歯のお手入れの仕方が学べます。歯の生え方のことなど、歯科衛生士への相談もできます。



カミカミ上達のための離乳食の食べさせ方のコツや、失敗しない歯磨きデビューなどを紹介します!

### ワンポイント

- ☹️ 3回食になって、離乳食作りが大変!
- 😊 離乳食と大人の食事を別に用意していると時間も手間もかかりますね。市販のベビーフードを活用したり、「取り分け離乳食」にチャレンジしてみてください。

大人の食事



離乳食



取り分け

# ★ 交通児童館へようこそ!

交通児童館は、子どもの健やかな成長を応援する施設です。ここでは、子育てに関わるすべての方にご利用いただきたい施設「交通児童館」を紹介します。 **問合せ** 交通児童館(☎61・5818)



とまれマン

## 交通児童館 ってこんなところ!

図書室やワークショップルーム、プレイルームなどがある交通児童館と、道路標識などが設置され交通ルールを学ぶことができる向山交通児童遊園を併設した施設です。屋内外の遊具やおもちゃを使って遊んだり、工作に挑戦したりできます。遊具・おもちゃの使用や工作、プログラムに参加するにあたり、料金はかかりません。

**開館時間** 9:00～17:00(乗り物の貸し出しや工作の受け付けは16:30まで)

**休館日** 月曜日、年末年始 ※春休み、ゴールデンウィーク、夏休みは一部休まず開館

## コインカートやおもしろ自転車が借りられます

3歳～小学生を対象に、不思議な形の自転車や足こぎカートなど、さまざまな乗り物を貸し出しています。窓口で受け付けをしてください。



▲足こぎカート

## ! 交通ルールを守りましょう!

乗り物に乗るときは、ヘルメットが必要です。必ず自分のヘルメットをご用意ください。

## PICK UP 未就園児や小学生向けのプログラムを多数開催しています!

リトミックや親子ヨガなどの乳幼児向けのプログラムや、小学生以下が対象の運動あそびや工作、自転車の補助輪はずしに挑戦するプログラムなど、多種多様なプログラムを開催しています。プログラムの参加には事前申し込みが必要な場合があります。開催日や予約方法など詳細は、交通児童館ホームページをご覧ください。



## PICK UP 中学生・高校生も存分に利用してください!

交通児童館は18歳以下の子どもを対象にした施設のため、中学生・高校生も大歓迎です!

### おすすめ その1 卓球

遊戯室で卓球を楽しむことができます。不定期で「中高生卓球大会」を開催しており、優勝者には「卓球1時間特別使用券」を進呈します。友だちと熱戦を繰り広げてみてはいかがですか。

次回は4/30日に開催!



### おすすめ その2 ボードゲーム

約90種類のボードゲームを借りて遊ぶことができます。不定期で「ボードゲーム会」を開催しているので、ぜひ参加して、新しい友だちを作りませんか。



## PICK UP 子どもボランティア活躍中! お兄さんやお姉さんに声をかけてみてね

交通児童館では、小学3年生～高校3年生まで10人の「子どもボランティア」が活躍しています。イベントのお手伝いや季節に合った館内の飾りつけなど、さまざまな活動をしているので、見かけたらぜひ声をかけてみてくださいね。小さいお子さんにとっては、初めてのお兄さんお姉さんとの触れ合いになるかもしれません。クイズなどで配布しているカードも、子どもボランティアが描いたものなんですよ。



## パパママ子育て講座

### おそとであそぼ

とき:3/21(祝)10:00~12:00 ところ:岩屋緑地 対象:年少~年長児と保護者 定員:10組(抽選) 申込み:2/15(水)までにホームページで必要事項を入力 問合せ:子育て支援課(☎51・2233) HP 95667



## 手話体験講習会 手話ってなあに?

手話表現や聴覚障害を学びます。とき:①3/18(土)②3/19(日)10:00~12:00 ところ:あいトピア 対象:①小学生(保護者の同伴可)②中学生以上 定員:各20人(申込順) 申込み:2/1(水)~3/9(木)に豊橋市社会福祉協議会(☎52・1111)



## お知らせ information



## 家庭教育セミナー

### どうしてかな?フシギだね!

#### なぞとき科学実験

とき:3/11(土)10:00~11:30 ところ:豊岡地区市民館 対象:小学3・4年生と保護者 料金:1組500円 申込み:2/28(火)までに豊岡地区市民館(☎61・5632) HP 23387

## 幼児ふれあい教室

### 五感で楽しむ食育

とき:3/1~3/22の水曜日(全4回) ところ:豊城地区市民館 対象:2歳6か月以上の未就園児と保護者 定員:8組(抽選) 料金:1,400円

### 親子de英語あそび

とき:3/2~3/23の木曜日(全4回) ところ:東部地区市民館飯村分館 対象:2歳以上の未就園児と保護者 定員:15組(抽選)

### 親子リトミック教室

とき:3/3~3/24の金曜日(全4回) ところ:牟呂地区市民館 対象:2歳以上の未就園児と保護者 定員:15組(抽選)

[共通事項] 申込み:2/15(水)までにホームページで必要事項を入力 問合せ:子育て支援課(☎51・2233) HP 93322

## つどいの広場 ハイリーセンシティブ チャイルドってなあに?

[非常に敏感な子]とされる子どもの、特徴や接し方を学びます。

とき:3/22(水)10:45~11:45 ところ:交通児童館 対象:3歳児以下と保護者 講師:池田信子さん(公認心理師) 定員:15組(申込順) 申込み:2/21(火)から、つどいの広場(火・水・金曜日9:30~12:30) 問合せ:交通児童館(☎61・5818)

### こども未来館 子育てプラザ

申込み:2/15(水)までに、こども未来館ホームページで必要事項を入力 問合せ:こども未来館(☎21・5528)

### 親子クッキング 栄養たっぷりピクニックお弁当をつくろう

とき:3/3(金)10:00~11:30 対象:2~3歳児と保護者 講師:山本友香さん(コープあいち管理栄養士) 定員:6組(抽選) 料金:1組500円

### 上手なほめかた叱り方

とき:3/6(月)10:30~11:30 対象:1~3歳児と保護者 講師:藤城由子さん(子育てアドバイザー) 定員:20組(抽選)



問合せ:中央図書館(☎31・3131)



この絵本よんで! おすすりめ100冊  
小学校低学年までの子どもが楽しめる100冊です。読み聞かせ時間の目安も記載しています。



こんにちは、赤ちゃん はじめての絵本リスト  
赤ちゃん向けの絵本を「どうぶつ」「たぐもの」などに分類して紹介しています。

小さい子どもは、言葉の意味は分からなくても、絵本に出てくる絵や言葉のリズムを楽しむことができます。小学校低学年までの子どもに読んでもらいたい絵本リストを、中央・向山・大清水・まちなか図書館の子ども向け図書コーナーで配布していますので、ぜひご利用ください。

小さい子どもや読み聞かせにおすすめの絵本リストを「活用ください」



# マイナポータル情報

主なイベントや重要なお知らせなどをピックアップして紹介します。



## 2月6日(月)からオンラインで 転出などの届出ができます

マイナンバーカードをお持ちの方は、「マイナポータル」のアプリやホームページで、転出の届出や、転入・転居の届出の来庁予約ができます。マイナポータルで転出の届出を行った場合、市役所への来庁は原則不要となり、転入先の自治体の窓口への来庁予約も同時に行うことができます。マイナポータルでの届出方法など詳細はホームページをご覧ください。

**問合せ** 市民課(☎51・2279)

**HP** 10517



Android



iOS

## 家庭ごみ持ち込み予約制の導入と コールセンター開設のお知らせ

### 家庭ごみの資源化センターなどへの持ち込み

4/1(土)持ち込み分から予約が必要です。予約は3/20(月)以降、電話(☎69・0530)またはインターネットから行えます。

### 大きなごみの戸別収集

4/3(月)収集分からインターネット予約・決済を開始します。予約は3/20(月)以降、受け付けます。なお、戸別収集を初めて利用する方は電話(☎69・0530)でのみ受け付けます。

### コールセンターを開設します

4/3(月)以降、ごみの収集・分別のしかたや、資源化センターなどへのごみの持ち込み、大きなごみの戸別収集などの問い合わせは、コールセンター(☎69・0530)をご利用ください。

### 【共通事項】

**問合せ** 収集業務課(☎61・4136)、コールセンター(☎69・0530 ※3/31(金)までは戸別収集受付センターにつながります)

**HP** 100518

## アイプラザ豊橋フェスティバル

**とき** 2/19(日)10:00~16:30

### 豊橋ガールズコレクション

家政高等専修学校の学生によるファッションショーを楽しめます。

**時間** 10:00~10:30

### 豊橋グルメ市

カステラ饅頭や和菓子などを購入できます。

**時間** 10:30~16:00

### ものづくり体験

日本画や篆刻、草木染めなどを体験できます。

**時間** 10:30~16:00

### ステージショー

ギター演奏や、子どもたちのダンスなどを楽しめます。

**時間** 10:30~16:30

### 【共通事項】

**ところ** アイプラザ豊橋

**問合せ** アイプラザ豊橋  
(☎46・7181)



## まちなかマルシェ TOYOHASHIラーメン祭

東三河のラーメン屋10店のラーメンを楽しめます。

**とき** 2/26(日)10:00~16:00(荒天中止)

**ところ** 豊橋駅南口駅前広場

**問合せ** ㈱豊橋まちなか活性化センター(☎55・6666)

**HP** 100501



特集

# 市民税・県民税の申告と所得税の確定申告は 3月15日(水)が期限です

問合せ 市民税・県民税の申告については市民税課(☎51・2200)、確定申告については豊橋税務署  
(☎52・6201※自動音声案内)、e-Taxについてはヘルプデスク(☎0570・01・5901)

HP 5782

## 市民税・県民税の申告

### ● 申告が必要な方

令和5年1月1日現在、市内在住かつ確定申告をしない、次のいずれかに該当する方

- (1) 給与・公的年金など、源泉徴収票に記載されていない控除を追加する
- (2) 収入が雇用保険・遺族年金・障害年金などの非課税所得のみ
- (3) 給与所得(退職所得を含む)や公的年金などに係る雑所得以外の所得(営業・農業・不動産など)がある
- (4) 令和4年中に収入がなかった(市内在住の親族の配偶者控除や扶養控除の対象者を除く)

### ● 申告方法

#### 郵送で提出

申告書を市民税課(〒440-8501 住所不要)

#### 市の会場で申告(日程は下表のとおり)

**持ち物** マイナンバーカードまたはマイナンバーが確認できる書類、本人確認書類(運転免許証など)、給与・公的年金の令和4年分源泉徴収票、配偶者・扶養親族の収入金額が分かるもの、各種控除(社会保険料控除、生命保険料控除など)を受けるための証明書、筆記用具、医療費控除を受ける方は医療費控除の明細書

**その他** 2/1(水)～2/15(水)は市民税課で市民税・県民税の申告のみ受け付け可(所得税の申告は不可)



2/16(木)～3/15(水)に市の申告会場で所得税の申告(給与や年金など簡易なもの)を希望する方は、上記に加え、本人名義の預貯金通帳、マイナンバーカードの写し(確定申告書に添付用)もご用意ください。

医療費控除は明細書を作成してください。領収書では受け付けできません。



### ○市民税・県民税の受付日程など

**時間** 9:30～15:30

(市民税課は土・日曜日、祝日を除く、8:30～16:00)

入口から申告会場まで

バリアフリーで移動できます。



ところ	とき	ところ	とき
市民税課	2/16(木)～3/15(水)	本郷地区市民館	3/3(金)
視聴覚教育センター	2/16(木)、2/17(金)	東陵地区市民館	3/7(火)、3/8(水)
とよはし産業人材育成センター	2/21(火)、2/22(水)	大清水地域福祉センター	3/9(木)、3/10(金)
アイプラザ豊橋	2/28(火)～3/2(木)	石巻地区市民館	3/14(火)、3/15(水)

### 障害者控除対象者認定について

障害者手帳の交付を受けていない65歳以上で、要介護1以上の方または、おむつ使用証明書の交付を受けている方は、障害者控除の対象となる場合があります。本人または扶養者で認定書が必要な方は、長寿介護課まで申請してください。

問合せ 長寿介護課 (☎51・3131)



# 新型コロナウイルスの感染防止対策を行います

## ✓ ホームページで申告書を作成し、郵送で提出してください

豊橋市ホームページ内の「申告書作成ツール」で必要事項を入力し、市民税・県民税申告書を作成することができます。



申告書作成ツール



会場の混雑を避けるため、郵送での提出にご協力ください。

## ✓ 全ての申告会場で「順番待ち受付システム」を使用します

当日、会場またはホームページで整理番号をお受け取りください。

順番待ち受付時間は9:00～15:00(市民税課は8:00～16:00)です。

※会場の受付で取得する整理番号は、当日その会場でのみ有効。他の会場や別の日の予約不可

## ✓ 申告会場へ来場される方へのお願い

- マスクを着用する
- 入口で検温と手指消毒をする
- 周りの方との距離を保つ
- 発熱など体調不良の方は、来場を控える
- 混雑する時期(2/16(木)～2/21(火))や時間帯(開場直後)はなるべく避ける
- 開始時間まで会場に入らない
- 定員を超えた場合、会場外で待つ

# 所得税の確定申告

次のいずれかに該当する方は、税務署で申告相談をしてください。

- (1) 営業・農業の事業所得、不動産所得、土地・家屋・株式などの譲渡所得の確定申告をする
- (2) 損失の確定申告をする
- (3) 所得税の住宅借入金等特別控除(1年目)を受ける
- (4) 準確定申告をする

税務署では、1月から還付申告ができます。

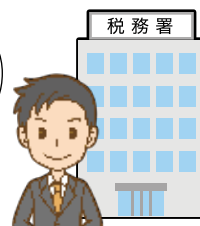

## ● 申告方法

### e-Tax(電子申告)または郵送で提出

スマートフォンやパソコンから、国税庁ホームページ「確定申告書等作成コーナー」などで確定申告書を作成し、e-Taxまたは郵送で豊橋税務署(〒440-8504住所不要)へ提出



確定申告 検索

### 税務署で申告

**とき** 2/16(木)～3/15(水)の月～金曜日(祝日を除く)、2/19(日)、2/26(日) 9:00～17:00

**ところ** 豊橋税務署

**その他** 入場整理券(当日配布または国税庁LINE公式アカウントで事前発行)が必要



国税庁  
LINE公式アカウント

## 確定申告に関する相談会

### ■ 年金受給者向け相談会

**とき** 2/2(木)～2/15(水) 9:00～12:00、13:00～16:00

**ところ** 豊橋税務署

**対象** 還付申告をする年金受給者ほか

**その他** 入場整理券(当日配布または国税庁LINEアカウントで事前発行)が必要

### ■ 税理士による無料税務相談

**とき** 2/16(木)～3/2(木) 9:30～12:00、13:00～16:00

**ところ** 市民税課

**対象** 次のいずれかに該当する方①前年分の所得金額が300万円以下の事業所得者、不動産所得者(消費税課税事業者の場合は、令和2年分の課税売上高が3,000万円以下の方)②給与所得者③年金受給者

**持ち物** 筆記用具、計算器具



# NEWS 01



## まちなかで開催！ 消防出初式

1/7  
(土)

まちなか広場ほか

約30年ぶりにまちなかで開催した消防出初式には、13台の消防車両が整列し、市長の観閲を受けました。街頭には多くの方が駆けつけ、熱い視線を送りました。消防士が日頃から食べている消防飯も販売され、長蛇の列ができました。

消防車両がたくさんで興奮しました！



堀さんファミリー

## 12/18 (日) デジタルサイクルラリー

道の駅とよはし

デジタル版マップ「はしってみ輪」の体験イベントに33人が参加しました。参加者は、自転車店のスタッフから自転車の整備や、日々の点検方法などの講習を受けたのち、各自の自転車に乗り、走行距離約30kmのサイクルラリーに出発しました。



上田さん夫妻

北風の中ですが、完走を目指します！



# NEWS 02



# NEWS 04

12/16 (金)

## マイナンバーカード出張申請受付

豊橋駅

マイナンバーカードの出張申請受付を豊橋駅で行いました。申請に来た市民の方々は、職員の案内を受けながら、手続きを行いました。



# NEWS 03

12/15 (木)

## 赤ちゃん能力アップ 楽しくリズム体操

牛川地区体育館

赤ちゃんクラスに6組の7か月～1歳児と保護者が参加しました。参加者は、音楽に合わせてハイハイやつかまり立ちなどにつながる動きを楽しみながら体験しました。

# のんほいパーク

のんほいパークのイベントや最近の話題などを紹介します。

## どうぶつはともだち レッサーパンダ

レッサーパンダの絵本の読み聞かせや、飼育員の解説を楽しめます。

**と き** 2/25(土)11:00  
**と ころ** 動物資料館  
**定 員** 50人(先着順)  
**問 合 せ** 動植物園

PICK UP



## EVENT

動植物園 ☎41・2185 / 自然史博物館 ☎41・4747 / 豊橋みどりの協会 ☎41・7400  
〒441-3147 大岩町字大穴1-238

### オープンガーデン豊橋写真展

自宅などでガーデニングをしている方の庭を写真で紹介します。

**と き** 2/14(火)~2/26(日)  
**と ころ** 温室内イベントのへや  
**問 合 せ** 動植物園



### チャレンジ! 動物からの挑戦状

動物たちのジャンプ力など、さまざまな能力を体験します。

**と き** 2/26日まで  
**と ころ** 園内各所



### ひな 花の雛飾り

生花2,000本を使った高さ2mのおひなさまを展示します。

**と き** 2/23(祝)~3/3(金)

#### 完成式

天伯保育園の園児がおひなさまの仕上げをし、ダンスを披露します。

**と き** 2/24(金)10:00

#### 【共通事項】

**と ころ** 温室内憩いのへや

**問 合 せ** 動植物園



### 収蔵庫見学会 岩石・鉱物

収蔵庫に保管されている未公開資料を見学できます。

**と き** 2/11(祝)11:00~11:30、13:30~14:00  
**と ころ** 自然史博物館  
**講 師** 当館学芸員  
**定 員** 各15人(先着順)  
**問 合 せ** 自然史博物館



休園日 月曜日(月曜日が祝・休日の場合は翌平日) 料金 明記していないものは無料(入園料必要)  
駐車料金 普通車200円、中・大型車400円

－ 公共施設イベント －

# Public Facilities Event Information

公共施設で開催するイベントなどを紹介します。  
※一部のイベントを「子育て情報ステーション」、「暮らし情報」に掲載しています。

## 01 図書館

**問合せ** 中央図書館 ☎31・3131、向山図書館 ☎62・2944、  
大清水図書館 ☎39・5900、まちなか図書館 ☎21・5518  
**休館日** 月曜日(まちなか図書館を除く)、第4金曜日



『2022 ツーリング  
マップル 中部北陸』  
昭文社 2022.3

### スタッフの おすすめ本

2月

最大の特徴は、ライダーが実際に現地を走って取材したコメント情報。観光・飲食や宿泊、豆知識など多種多様で想像をかき立てるものばかりです。連動したアプリを併用すれば、より便利に。この一冊をお供に、旅に出かけてみてはいかがでしょうか。

### おはなしのへや

ボランティアによる絵本などの読み聞かせを楽しめます。

**対象** 小学生以下と保護者

**その他** 中央・大清水・まちなか図書館でも開催。  
日程など詳細は図書館ホームページ参照

**問合せ** 中央図書館

とき(各30分)	ところ
2/4(土)11:00	前芝校区市民館
2/18(土)11:00	東陵地区市民館
2/18(土)15:00	市民文化会館
2/24(金)11:00	南陽地区市民館
2/25(土)11:00	青陵地区市民館

### 図書館資料展ふるさと探訪

若き家康 奮闘の軌跡

重臣酒井忠次・東三河の国衆と過ごした日々

徳川家康が乗り越えた試練や下した決断を紹介します。

**とき** 3/19(日)まで

**シンポジウム**

戦国時代の豊橋 国衆から徳川家康・酒井忠次へ

**とき** 3/5(日)13:30～16:30

**出演** 山田邦明(愛知大学教授)、久保田昌希(駒澤大学名誉教授)、菅原義勝(致道博物館学芸員)

**定員** 80人(申込順)

**申込み** 3/1(水)までに中央図書館※図書館ホームページからも申し込み可

#### [共通事項]

**ところ** 中央図書館

**問合せ** 中央図書館



徳川家康肖像(宝台院提供)

### うれしいな♪ひなまつり!

ひなまつりにちなんだ本を紹介します。

**とき** 3/3(金)まで **ところ** 中央図書館

**その他** ひな人形を同時展示 **問合せ** 中央図書館



### 二川宿本陣資料館連携企画

#### おひなさま出張展示

御殿飾りや土雛など、さまざまなひな人形を観覧できます。

**とき** 2/18(土)～3/6(月)

**ところ** まちなか図書館

**問合せ** まちなか図書館



# 02 交通児童館

問合せ ☎61・5818 休館日 月曜日

## バレンタイン企画 きゅんバッグ♡ **Pick Up**

折り畳むとハートの形になる入れ物を作ります。

と き 2/11(祝)、2/12(日)9:00~16:30

対 象 18歳未満の方(未就学児は保護者同伴)

定 員 各30人(先着順)



## ゆらゆらひなまつり

揺らして遊べるおひなさまを作ります。

と き 2/25(土)、2/26(日)

9:00~16:30

対 象 18歳未満の方(未就学児は保護者同伴)

定 員 各20人(先着順)



## マタニティーコンサート

と き 3/3(金)10:30~11:00

対 象 妊娠中の方

出 演 ヴァリストウルメン  
ティ

定 員 15人(申込順)

申込み 2/2(木)から交通児童館



## 二川宿本陣 ひなまつり **Pick Up**

各時代の内裏雛や御殿飾り、つるし飾りを鑑賞できます。

と き 3/12(日)まで

### おひなさまと武者人形 柴田コレクション

ひな人形や武者人形、土人形を鑑賞できます。

と き 3/12(日)まで

### ひなあられプレゼント

と き 2/19(日)9:00 対象 中学生以下 定員 300人(先着順)

### 雅楽の演奏会

と き 2/23(祝)13:30 出演 雅楽二重奏 菊理

### 【共通事項】

ところ 二川宿本陣資料館 問合せ 二川宿本陣資料館



# 二川宿本陣 資料館 & 駒屋

# 03

問合せ 二川宿本陣資料館 ☎41・8580、  
駒屋 ☎41・6065

休館日 月曜日

## 駒屋の春蔵展

### じゃぼねすく 和洋折衷着物世界

着物を中心に春の衣装を観覧できます。

と き 2/11(祝)~3/5(日)

問合せ 駒屋

## おひめさま、おとのさまになろう

内裏雛の衣装を着て、写真が撮れます。

と き 2/4~3/12の土・日曜日、祝日  
(2/19(日)、2/23(祝)、3/4(土)を除く)  
9:00~11:00、13:30~15:30

ところ 二川宿本陣資料館

対 象 身長90~140cmの方

料 金 無料(入館料必要)

問合せ 二川宿本陣資料館



## 和菓子作り体験講座 生八ツ橋

と き 2/17(金)13:30~16:00

ところ 駒屋

定 員 12人(申込順)

料 金 1,000円

申込み 2/4(土)10:00から駒屋

## 駒屋のひなまつり 福よせ雛

豊橋ゆかりの人物などを再現したひな人形を観覧できます。

と き 3/26(日)まで

問合せ 駒屋





### ここに場所



子どもたちによる相撲の取組を観覧できます。

と き 2/19(日)12:00~15:00



# 04

## こども未来館 ここにこ

問合せ ☎21・5525  
休館日 水曜日

### 進級おめでとう! 新学期準備マーケット

マスクやランドセルカバー、箸袋などの手作り雑貨を購入できます。

と き 2/5(日)10:00~16:00

その他 キッチンカーの出店あり

### ここにこ手づくり市

手づくり作家から財布などのオリジナル作品を購入できます。

と き 2/25(土)、2/26(日)  
9:30~17:00



### 南壽あさ子 絵本読み聞かせ+ミニライブ

と き 2/18(土)11:00~11:30

出演 南壽あさ子(シンガーソングライター)

その他 2/18(土)15:00~15:30に、まちなか図書館でも開催



### いきものだもの展

イラストレーター・いきものだものさんの作品を鑑賞できます。

と き 2/4(土)~2/19(日)9:30~17:00



# 05

## 視聴覚教育センター & 地下資源館

問合せ 視聴覚教育センター ☎41・3330 休館日 月曜日

### 星を見る会



月や冬の星座などを観察します。

と き 3/4(土)18:00~19:00

対象 どなたでも(中学生以下は保護者同伴)

定員 40人(抽選)

申込み 2/17(金)までに視聴覚教育センターホームページで必要事項を入力



### ちょこっとラボ スカイスクリュー

まっすぐ上に飛ぶ飛行機を作って、実験します。

と き 2/4~2/26の土・日曜日、  
祝日11:10

料金 各100円



### プラネタリウム臨時投映 宇宙のオアシスを探して

葉加瀬太郎の音楽と、迫力の宇宙の映像美を感じられます。

と き 2/15(水)~2/17(金)11:00~11:45

料金 大人各300円、中学生以下各100円

その他 投映開始後の入場不可

### つくってあそぼう工作の日

かざぐるまやブーメラン飛行機などの工作を楽しめます。

と き 2/19(日)13:00~15:00

料金 100~2,200円

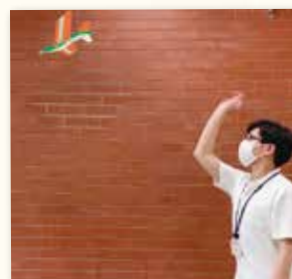

# 豊橋競輪場

# 08

問合せ ☎61・3136

## あんしんあんぜんなまちづくりイベント

スーパーカー・パトカーなどの展示や、ストラップづくりを楽しめます。

とき 2/19(日)10:00~15:00

その他 キッチンカーやハンドメイドショップの出店あり。イベント内容など詳細は豊橋競輪場ホームページを参照



## CALENDAR

2月

1水	岐阜(FI) in豊橋	松戸(FI)JC			
2木		奈良記念(GIII)	松山(FI) ナイター		
3金					
4土					
5日	豊橋(FI)	宇都宮(FI)	松戸(FI) ナイター		
6月					
7火					
8水					
9木	静岡記念(GIII)	岸和田(FI)	前橋(FI) ナイター		
10金					
11土					
12日					
13月	立川(FI)	小松島(FI)	小倉(FI) ナイター		
14火					
15水			佐世保(FI) ナイター		
16木	伊東温泉(GIII) 施設整備競輪		四日市(FI) ナイター		
17金					
18土					
19日	玉野(FI) 西日本カップ		京王閣(FI) ナイター		
20月					
21火					
22水	高知全日本選抜(GI)	別府(FI)			
23木					
24金					
25土	大垣(FI)	豊橋(FI) ナイター	伊東温泉(FI)		
26日					
27月					
28火					

早朝発売 7:30 開門予定 10:00

# さくらピア

# 06

問合せ ☎53・3153 ☎ 53・3200 HP 32402

休館日 月曜日、祝日 その他 手話通訳・要約筆記などあり

申込み 2/1(水)9:00から、さくらピア

## 3.11を忘れない集い **Pick Up**

障害者の避難と、車中泊での工夫を考えます。

とき 3/11(土)10:00~12:00

講師 山下徹さん(豊橋障害者(児)団体連合協議会会長)

定員 30人(申込順)



## 寄せ植え講座

季節の花苗を使った寄せ植えを作ります。

とき 3/15(水)13:30~14:30

講師 越替道子さん(イノチオホールディングス(株))

定員 20人(申込順)

料金 1,500円

その他 完成作品は3/18(土)~3/26(日)に春こいまつりで展示



# 07

# 少年自然の家

問合せ ☎21・2301 HP 9815

休館日 月曜日

## 春のアウトドアパンづくり体験 **Pick Up**

ダッチオーブンを使いコーンパンなどを作ります。

とき 3/25(土)9:30~14:00

対象 年中児~中学生と保護者

講師 中野恵子さん(HAPPYBRAED)

定員 8家族(抽選)

料金 1家族3,000円

申込み 2/1(水)~2/15(水)に電話で少年自然の家



## 少年自然の家・野外教育センター インスタグラムで情報を発信しています

イベント情報や講座のようすなどを発信しています。



アカウント名  
Toyohashi\_outdoor



# スポーツ

スポーツに関するイベントや  
話題などを紹介します。

PICK UP



プロの試合を  
楽しもう!



## JERA セ・リーグ公式戦 2023 中日ドラゴンズ 対 阪神タイガース

とき:5/16(火)18:00 ところ:市民球場 入場料:[内野席(指定)]  
SS席6,500円、S席5,500円、A席4,500円[外野席]大人2,500円、  
4歳児～中学生500円 その他:駐車場なし チケットの販売:  
2/25(土)から中日新聞販売店、チケットぴあ、豊橋市スポーツ  
協会(S席のみ)ほか 問合せ:東海ラジオ放送事業部(☎052・  
962・6151)、「スポーツのまち」づくり課(☎51・2865) 100038

## スポーツ教室

### 乗馬体験

とき:3/19(日)14:00～16:00 ところ:高師緑地内馬場 対象:  
小学5年生～70歳の方 定員:5人(申込順) 料金:1,700円  
申込み:2/7(火)から豊橋市スポーツ協会ホームページで必要  
事項を入力 問合せ:豊橋市スポーツ協会(☎63・3031)



## HSPスポーツ塾

### かけっこ教室

とき:3/25(土)、3/26(日)①10:00～10:50②11:00～11:50  
ところ:新栄地区体育館 対象:①1年長児～小学1年生②小学  
2～5年生 定員:各20人(申込順) 料金:各2,200円 持ち  
物:室内用運動靴 申込み:随時、総合体育館(☎32・9611)  
100461



## エンジョイ!バスケ練習会

①基礎練習②基礎練習とタイム計測ができます。  
とき:①2/8(水)、2/15(水)18:00～21:00、②2/15(水)19:00～  
19:50 ところ:総合体育館 対象:小学生以上 料金:大人各  
200円、高校生以下各100円 持ち物:バスケットボール、室  
内用運動靴 申込み:随時、総合体育館(☎32・9611) 100039



## 初めてのスケート教室

初心者を対象に、遊びも交えて上達を図ります。  
とき:3/1(水)17:30～18:25 ところ:アクアリーナ豊橋 対象:  
4歳児～小学6年生 定員:15人(申込順) 料金:1,100円(別  
途、貸靴料必要) 持ち物:手袋、ヘルメット、肘あて、膝あて  
申込み:随時、アクアリーナ豊橋(☎31・4781) 100040





# 演劇・コンサート

演劇・コンサートなどの公演や、ワークショップなど  
参加型のイベントを紹介します。

PICK UP



## 立川志の輔 独演会

とき:5/19(金)18:30 ところ:穂の国とよはし芸術劇場「プラット」 入場料:全席指定。一般4,200円ほか チケットの販売:会員先行のWEB抽選申込は2/17(金)10:00~2/28(火)19:00にプラットホームページ、一般発売は3/25(土)10:00からプラットチケットセンター(☎39-3090)※1人2枚まで。一般発売初日は、電話・オンライン販売のみ取扱い

## ♪ 対話を考える vol.3 哲学対話ワークショップ

自由に語り合い聞きあうことで、考えを深める哲学対話を行います。

とき:4/8(土)13:00~17:00 ところ:穂の国とよはし芸術劇場「プラット」 対象:高校生以上 出演:永井玲衣、平田満 定員:20人程度(選考)※過去に開催した哲学対話ワークショップ未経験者優先 料金:1,000円 申込み:3/17(金)17:00までに申込書をプラットチケットセンター(☎39-3090☎55-8192)※申込書は穂の国とよはし芸術劇場、「文化のまち」づくり課ほかで配布。プラットホームページからも申し込み可



## 🎵: プラットの創造活動室をご利用ください

穂の国とよはし芸術劇場「プラット」では、演劇・舞踊・音楽の稽古や発表会ができる活動室(4室)、ドラムセットやキーボード、ギター・ベースアンプを常設した活動室(3室)を貸し出していますので、ぜひご利用ください。申し込み方法など詳細はプラットホームページをご覧ください。お問い合わせください。

問合せ:穂の国とよはし芸術劇場(☎39-8810)



## 🎵: ピーピング・トム マザー関連企画 過去作品紹介

ベルギーのダンスカンパニーを、過去の舞台映像などで紹介します。

	とき	作品
2/8(水)	10:00~11:20	ヴァンデンブランデン通り32番地
	13:30~14:50	ドキュメンタリー「サード・アクト」
	15:00~16:30	ファーザー
	19:00~21:00	トリプティック

ところ:穂の国とよはし芸術劇場「プラット」 定員:200人(申込順) 申込み:随時、プラットチケットセンター(☎39-3090)※プラットホームページからも申し込み可

## 🎵: 学校に出向いてのワークショップ& ワークショップファシリテーター養成講座 報告会

プラットが実施する教育普及活動の報告を聞き、意見交換します。

### 第1部 学校で実施しているワークショップを体験する

とき:2/26(日)10:30~12:30 定員:20人(申込順)

### 第2部 報告 & 意見交換会

とき:2/26(日)14:00~16:00 定員:30人(申込順)

### 【共通事項】

ところ:穂の国とよはし芸術劇場「プラット」 講師:すずきこーたさん(演劇デザインギルド)ほか 対象:高校生以上 その他:第1部のみ参加不可 申込み:2/24(金)までに申込書を穂の国とよはし芸術劇場(〒440-0887西小田原町123 ☎39-8810 ☎55-8192)※プラットホームページからも申し込み可。申込書は「文化のまち」づくり課、穂の国とよはし芸術劇場、プラットホームページなどで配布



元気に健やかに

# 健康

健康づくりのためのイベントや、健康管理に役立つ情報などを紹介します。



**PICK UP**

## 健康づくりのためのスポーツ教室 らくらくフィットネス

- とき** 2/28、3/7、3/14、3/28の火曜日(全4回) 10:00~11:00
- ところ** 牛川地区体育館
- 対象** 18歳以上の女性
- 定員** 20人(申込順)
- 料金** 2,000円
- 申込み** 2/7(火)から豊橋市スポーツ協会ホームページで必要事項を入力
- 問合せ** 豊橋市スポーツ協会(☎63・3031)

運動して  
身体を温めよう!



## こころの健康講座

ストレスと上手に付き合うための手軽なセルフケアを学びます。

- とき** 3/3(金) 10:00、10:45、11:30
- ところ** 中央図書館
- 定員** 各10人程度(先着順)
- 問合せ** 健康増進課(☎39・9145)
- ☎ 100362



## 元気に動いて温まろう! 冬の教室体験会

背筋をピン! 頭をシャキ! 健康教室

- とき** 2/28(火) 10:00~10:45
- ポールエクササイズ**
- とき** 2/28(火) 11:00~11:45

**[共通事項]**

- ところ** 下五井地区体育館
- 定員** 各20人(申込順)
- 料金** 各500円
- 持ち物** 室内用運動靴
- 申込み** 2/1(水)から総合体育館(☎32・9611)
- ☎ 100043

## 肝炎ウイルス検査を受けましょう

肝炎ウイルスに感染した場合には早期治療が必要です。B型・C型肝炎ウイルスに感染した疑いがあり、①40歳以上で過去に検査を受けていない方や、②特定健康診査などの肝機能検査で異常のあった方は検査を受けましょう。また、①②以外の方も検査の申し込みができます。詳しくはお問い合わせください。なお、令和5年度に40歳になる方へ、4月下旬にB型・C型肝炎ウイルスの検診票を郵送しますので、ぜひ受診してください。受診方法など詳細はホームページをご覧ください。

- 問合せ**：[①②の方] 健康増進課(☎39・9136)、
- [①②以外の方] 感染症対策室(☎39・9104)
- ☎ 8686



## C型肝炎救済特別措置法が 改正されました

令和4年12月16日にC型肝炎救済特別措置法が一部改正され、特定の血液製剤が原因でC型肝炎ウイルスに感染された方への給付金の請求期限が、令和5年1月16日から令和10年1月17日までに延長されたほか、劇症肝炎(遅延性肝不全を含む)にかかって死亡された方に対する給付金の額が引き上げられました。給付金の支給を受けるためには、C型肝炎ウイルスに感染していることを証明した上で、国を被告とした訴訟の提起などの手続きが必要です。手続き方法など詳細はホームページをご覧ください。詳しくはお問い合わせください。

- 問合せ**：感染症対策室(☎39・9104)
- ☎ 100388



PICK UP

## 令和5年度防災訓練の受付を開始します

自主防災会などが実施する防災訓練に職員を派遣するほか、水消火器や煙体験装置を貸し出します。

**対象** ①町防災訓練②各種団体防災訓練

**申込み** 2/3(金)9:00から訓練概要を①は中消防署(☎52・0119)、南消防署(☎46・0119)、②は防災危機管理課(☎51・3126)

☎ 46936

## カーテンやじゅうたんなどは防災品を選びましょう

昨年、豊橋市内で発生した住宅火災37件の主な原因は、こんろ、たばこ、灯火(ローソクなど)でした。火の消し忘れなどに注意することはもちろんですが、火災から身を守るためには、カーテンやじゅうたん、エプロンなどに燃え広がりにくい防災品を使用することが効果的です。また、防災品には着火しにくいという特徴もあるため、カーテンなどの買い替えや、新生活の準備のときは、防災ラベルが付いたものを選びましょう。

問合せ:予防課(☎51・3115) ☎ 51666

## 女性同士で気軽に学ぼう 普通救命講習

心肺蘇生法やAEDの使い方を学びます。

**とき**:3/3(金)9:00~12:00 **ところ**:中消防署 **対象**:中学生以上の女性 **講師**:女性消防職員 **定員**:15人(抽選) **その他**:修了証を交付

**申込み**:2/1(水)~2/15(水)(必着)に返信先明記の往復はがきで講習名、住所、氏名(ふりがな)、生年月日、電話番号を消防救急課(〒440-0874東松山町23☎51・3101)※ホームページからも申し込み可 ☎ 32127



# 防災 安全



暮らしの安全・安心に関する講座や、防災・防犯、消防に役立つ情報を紹介します。

## 火災注意喚起のためサイレンを吹鳴します

**とき**:3/1(水)~3/7(火)20:00から1分間 **問合せ**:予防課(☎51・3115) ☎ 88264

## 廃棄消火器を回収します

**とき**:2/20(月)~3/13(月)※消防署所は土・日曜日、祝日も可

**ところ**:各消防署所、予防課 **対象**:個人所有で10型以下の粉末消火器 **料金**:1本1,000円(リサイクルシールが貼ってあるものは1本500円) **その他**:消火器の型番など詳細はホームページ参照 **問合せ**:予防課(☎51・3115) ☎ 88264



## 掘削工事や作業を行うときは ガス会社に相談しましょう!

駐車場の整備工事や防草シートの設置作業のとき、地中に埋められたガス管を損傷させてしまう事故が増えています。ガスが漏れると火災や爆発などの事故につながるおそれがありますので、作業前には必ずご利用のガス会社に相談しましょう。

問合せ:予防課(☎51・3115) ☎ 100496



## 自転車損害賠償保険に加入していますか?

昨年(令和4年11月末時点)、豊橋市内では、自転車当事者となる事故で231人が死傷し、そのうち自転車側の過失が大きい人身事故の死傷者は74人でした。愛知県では、過去に高校生が運転する自転車が歩行者に衝突し、賠償額が4,000万円を超えた事例があります。愛知県内で自転車を利用する方には、被害者の生命や身体の損害を補償できる自転車損害賠償保険への加入が義務付けられています。まずは保険に加入しているかを確認し、必ず加入しましょう。

問合せ:安全生活課(☎51・2550) ☎ 64049



## 令和4年中の自動車関連犯罪の被害件数 (11月末時点)

発生総数(前年比)	127件(7件減)
・車上ねらい	66件(6件減)
・部品ねらい	54件(5件増)
・自動車盗	7件(6件減)

複数の  
盗難防止対策を  
行いましょう

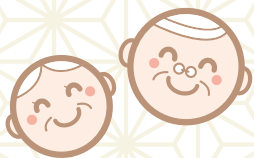

高齢者向けの健康教室や、  
介護・医療などに関する情報を  
紹介します。

# シニア



## PICK UP

### 火災予防診断を受けてみませんか？

消防職員が家庭を訪問し、防火対策の方法などをアドバイスします。

とき:2/27(月)~3/3(金)9:30~16:00の30分程度 対象:市内在住で65歳以上の方がお住まいの世帯 定員:24世帯(申込順) 申込み:2/17(金)までに予防課(☎51-3115) ☎ 89797

### 救急医療情報キットを備えましょう

65歳以上のひとり暮らしの方、65歳以上の方のみの世帯や障害者手帳所持者がいる世帯などに、「救急医療情報キット」を長寿介護課や障害福祉課で配布しています。キットの中に、緊急連絡先や、かかりつけの医療機関などを記録した紙、保険証・診察券のコピーなどを入れて保管しておくことで、緊急時に救急隊員がこれらの情報を速やかに確認することができます。受取方法など詳細はホームページをご覧ください。すでにキットをお持ちの方は、保管している情報が最新の情報になっているか確認しましょう。

問合せ:長寿介護課(☎51-2362) ※障害者については障害福祉課(☎51-2345) ☎ 52952



### 介護予防活動パネル展示

介護予防に取り組む高齢者グループなどをパネルで紹介します。

とき:2/15(水)~2/28(火) ところ:市役所市民ギャラリー 問合せ:長寿介護課(☎51-2339) ☎ 100498



### 簡単な読み書き・計算で認知症予防! 脳の健康教室

対象:70歳以上の方 定員:各20人(申込順) 料金:各月額1,600円 申込み:3/2(木)までに豊橋市社会福祉協議会(☎52-1111)

とき	ところ
4~8月の火曜日9:30~11:00の30分程度	つつじが丘地域福祉センター
4~8月の水曜日9:30~11:00の30分程度	八町地域福祉センター
4~8月の木曜日9:30~11:00の30分程度	あイトピア
4~8月の木曜日13:30~15:00の30分程度	牟呂地域福祉センター
4~8月の金曜日9:30~11:00の30分程度	大清水地域福祉センター



# 家康もあつる

## 第2回

### 家康も楽しんだ豊橋鬼祭

今回はこのあたりのお話

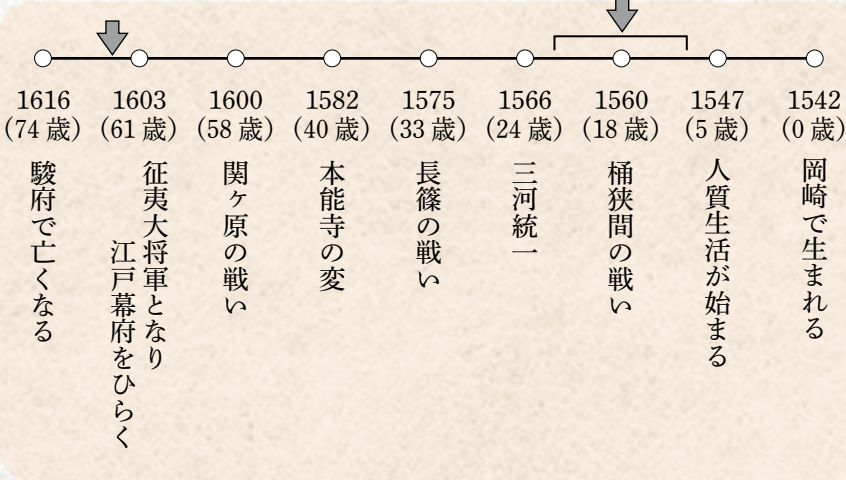

豊橋市内の徳川家康ゆかりの地を、2か月に1回の連載で学芸員が紹介します。



問合せ 文化財センター (☎56・6060)

安久美神戸神社(以下、神明社)の歴史は古く、平安時代中期に飽海(現在の飽海町を含む豊橋公園の辺り)が伊勢神宮に寄付されたことに始まるといわれます。

駿河・遠江(現在の静岡県)の戦国大名だった今川義元は、今橋城(今の吉田城)を東三河の重要な拠点と考え、天文15(1546)年に支配下としました。翌年から、神明社の社殿の整備を行ったほか、吉田神社の神輿作り社殿の整備も行いました。これら地域の神社を手厚く扱ったのは、地域住民の要望を聞きながら円満な統治を目指したためと考えられます。

国の重要無形民俗文化財に指定されている神明社の「豊橋鬼祭」は、かつては1月13日、14日に開催され、竹千代と称した若いころの徳川家康も観覧

に訪れました。

さて、令和4年12月号に掲載した第1回で紹介したように、大津湊(老津)で戸田氏に裏切られ、織田氏に引き渡された竹千代は、さらに人質交換によって織田氏から今川氏に引き渡されました。その後の少年期は、現在の静岡市で過ごしていたといわれる一方、現在の豊橋市で過ごしていたという説もあります。

13歳になった竹千代は神明社の鬼祭を観覧しました。特に司天師が片足を高く上げて踊る田楽を気に入ったようで「おもしろかった」と神主に声をかけました。

竹千代は成人した後、「元信」「元康」と名を変え、松平氏の当主となりました。また、桶狭間の戦いで織田信長に今川義元が敗れたことを契機に今川氏から独立し、三河統一を目指します。各地で戦いを繰り返す中で、永禄6(1563)年に「家康」と改名し、翌年から吉田城を攻めました。永禄8(1565)年3月ころ、家康の重臣で叔父でもある酒井忠次は吉田城を制圧し、ここを拠点に地域の支配を進めました。東の今川氏や北の武田氏と対抗しながらも、忠次は吉田城主として東三河の武士たちをまとめ、地域の統治にあたりました。

ところで、鬼祭で竹千代に声をかけられた神明社の神主は、80歳を超えてから、征夷大將軍となった62歳の家康と京都の伏見城で面会しました。この時「今でも祭礼では片足を高く上げて踊るのか」と家康から尋ねられたそうです。



家康が腰を掛けたと伝わる大石  
腰掛松は植え替えられていますが、この岩は変わらず松の根元にあります。

かつての神明社は吉田城内にあり、現在の豊橋球場の北側にありました。その場所には「神明宮旧趾」の石碑が、家康が鬼祭を見た所には「徳川家康公腰掛松旧趾」の石碑が立っています。この松にちなみ、神明社では毎年1月1日〜7日に「東照宮御由縁松願掛神事」を行っています。



腰掛松旧趾の石碑  
豊橋公園の駐車場にあります。神明社は明治時代に現在の場所へ移転しました。

鬼祭は今年も2月10日(金)、11日(祝)に行われます。家康も見た郷土の伝統行事に思いを馳せてはいかがでしょうか。

## がん患者サロン

患者や患者の家族同士で交流します。

- とき** 2/22(水)14:00~15:00  
**ところ** 市民病院  
**定員** 30人(先着順)  
**問合せ** 市民病院がん相談支援センター  
 (☎33・6290)

## 豊橋駅花壇の植え付け

- とき** 3/21(祝)10:00~12:00(少雨決行)  
**ところ** 豊橋駅東口ペDESTリアンデッキ  
**対象** どなたでも(小学生以下は保護者同伴)  
**定員** 30人(申込順)  
**その他** プレゼント(草花)あり  
**申込み** 2/13(月)(必着)までに返信先明記の往復はがきで参加者全員の郵便番号・住所・氏名・年齢・電話番号を豊橋みどりの協会(〒441-3147大岩町字大穴1-238☎41・7400)

## 春まつり(うめ)

- とき** 2/3(金)~3/5(日)  
**ところ** 向山緑地内梅林園  
**その他** 駐車場なし。期間中は春まつりフォトコンテストを開催。2/19(日)に梅の苗木の無料配布などイベントあり。イベントなど詳細はホームページ参照。開花状況などは、豊橋市観光公式Instagram [toyohashi\_kankol] で閲覧可  
**問合せ** 春まつり実行委員会(観光プロモーション課内☎51・2430)  
**HP** 92172



## ボランティア はじめの一歩セミナー

- ボランティア団体の紹介や活動者との面談を行います。  
**とき** 3/4(土)14:00~16:00  
**ところ** あいトピア  
**定員** 30人(申込順)  
**申込み** 2/1(水)~3/3(金)に豊橋市社会福祉協議会(☎52・1111)

## 二川宿ニコニコデー

- ①デザートランチ②ほほえみランチを楽しめます。  
**とき** ①2/10(金)②2/24(金)11:30、13:00  
**ところ** 駒屋  
**定員** 各20人(申込順)  
**料金** 各880円  
**申込み** 2/1(水)10:00から駒屋(☎41・6065)

## 豊橋市議会議員一般選挙の 立候補予定者説明会

- 立候補の手続きや選挙運動の注意事項などが聞けます。  
**とき** 3/4(土)13:30  
**ところ** 市役所東85・86会議室  
**対象** 4/23(日)に行う豊橋市議会議員一般選挙に立候補を予定している方  
**問合せ** 選挙管理委員会(☎51・2960)  
**HP** 100633

## 福祉の仕事ナビ 初めてでも分かる!福祉の仕事

- 福祉関係の仕事に役立つ情報や資格などを学びます。  
**とき** 3/12(日)13:30~15:00  
**ところ** あいトピア  
**講師** 渡辺竜夫さん(新城市基幹相談支援センター センター長)  
**定員** 30人(申込順)  
**申込み** 3/6(月)までに豊橋市社会福祉協議会(☎52・1111)

# 暮らし情報

イベントや生活に役立つ情報などをお届けします。

- 催し講座……P22
- その他……P27
- 募集……P26
- 相談……P29

## 催し・講座

### 認知症座談会 介護の悩みを話し合おう

- 入浴やデイサービスの拒否などの悩みを相談できます。  
**とき** 3/16(木)13:00~15:30  
**ところ** あいトピア  
**対象** 認知症の方の介護者  
**講師** 伊刈弘之さん(福祉村病院副院長)  
**定員** 10人(申込順)  
**申込み** 3/9(木)までに住所、氏名、電話番号を中央地域包括支援センター(☎54・7170)  
**HP** 24204

### 神田ふれあいセンター交流事業 設楽のそば打ち体験

- そば打ち体験などを通して地元の方と交流します。  
**とき** 3/12(日)11:00~14:30  
**ところ** 神田ふれあいセンター(設楽町神田)  
**対象** 市内在住・在学・在勤の方  
**定員** 10組(抽選)  
**料金** 1人1,000円  
**その他** 集合・解散は神田ふれあいセンター  
**申込み** 2/17(金)までにホームページで必要事項を入力  
**問合せ** 生涯学習課(☎51・2846)  
**HP** 5270

## 介護の仕事復帰支援プログラム

最近の介護の仕事、講義と実習で学びます。

- とき** 2/9(木)、2/10(金)(全2回)13:30～15:30
- ところ** あいトピア
- 定員** 10人(申込順)
- 申込み** 2/7(火)までに豊橋市社会福祉協議会(☎52・1111)

## 明るい家庭づくり推進大会

小・中学生が「明るい家庭づくり」がテーマの作文・壁新聞を発表します。

- とき** 2/12(日)13:30
- ところ** 公会堂
- 定員** 400人(先着順)
- その他** 壁新聞の優秀作品は2/13(月)～2/23(祝)に、こども未来館「ここにこ」で展示
- 問合せ** 生涯学習課(☎51・2846)
- HP** 89748

## おたまじゃくしの会

不登校やひきこもりの悩みを話し合い、情報交換をします。

- とき** 3/9(木)13:30～15:00
- ところ** 保健所・保健センター
- 対象** 市内在住で、不登校やひきこもりの子どもをもつ家族
- 申込み** 随時、健康増進課(☎39・9145)
- HP** 6779

## 食品等事業者必見！ 初級HACCP講座

食品衛生法で義務化された衛生管理の手法を学びます。

- とき** [一般飲食店向け] 2/21(火)15:00～16:00 [製造者向け] 2/22(水)14:00～16:00
- ところ** 保健所・保健センター
- 定員** 各15人(申込順)
- 申込み** 2/20(月)までに生活衛生課(☎39・9124)
- HP** 8043

## フラワーアレンジメント講座 ミモザのスワッグ

ミモザの日にちなみ、さまざまな植物でスワッグを作ります。

- とき** 2/26(日)13:30～15:30
- ところ** アイプラザ豊橋
- 講師** かみむらふみのさん (fleur Kamyu\*)
- 定員** 12人(申込順)
- 料金** 6,500円
- その他** スワッグの大きさは40～50cm
- 申込み** 2/18(土)までにアイプラザ豊橋(☎46・7181)



# 三遠南信

## お出かけ情報

### 「オーケストラと友に音楽祭」は「オケ友」へ！

「オーケストラと友に音楽祭」(通称「オケ友」)は令和5年の春、第15回を迎えます。オケ友は名古屋フィルハーモニー交響楽団をパートナーに「楽しみ」学ぶ、市民が創る音楽祭です。期間中は子どもも大人もいっしょに楽しめるプログラムが満載で、飯田文化会館のほか、市内各地で大小さまざまなコンサートを開催します。

ゴールデンウィークは、音楽である飯田のまちをお楽しみください。



### オーケストラと友に音楽祭

- とき** 5/3(祝)～5/6(土)
- ところ** 飯田文化会館ほか
- その他** プログラムなど詳細は、オーケストラと友に音楽祭ホームページ参照
- 問合せ** オーケストラと友に音楽祭実行委員会事務局(〒395-0051 飯田市高羽町5-5-1 飯田文化会館内 ☎0265・23・3552)

- プログラム**
- 楽しもう**
- ・名古屋フィルハーモニー交響楽団 名曲コンサート
- ・オケ友音楽ひろば
- 学ぼう**
- ・音楽クリニック
- ・クリニックコンサート
- もっと身近に！**
- ・そよ風☆コンサート
- ・ここにこステージ音楽祭スペシャル
- ・コミュニティコンサート



## ①消防団観閲式 ②消防関係表彰式

**とき** 3/12(日)①9:00②10:30  
**ところ** ①市役所東館正面玄関前②公会堂  
**問合せ** 消防本部総務課(☎51・3111)  
**HP** 61769

## 再発見! 豊橋の遺跡 石巻の縄文遺跡・玉川変電所遺跡と採集資料

故・絹村良さんの寄贈資料の展示を通して、市内の遺跡を学びます。

**とき** 2/8(水)～2/26(日)9:30～19:00  
(土・日曜日、祝日は17:00まで)  
**ところ** 中央図書館  
**問合せ** 文化財センター(☎56・6060)

## とよはし歴史探訪 考古学セミナー 発掘成果報告

境松遺跡や玉川変電所遺跡などの発掘調査の成果を聞けます。

**とき** 2/18(土)14:00～16:00  
**ところ** 中央図書館  
**講師** 文化財センター学芸員ほか  
**定員** 66人(先着順)  
**料金** 100円  
**問合せ** 文化財センター(☎56・6060)

## とよはし歴史探訪 トンボ玉をつくろう

**とき** 3/4(土)10:00、14:00  
**ところ** アイプラザ豊橋  
**対象** 小学4年生以上(小学生は保護者同伴)  
**講師** 杉浦興子さん(ガラス工芸作家)  
**定員** 各16人(抽選)  
**料金** 各1,000円  
**申込み** 2/15(水)(必着)までに返信先明記の往復はがき(1枚2人まで)で講座名、希望時間、参加者全員の住所・氏名・年齢・電話番号を文化財センター(〒440-0897 松葉町三丁目1 ☎56・6060)

## 天下の奇祭 鬼祭

赤鬼と天狗のからかいなどを観覧できます。

**とき** 2/10(金)、2/11(祝)  
**ところ** 安久美神戸神明社  
**その他** 駐車場なし。奉賛会による飴まき行事は中止。タンキリ飴は200円で販売中(なくなり次第終了)  
**問合せ** 安久美神戸神明社(☎52・5257)、観光プロモーション課(☎51・2430)  
**HP** 90679

## 国際交流サロン わたしのふるさとサルバドール

世界遺産をもつブラジルの港湾都市の魅力を知ります。

**とき** 2/25(土)13:30～15:00  
**ところ** まちなか図書館  
**講師** サントス・クレーベルさん(JICA 研修員)  
**定員** 30人(申込順)  
**申込み** 2/3(金)から豊橋市国際交流協会ホームページで必要事項を入力  
**問合せ** 豊橋市国際交流協会(☎55・3671)

## 事業承継セミナー M&Aを成功に導く

M&Aを成功させるために最も重要な手順を学びます。

**とき** 3/8(水)14:00～15:40  
**ところ** とよはし産業人材育成センター  
**講師** 近藤真さん(近藤社会保険労務士事務所)ほか  
**定員** 40人(申込順)  
**その他** オンライン会議システム「Zoom」での受講可  
**申込み** 3/2(木)までに申込書を商工業振興課(☎51・2426 ☎55・9090 ㊚ shokogyo@city.toyohashi.lg.jp) ※申込書は商工業振興課、ホームページで配布  
**HP** 99904

## 催し・講座

### 高校生一日看護体験in市民病院 ふれてみよう 看護のこころ

白衣を着て、看護師の体験や病棟看護の見学をします。

**とき** 3/24(金)13:30～16:00  
**対象** 高校生  
**定員** 24人(申込順)  
**申込み** 2/13(月)～2/17(金)に市民病院ホームページで必要事項を入力  
**問合せ** 市民病院看護局業務科(☎33・6223)

### 成年後見制度啓発講座 任意後見制度と死後事務委任契約

行政書士から、制度や備えの方法を学びます。

**とき** 3/8(水)13:30～15:30  
**ところ** あいトピア  
**講師** コスモス成年後見サポートセンター  
**定員** 50人(申込順)  
**申込み** 2/1(水)～2/28(火)に豊橋市成年後見支援センター(豊橋市社会福祉協議会内 ☎57・6800)  
**HP** 6521

### 食品関係者向け 事業系ごみ適正処理セミナー

事業所から出るごみの適切な処理方法を学びます。

**とき** 2/15(水)13:30～15:30  
**ところ** 公会堂  
**対象** 市内の事業者、市内在住の方  
**講師** 長岡文明さん(BUN環境課題研修事務所主宰)  
**定員** 100人(申込順)  
**申込み** 2/8(水)までに申込書を廃棄物対策課(〒440-8501住所不要 ☎51・2410 ㊚ haikibutsu@city.toyohashi.lg.jp) ※申込書はホームページで配布  
**HP** 80053



## 認知症まちづくり報告会

企業や団体が行う、認知症の方を支える取り組みを学びます。

**とき** 3/12(日)13:30～14:30

**ところ** 市役所講堂

**定員** 50人(申込順)

**申込み** 3/3(金)までに氏名、電話番号、メールアドレスを長寿介護課(☎51・2338 ☎56・3810 国 choju@city.toyohashi.lg.jp)

**HP** 63259

## 農家DE寺子屋NEO

企業的な農業経営を学びます。

**とき** ①2/13(月)②2/27(月)③3/6(月)13:30～15:30

**ところ** 市役所東85会議室

**対象** 農業者

**講師** ①(株)鈴生②(株)アイファーム③(有)佐野ファーム

**定員** 20人(申込順)

**その他** 各回の講演内容など詳細はホームページ参照

**申込み** 各3日前までに希望講座、氏名、生年月日、就農年数、作目を農業支援課(☎51・2472)

**HP** 97946

## 雇用定着促進啓発セミナー 若者に選ばれる企業になろう!

企業の魅力を若者に届けるための方法を学びます。

**とき** 2/24(金)13:30～15:45

**ところ** とよはし産業人材育成センター

**対象** 市内の中小事業者・団体の経営者や人事担当者

**講師** 吉田豊さん(前・豊橋工科高校校長)ほか

**定員** 50人(申込順)

**その他** オンライン会議システム「Zoom」での受講可

**申込み** 2/16(木)までに商工業振興課(☎51・2435)

**HP** 100372

## 地域力向上講座

■見ればわかる!VRで納得!  
感染症のうつり方

**とき** 3/9(木)13:30～15:00

**ところ** 吉田方地区市民館

**申込み** 2/19(日)までに吉田方地区市民館(☎32・3978)

**HP** 23387

## 農コン IN とよはし

市内在住で20代の農業男子5人と交流します。

**とき** 3/4(土)18:00～20:00

**ところ** 華乃井テラス(西小田原町)

**対象** 20～30代の独身女性

**定員** 5人(申込順)

**料金** 2,000円

**申込み** 2/22(水)までに住所、氏名、電話番号、メールアドレスを愛知県東三河農林水産事務所農業改良普及課(☎63・3529 国 masako\_kouno@pref.aichi.lg.jp)

**問合せ** 農業委員会(☎51・2950)

**HP** 10136

## 市民大学トラム 豊橋技術科学大学連携講座

■身体の変化を「科学」する  
運動は副作用がない薬

**とき** 3/4(土)10:00～11:30

■身体の変化を「科学」する  
間こえは変わる

**とき** 3/11(土)10:00～11:30

[共通事項]

**ところ** ①豊橋技術科学大学②地区市民館(16か所)

**定員** ①20人②各20人(各申込順)

**その他** ②は講演のようすを大型モニターで視聴。自宅などでオンラインでの受講可。受講方法など詳細はホームページ参照

**申込み** ①各3日前までに②各1週間前までに豊橋技術科学大学ホームページで必要事項を入力

**問合せ** 生涯学習課(☎51・2849)

**HP** 23387

## 若者就職サポート塾 in 豊橋

職業適性診断や履歴書などの添削、職業相談会を行います。

**とき** 3/15(水)13:00～17:00

**ところ** ロワジュールホテル豊橋

**対象** 大学や短期大学を卒業予定の方など

**問合せ** 商工業振興課(☎51・2435)

**HP** 19300

## 和み塾 ①点描曼荼羅画体験 ②張り子面の絵付け体験

**とき** ① 2/9 (木) 10:00～12:00

② 2/23 (祝) 10:00～11:30、  
13:00～14:30

**ところ** 駒屋

**定員** 各10人

**料金** ①2,000円②1,000円

**申込み** ①2/2(木)②2/3(金)10:00から駒屋(☎41・6065)

## 社会人講座 ①使える書道 ②役立つパソコン(初心者向け)

**とき** 4月～来年2月(8月を除く)の第2・4土曜日(各全19回)10:00～11:30

**ところ** 豊橋高校

**対象** 市内在住の方

**定員** 各20人(抽選)

**料金** 各3,000円

**申込み** 2/13(月)(必着)までに返信先明記の往復はがき(1枚で1人1講座)で講座番号、住所、氏名、年齢、電話番号を豊橋高校(〒440-0068 東郷町43-1 ☎62・0278)

**HP** 71461



## 脳健康教室 学習サポーター

認知症予防のための簡単な読み書きや計算を補助します。

- とき** 4～8月の週1回。午前中(一部午後)の3時間程度
- ところ** あいトピア、八町・つつじが丘・大清水・牟呂地域福祉センター
- その他** 3/10(金)13:00～16:45に、あいトピアで開催する研修会への参加が必要
- 申込み** 3/2(木)までに豊橋市社会福祉協議会(☎52・1111)



## 令和5年4月採用 外国人児童生徒教育 日本語相談員

- 定員** 若干名
- 給与** 報酬月額211,273円のほか、期末手当など各種手当を支給
- 試験** [1次]履歴書、作文[2次]2/25(土)に筆記、面接
- その他** 募集要項は学校教育課、ホームページで配布
- 申込み** 2/13(月)15:00(必着)までに市販の履歴書、作文「外国人児童生徒の日本語指導に対する支援のあり方について」(具体的な事例を想定して、自筆800字程度)を直接、または郵送で学校教育課(〒440-8501住所不要 ☎51・2826)
- HP** 21955



## 豊橋市統計調査員 (事前登録制)

世帯や事業所を訪問し、国や県が実施する統計調査への協力(調査票の記入の依頼や配布・収集など)を依頼します。

- 対象** 20～74歳の方(税務・警察・選挙の関係者を除く)
- 申込み** 随時、行政課(☎51・2029)
- HP** 81087



## 令和5年4月採用 小・中学校図書館司書

学校図書館の環境整備や読書活動の支援、選書などを行います。

- 対象** 図書館司書の資格を有する、または3/31(金)までに取得見込みの方
- 定員** 若干名
- 謝礼** 1時間あたり1,340円(令和4年度実績)
- 試験** 2/24(金)に教育会館で面接
- 申込み** 2/7(火)17:00(必着)までに市販の履歴書、司書の資格または取得見込みを証明するもの(写し)を直接、または郵送で教育会館(〒441-8075神野ふ頭町3-22ライフポートとよはし内 ☎33・2113) ※郵送の場合は封筒に「学校図書館司書申込」と朱書き
- HP** 80734



## 催し・講座

### 市民病院 学生向けインターンシップ

#### ■介護福祉士

現場の見学や先輩職員との交流を行います。

- とき** 3/13(月)～3/24(金)13:00～15:30
- 対象** 令和6年3月～令和7年3月に介護福祉士養成機関を卒業見込みの方、介護福祉士の資格を有する方
- 申込み** 2/27(月)から希望日の2週間前までに市民病院ホームページで必要事項を入力
- 問合せ** 市民病院看護局ケア支援科(☎33・6223)

#### ■看護師

臨床現場の見学や先輩職員との交流を行います。

- とき** 3/15(水)～3/28(火)13:00～15:30
- 対象** 令和6年3月～令和7年3月に看護専門学校などを卒業見込みの方
- 申込み** 2/6(月)から希望日の2週間前までに市民病院ホームページで必要事項を入力
- 問合せ** 市民病院看護局新人キャリア発達支援科(☎33・6226)

#### 【共通事項】

- 定員** 1日4人程度(申込順)

## 募集

詳細は募集要項などをご覧ください。

### 令和5年4月採用 児童クラブ支援員 会計年度任用職員(2次募集)

- 定員** 10人程度
- 給与** 報酬のほか、期末手当など各種手当を支給
- その他** 募集要項は生涯学習課、ホームページで配布
- 申込み** 2/1(水)～2/10(金)(必着)に必要な書類を直接、または郵送で生涯学習課(〒440-8501住所不要 ☎51・2856)
- HP** 82918

## 30枚限定!マンホール鉄ふたを販売します

交換により使用しなくなった鉄ふたを販売します。

**販売数** 30枚(抽選。1人1枚まで)

**価格** 3,000円

**その他** 販売する鉄ふたはホームページで閲覧可

**申込み** 2/15(水)(必着)までに申込書を直接、または郵送で下水道整備課(〒440-8502住所不要 ☎51・2774) ※申込書はホームページで配布

HP 92520



## 低濃度PCBは期限までに処分しましょう

PCBは、電気機器の一部に使用されていた有害な絶縁油です。変圧器や電力用コンデンサーのほか、電気溶接機、X線照射装置、昇降機、分電盤、モーターなどに付属または内蔵する低圧コンデンサーにPCBが使用されている可能性があります。電気機器中の絶縁油のPCB濃度が0.5mg/kgを超え、5,000mg/kg以下のものは、低濃度PCB廃棄物として令和9年3月31日の処分期限までに所有者が適切に処分することが法律で義務付けられています。処分方法など詳細はお問い合わせください。

**問合せ** 廃棄物対策課(☎51・2406)

HP 15922

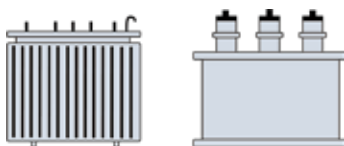

低濃度PCB廃棄物の例(変圧器、コンデンサー)

## 令和5年4月採用 保育課 会計年度任用職員

**職種** 保育所看護師(医療的ケア)

**給与** 報酬のほか、期末手当など各種手当を支給

**その他** 募集要項などは保育課、市役所じょうほうひろば、ホームページほかで配布。申込方法など詳細はホームページ参照

**問合せ** 保育課(☎51・2315)

HP 90888

## 中途採用(通年募集) 市民病院職員

**職種** 助産師・看護師

**給与** 給料のほか期末・勤勉手当など各種手当を支給

**試験** 随時、市民病院で小論文、面接、適性検査など

**その他** 募集要項は市民病院管理課、市役所じょうほうひろば、市民病院ホームページほかで配布

**申込み** 随時、必要書類を直接、または郵送で市民病院管理課(〒441-8570住所不要 ☎33・6373)

## その他

### 国道23号バイパス工事に伴う 夜間一部通行止めにご協力ください

国道23号豊橋バイパスの橋梁架設工事を行うため、豊川為当IC～小坂井御津IC上り線(浜松方向)の夜間通行止めを実施しますので、ご協力をお願いします。なお、下り線(名古屋方向)は通行できます。

**とき** 2/13(月)～2/17(金)22:00～翌6:00

**その他** 交通規制場所の詳細は国土交通省 名四国道事務所ホームページ参照

**問合せ** 国土交通省 名四国道事務所(☎0533・81・2951)、豊橋市道路建設課(☎51・2520)

## 令和5年4月採用 会計年度任用職員

**職種** 市有財産活用嘱託員ほか

**給与** 報酬のほか、期末手当など各種手当を支給

**その他** 募集要項などは人事課、市役所じょうほうひろば、ホームページほかで配布。募集職種など詳細はホームページ参照

**問合せ** 人事課(☎51・2040)

HP 8399

## 動物園ボランティア

来園者への動物の解説や園内の案内などを行います。

**とき** 4月～来年3月

**対象** 18歳以上の方

**定員** 20人程度

**その他** 2/18(土)、2/19(日)13:30～14:00に行ういずれかの説明会への参加が必要

**申込み** 2/16(木)までに総合動植物公園ホームページで必要事項を入力

**問合せ** 動植物園(☎41・2186)

## 自然史博物館 教育普及ボランティア

土・日曜日に開催するガイドツアーでの解説やイベントの補助を行います。

**対象** 月2回以上活動できる18歳以上の方

**定員** 若干名(選考)

**その他** 3/25(土)14:00～15:00に説明会を開催

**申込み** 3/10(金)(必着)までに、はがきで住所、氏名、年齢、電話番号、メールアドレスを自然史博物館(〒441-3147大岩町字大穴 1-238 ☎41・4747)



## 令和6年度から森林環境税(国税)の課税が始まります

温室効果ガス排出削減目標の達成や、山地災害を防止するための森林整備、地域材利用の促進などに必要な地方財源を安定的に確保することを目的として創設しました。なお、森林環境税は令和6年度から1人当たり年額1,000円を徴収します。

**問合せ** 【課税】市民税課(☎51・2205)、  
【使途】農業支援課(☎51・2474)

**HP** 100337

## 12月16日(金)から愛知県特定最低賃金を改定しました

愛知県特定最低賃金の時間額が、鉄鋼業は1,018円、輸送用機械器具製造業は997円になり、対象の事業所で働く労働者に適用されます。

**問合せ** 豊橋労働基準監督署(☎54・1192)、商工業振興課(☎51・2437)

**HP** 100497



## 固定資産税 第4期分、国民健康保険税 第8期分の納期限は2月28日(火)です

お近くの金融機関、コンビニエンスストアなどで納付してください。納税には手間のかからない口座振替の制度が便利です。また、クレジットカードやPayPay、au PAYなどのキャッシュレス決済でも納付できます。

**問合せ** 納税課(☎51・2235)

**HP** 5742



## 豊橋市森林整備計画変更案の縦覧

**とき** 2/28(火)まで

**ところ** 農業支援課

**その他** 利害関係のある方は期間中、豊橋市長宛てに意見書を提出可

**問合せ** 農業支援課(☎51・2475)

**HP** 100500

## 公共下水道事業計画変更案の縦覧

**とき** 2/1(水)～2/15(水)

**ところ** 下水道整備課

**その他** 市内在住の方、利害関係のある方は期間中、豊橋市長宛てに意見書を提出可

**問合せ** 下水道整備課(☎51・2781)

**HP** 53612



## 野焼きは禁止です

野外でのごみ焼却は、一部の例外を除き法律で禁止されています。近年、煙や悪臭による苦情が多数出ているほか、火災の原因にもなっており、深刻な状況です。家庭や仕事(農業含む)で出たごみは、野外焼却できませんので適正に処分してください。仕事で出たごみは、種類によっては市のごみ処理施設への自己搬入が可能です。詳しくはホームページでご確認いただくか、お問い合わせください。

**問合せ** 廃棄物対策課(☎51・2410)

**HP** 【野焼き】92966 【投入許可】92965



## その他

### 令和4年度の不妊治療などの経過措置の補助金申請期限は3月31日(金)です

①特定不妊治療支援費②一般不妊治療費の経過措置の補助金申請をしていない方は手続きをしてください。ただし、特定不妊治療の終了日が2月1日(水)～3月31日(金)の場合は、申請期限を5月31日(火)まで延長します。特定不妊治療が3月末までに終了しない場合は、お問い合わせください。

**問合せ** こども保健課(☎39・9160)

**HP** ①87117②87116



### オートバイ、軽自動車などの名義変更や廃車の手続きはお早めに

軽自動車税は、毎年4月1日に所有者として登録している方に課税されます。譲渡や解体、盗難などの理由で所有していない場合でも、名義変更や廃車の手続きをしていないと軽自動車税が課税されますので、3月31日(金)までに手続きをください。なお、年度途中で廃車した場合でも、月割による税金の還付制度はありません。令和5年度の軽自動車税の納税通知書は、4月25日(火)に発送の予定です。

**問合せ** 資産税課(☎51・2210)

**HP** 6110



# 相談

相談内容は秘密厳守します。気軽にご相談ください。

予… 予約制

定員があるものや申し込みが必要なものがあります。詳細はお問い合わせください。

電… 電話相談も可

	相談内容	とき	ところ	問合せ
暮らし	住宅・建築、測量・登記の相談	2/8(水)、2/15(水)、2/22(水)13:30～16:00	建築指導課	建築指導課 ☎51・2588 予
	宅地建物取引士による不動産相談	2/20(月)、3/6(月)13:00～16:00	安全生活課	安全生活課 ☎51・2304 予 ※2週間前から受け付け
	弁護士による法律相談	2/24(金)14:00～15:00	愛知県東三河県民相談室	愛知県東三河県民相談室 ☎52・7337 予 ※2週間前から受け付け
		3/10(金)13:00～16:00	つつじが丘地域福祉センター	豊橋市社会福祉協議会 ☎54・0294 予
		水曜日、第3金曜日13:00～16:00	安全生活課	安全生活課 ☎51・2304 予 ※2週間前から受け付け
	司法書士による相続・登記等相談	2/27(月)、3/13(月)13:00～16:00	安全生活課	安全生活課 ☎51・2304 予 ※2週間前から受け付け
	契約書・遺言書などの書類作成相談	3/10(金)13:00～15:00		
	市民相談	月～金曜日9:00～16:30		安全生活課 ☎51・2300 電
国・特殊法人に対する行政相談	第1～3木曜日13:00～15:00	安全生活課 ☎51・2304 電		
健康	禁煙相談	2/16(木)9:00、10:30、13:30、15:00	保健所・保健センター	健康増進課 ☎39・9136 予
	生活習慣病予防の栄養相談	2/16(木)9:00～16:00		健康増進課 ☎39・9141 予
	こころの健康相談	3/2(木)、3/16(木)13:00～16:00		健康増進課 ☎39・9145 予
	精神保健福祉相談	3/8(水)13:30～15:30		
	思春期精神保健相談	3/15(水)13:30～15:30		
子育て	小・中学生教育相談	3/17(金)13:00～17:00	カリオンビル	教育会館相談室 ☎33・2115 予
		月～土曜日9:00～18:30	教育会館	
	ひとり親家庭などの支援相談	月～金曜日10:00～16:00	子育て支援課	子育て支援課 ☎51・2320
	ひとり親家庭心配ごと電話相談	第2火曜日9:00～15:00	—	豊橋市母子福祉会 ☎56・7100
虐待・子育て・若者の自立相談	月～金曜日9:00～19:00、土・日曜日9:00～17:00	こども若者総合相談支援センター「ココエール」	こども若者総合相談支援センター ☎54・7830 電	
女性	悩みごと面接相談	2/10(金)、2/24(金)10:00、13:30	—	女性相談室 ☎33・3098 予
	悩みごと電話相談	月～土曜日(第3月曜日を除く)9:00～15:00、2/10(金)、2/24(金)17:00～20:00	—	女性相談室 ☎33・3098
	看護職(看護師・助産師)による相談	月～金曜日8:30～17:00	市民病院	女性相談担当 ☎33・6232 電
安全・安心	DV電話相談	月～金曜日9:00～15:00	—	DV相談室 ☎33・9980
	DV面接相談	火～木曜日9:30～15:30	—	DV相談室 ☎33・9980 予
	消費生活相談	月～金曜日9:00～16:30	東三河消費生活総合センター	東三河消費生活総合センター ☎51・2305 電
		土・日曜日9:00～16:00	愛知県消費生活総合センター	愛知県消費生活総合センター ☎052・962・0999 電
	警察安全相談	月～金曜日9:00～17:00	—	警察本部相談コーナー プッシュホン ☎#9110
その他	中小事業者向け金融相談	2/10(金)13:30～16:30	豊橋商工会議所	豊橋商工会議所 ☎53・7211 予
	男性のための悩みごと面接相談	2/12(日)13:30、14:30、15:30	男女共同参画センター「パルモ」	市民協働推進課 ☎51・2188 予
	国保税滞納世帯の多重債務相談	2/19(日)9:00～12:00、13:00～15:00	国保年金課	国保年金課 ☎51・2293 予
	農家(農事)相談	2/21(火)13:30～15:30	農業委員会室	農業委員会 ☎51・2950 予
	中小事業者向け事業承継に関する相談	3/1(水)、3/15(水)9:30、11:00	市役所東122会議室	商工業振興課 ☎51・2431 予
	債務整理などの多重債務相談	月～金曜日9:00～16:30	東三河消費生活総合センター	東三河消費生活総合センター ☎51・2305 電
	LGBT等性的少数者の面接相談	月～日曜日、祝日10:00～20:00	—	市民協働推進課 ☎51・2188 予
	ハローワーク長期療養者職業相談	木曜日11:00～16:00	市民病院	患者総合支援センター ☎33・6111 予

# 浅井市長の 豊橋の「ココ」が好き!

## 豊橋鬼祭



1,000年以上の歴史を持ち、「天下の奇祭」と名高い、安久美神戸神明社の例祭です。祭りのクライマックス「赤鬼と天狗のからかい」での、赤鬼と天狗のやりとりは、真剣勝負ですが、どこかユーモラスで魅了されます。豊橋鬼祭は、今年は2月10日(金)・11日(祝)の2日間行われます。



# 給食

今月の  
なあ～にかな

学校給食で人気の献立を  
紹介します。

## 酢豚



子どもたちに大人気のメニューのひとつです! 豚肉やにんじん、たけのこなど具材がたっぷり甘酸っぱい味がたまりません。保健給食課公式YouTubeに調理風景を掲載していますので、ぜひご覧ください。

問合せ 保健給食課 (☎51・2835)

## イマドキ小学生

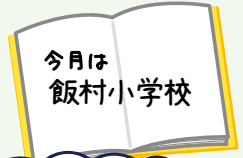

小学生の「将来の夢」を  
紹介します。

# 教えて! みんなの夢

<p><b>1年生</b> このかさん</p> <p>おすしやさん</p>	<p><b>2年生</b> あるつるさん</p> <p>サンパウロの 地下鉄の運転手</p>	<p><b>3年生</b> くれあさん</p> <p>水族館飼育員</p>
<p><b>4年生</b> はるとさん</p> <p>プログラマー</p>	<p><b>5年生</b> れんさん</p> <p>パティシエ</p>	<p><b>6年生</b> じゅりあさん</p> <p>ボディビルダー</p>

来月は... 「岩田小学校」 です!

問合せ 広報広聴課 (☎51・2165)

# 2月の緊急医

- 医師の都合などで一部変更する場合があります。最新の情報はホームページをご覧ください ☎ 8839
- その他医療機関・診療科などについての問合せ  
救急医療情報センター(☎ 63・1133)
- 精神科の緊急問合せ  
精神科救急医療情報センター(☎ 052・681・9900) ※24時間受付

**内科・小児科** 時間 休日/9:00~12:00・13:00~17:00(17:00~20:00は休診)、夜間【毎日】…20:00~翌朝7:00。各30分前に受付終了  
ところ 休日夜間急病診療所(中野町字中原 ☎ 48・1110) ※混雑時などは早めに終了。23:00以降、1歳未満児は市民病院  
愛知県小児救急電話相談 ☎ #8000番または ☎ 052・962・9900(19:00~翌朝8:00)

**歯科** 時間 休日/10:00~17:00、平日/20:00~23:00。各30分前に受付終了  
ところ 休日夜間・障害者歯科診療所(中野町字中原 ☎ 39・9177)



**外科** 時間 ①土曜日/17:00~22:00 ②休日昼間/9:00~17:00 ③休日夜間/17:00~22:00 ④平日/20:00~22:00  
ところ ①~③下表、④豊橋医療センター(☎ 62・0301)・成田記念病院(☎ 31・2167)・市民病院(☎ 33・6111) ※①~④の時間外は市民病院のみ

4(土)	大島整形外科クリニック(東田町)	☎ 62・5511
5(日)	昼 きくち整形外科眼科クリニック(高師本郷町)	☎ 38・1010
	夜 きよし整形外科(花田二番町)	☎ 33・8688
11(祝)	昼 木村整形外科(牧野町)	☎ 45・9925
	夜 ふくい整形外科リウマチリハビリ(西幸町)	☎ 37・3291
12(日)	昼 積善クリニック(大岩町)	☎ 65・6565
	夜 江崎病院(新川町)	☎ 55・2525

18(土)	クリニックいちょう(草間町)	☎ 35・7117
19(日)	昼 はしら整形リハビリクリニック(中橋良町)	☎ 29・8484
	夜 花田いしかわクリニック(花田町)	☎ 32・2166
23(祝)	昼 福井脳神経外科(立花町)	☎ 21・7001
	夜 塩之谷整形外科(植田町)	☎ 25・2115
25(土)	岡村クリニック(佐藤2)	☎ 65・4100
26(日)	昼 鈴木ひろし整形外科(佐藤5)	☎ 65・1300
	夜 小石整形外科クリニック(つづじが丘1)	☎ 66・5514

**産婦人科** 時間 平日/20:00~24:00、休日/8:00~24:00 ※0:00~8:00は市民病院(☎ 33・6111)



1(水)	つづじが丘ウイメンズクリニック(つづじが丘2)	☎ 66・5550
2(木)	井嶋産婦人科医院(平川本町1)	☎ 63・1351
3(金)	今泉産婦人科医院(仲ノ町)	☎ 62・7173
4(土)	小石マタニティクリニック(つづじが丘2)	☎ 66・1212
5(日)	ジュンレディースクリニック豊橋(北山町)	☎ 38・0306
6(月)	竹内産婦人科(新本町)	☎ 52・3453
7(火)	つづじが丘ウイメンズクリニック(つづじが丘2)	☎ 66・5550
8(水)	中岡レディースクリニック(東幸町)	☎ 63・5588
9(木)	ひらでかおるクリニック(牟呂町)	☎ 37・5731
10(金)	ジュンレディースクリニック豊橋(北山町)	☎ 38・0306
11(祝)	井嶋産婦人科医院(平川本町1)	☎ 63・1351
12(日)	パークベルクリニック(南松山町)	☎ 56・0020
13(月)	ひらでかおるクリニック(牟呂町)	☎ 37・5731
14(火)	今泉産婦人科医院(仲ノ町)	☎ 62・7173

15(水)	小石マタニティクリニック(つづじが丘2)	☎ 66・1212
16(木)	ジュンレディースクリニック豊橋(北山町)	☎ 38・0306
17(金)	竹内産婦人科(新本町)	☎ 52・3453
18(土)	つづじが丘ウイメンズクリニック(つづじが丘2)	☎ 66・5550
19(日)	中岡レディースクリニック(東幸町)	☎ 63・5588
20(月)	ジュンレディースクリニック豊橋(北山町)	☎ 38・0306
21(火)	今泉産婦人科医院(仲ノ町)	☎ 62・7173
22(水)	井嶋産婦人科医院(平川本町1)	☎ 63・1351
23(祝)	小石マタニティクリニック(つづじが丘2)	☎ 66・1212
24(金)	パークベルクリニック(南松山町)	☎ 56・0020
25(土)	今泉産婦人科医院(仲ノ町)	☎ 62・7173
26(日)	小石マタニティクリニック(つづじが丘2)	☎ 66・1212
27(月)	ひらでかおるクリニック(牟呂町)	☎ 37・5731
28(火)	竹内産婦人科(新本町)	☎ 52・3453

**耳鼻咽喉科** 時間 9:00~17:00 ※左記時間帯以外は市民病院(☎ 33・6111)

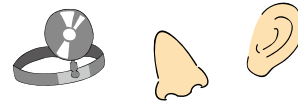

5(日)	西村耳鼻咽喉科医院(上传馬町)	☎ 55・5165
12(日)	ながた耳鼻咽喉科(山田一番町)	☎ 38・8877

19(日)	飯塚医院(札木町)	☎ 52・3768
26(日)	吉見耳鼻咽喉科(野依台1)	☎ 25・7688

**眼科** 時間 9:00~17:00 ※左記時間帯以外は市民病院(☎ 33・6111)

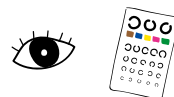

5(日)	きくち整形外科眼科クリニック(高師本郷町)	☎ 38・1010
12(日)	豊橋南藤井眼科クリニック(植田町)	☎ 25・7111

19(日)	成田記念病院(羽根井本町)	☎ 31・2167
26(日)	小林眼科(駅前大通2)	☎ 55・5717

**柔道整復師** 時間 8:00~20:00



5(日)	河合接骨院(前田町1)	☎ 52・3434
11(祝)	藤川接骨院(三ノ輪町)	☎ 62・2128
12(日)	永井接骨院(小松町)	☎ 48・6088

19(日)	夏目接骨院(西幸町)	☎ 48・6597
23(祝)	中島接骨院(下地町5)	☎ 53・3270
26(日)	ごとう接骨院(雲谷町)	☎ 41・7510

財源確保を目的に有料広告を掲載しています。広告内容に関する一切の責任は広告主に帰属し、取扱商品等については、市が必ずしも推奨するものではありません。内容については直接広告主へ問い合わせてください。

# 全面広告

## 1月号 お詫びと訂正

12,13ページ「2月5日(日)は愛知県知事選挙です」の中にある、投票できる方の住所要件が「令和4年10月18日時点で豊橋市に3か月以上住民登録がある方」となっておりましたが、正しくは「令和5年1月18日時点で豊橋市に3か月以上住民登録がある方」でした。関係する皆様にご迷惑をおかけしたことをお詫びするとともに、訂正いたします。

## 表紙のひとこと

### 伝統ある祭り「豊橋鬼祭」

私のふるさはニュータウンで、伝統のある祭りとは無縁でした。そのため、豊橋市に引越し初めて「豊橋鬼祭」を見たときは、地域に伝統ある祭りがある素晴らしさと大切さを強く感じたことを覚えています。この思いは、ここ数年、新型コ

ロナの影響で鬼祭が無観客で執り行われるようになると、より強くなりました。いよいよ今年是一般観客の前で執り行われる鬼祭。豊橋を代表するスター、赤鬼や天狗に会うのが今から楽しみです。(鈴木)