

火 災



火災発生状況

令和4年中の火災件数は114件で、前年（100件）に比べ14件（14.0%）増加しています。出火件数別で見ると、建物火災が最も多く62件で、前年（39件）に比べ23件（59.0%）増加しています。その他の火災は34件で、前年（47件）に比べ13件（27.7%）減少しています。

また、火災による死者は6人で前年（4人）より2人増加しました。負傷者は15人で前年（9人）より6人増加しています。

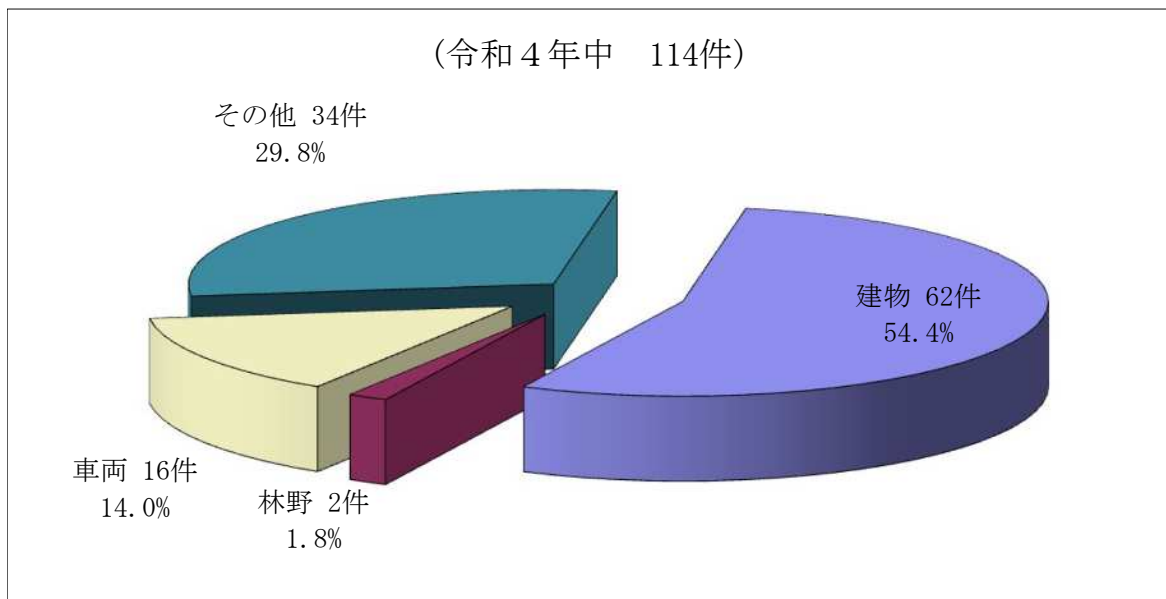

月別火災状況

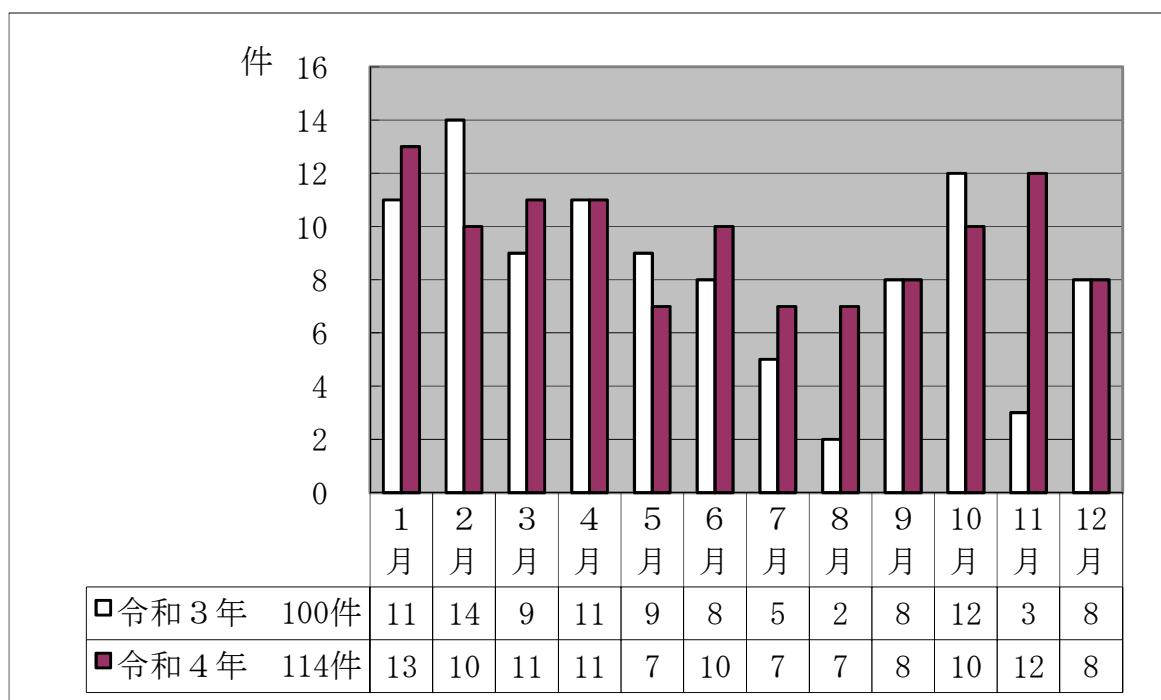

原因別発生状況

総件数114件の火災を出火原因別にみると、「放火（放火の疑いを含む。以下同じ。）」が15件（13.2%）、「たばこ」が12件（10.5%）、「こんろ」が9件（7.9%）、「たき火」が6件（5.3%）で、放火による火災は、昭和61年以降連続して出火原因の第1位となっています。

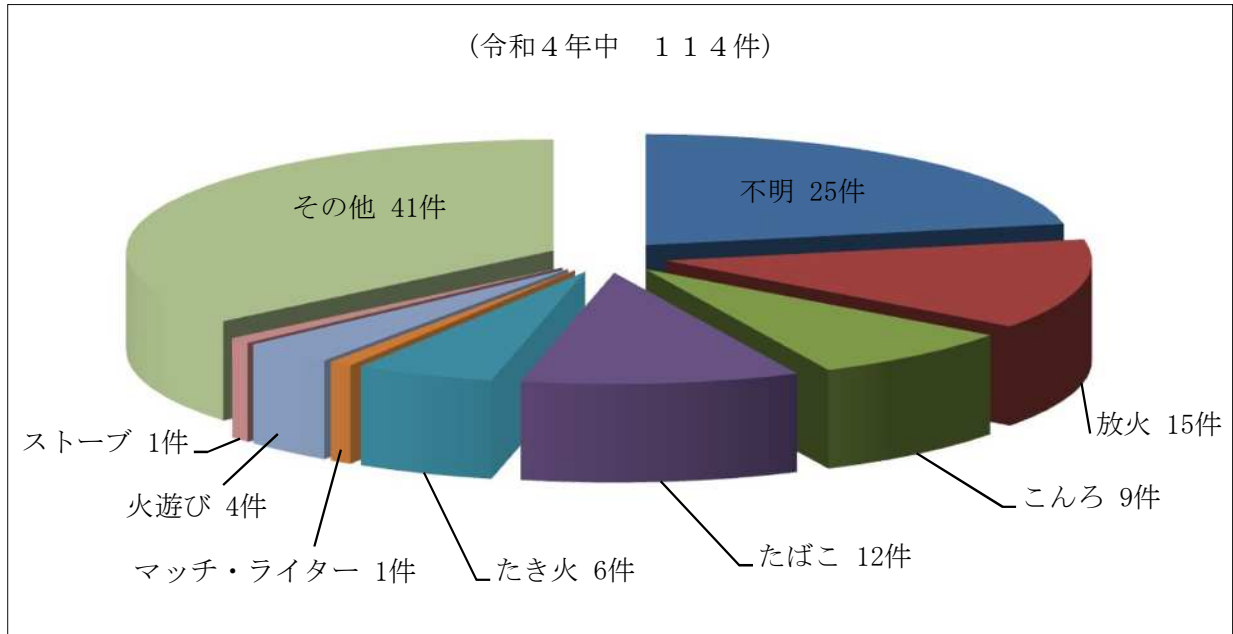

原因別前年比較

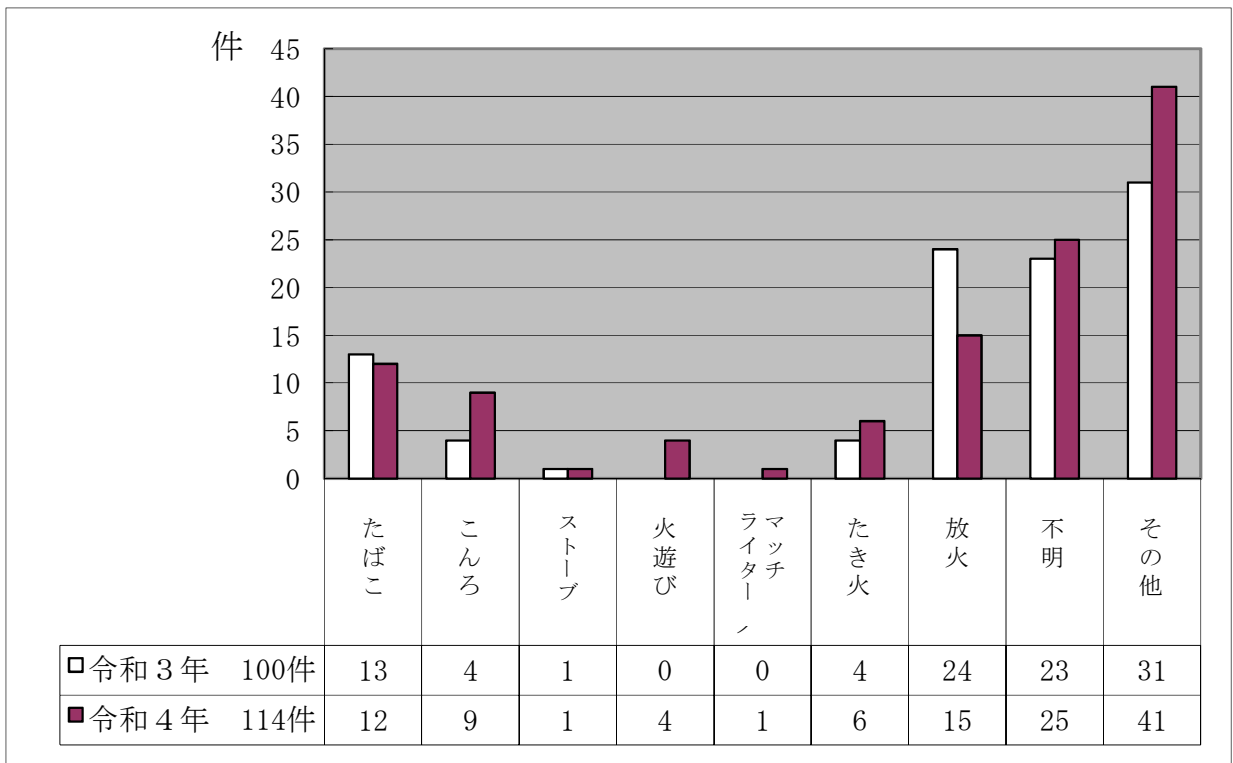

令和4年中の火災と前年との比較

区 分	単位	令和4年中 (A)	令和3年中 (B)	前 年 比 較	
				(A) - (B) = (C)	(C) / (B) × 100%
出 火 件 数	件	114	100	14	14.0%
建 物		62	39	23	59.0%
林 野		2	1	1	100.0%
車 両		16	13	3	23.1%
船 舶		0	0	0	-%
そ の 他		34	47	△ 13	△ 27.7%
爆 発		0	0	0	-%
損 害 額	千円	72,171	109,153	△ 36,982	△ 33.9%
建 物		68,799	105,190	△ 36,391	△ 34.6%
林 野		215	0	215	皆増
車 両		2,528	2,275	253	11.1%
船 舶		0	0	0	-%
そ の 他		629	1,688	△ 1,059	△ 62.7%
爆 発		0	0	0	-%
建 物 焼 損 面 積	m ²	1,038	1,484	△ 446	△ 30.1%
林 野 焼 損 面 積	a	18	0	18	皆増
り 災 世 帯 数	世帯	47	41	6	14.6%
り 災 人 員 数	人	118	85	33	38.8%
死 者		6	4	2	50.0%
負 傷 者		15	9	6	66.7%
火災1件当りの損害額	円	633,079	1,091,530	△ 458,451	△ 42.0%
市民1世帯当りの損害額		441	673	△ 232	△ 34.5%
市民1人当りの損害額		195	293	△ 98	△ 33.4%
主 要 原 因 別 火 災 発 生 状 況	放 火	15	24	△ 9	△ 37.5%
	こ ん ろ	9	4	5	125.0%
	た ば こ	12	13	△ 1	△ 7.7%
	火 遊 び	4	0	4	皆増
	た き 火	6	4	2	50.0%
	ス ト ー ブ	1	1	0	-%

△は減を示す

月別火災被害状況

(令和4年中)

区 分		合計	1月	2月	3月	4月	5月	6月	7月	8月	9月	10月	11月	12月		
出火件数・ 焼損面積・ 損害額	合 計	件 数	114	13	10	11	11	7	10	7	7	8	10	12	8	
		損害額(千円)	72,171	18,563	632	7,043	3,059	8,845	6,744	1,450	11,046	462	49	64	14,214	
	建 物	件 数	62	6	4	9	7	5	6	4	4	3	4	4	6	
		焼損面積(㎡)	1,038	174		70	47	145	139	51	100	19			293	
		損害額(千円)	68,799	18,430	72	7,042	2,968	8,845	6,611	1,408	9,039	392	2	7	13,983	
	林 野	件 数	2									1			1	
		焼損面積(a)	18									8			10	
		損害額(千円)	215												215	
	車 両	件 数	16	2	2		2			1	2	2	2	3		
		損害額(千円)	2,528	130	111		87			28	2,000	70	47	55		
	船 舶	件 数														
		損害額(千円)														
	航空機	件 数														
		損害額(千円)														
	その他	件 数	34	5	4	2	2	2	4	2	1	2	4	5	1	
損害額(千円)		629	3	449	1	4		133	14	7			2	16		
爆 発	件 数															
	損害額(千円)															
焼 損 棟 数	合 計	全 焼	4						1		1				2	
		半 焼	7	2			1	2		1					1	
		部 分 焼	16	2	1	4	1	2	1	1		2			2	
		ぼ や	37	3	3	5	5	1	4	2	3	1	4	4	2	
	火元棟	全 焼	4							1		1				2
		半 焼	7	2			1	2		1					1	
		部 分 焼	14	1	1	4	1	2	1	1		2			1	
		ぼ や	37	3	3	5	5	1	4	2	3	1	4	4	2	
	延焼棟	全 焼														
		半 焼														
		部 分 焼	2	1											1	
		ぼ や														
り 災 状 況	合 計	世 帯 数	47	9	4	10	1	2	6	2	3	2	1	2	5	
		人 員	118	26	7	22	1	3	29	2	5	4	4	6	9	
	全 損	世 帯 数	5	1		1					1					2
		人 員	10	1		3					2					4
	半 損	世 帯 数	7	2		1	1	1		1						1
		人 員	11	4		1	1	2		1						2
小 損	世 帯 数	35	6	4	8		1	6	1	2	2	1	2	2		
	人 員	97	21	7	18		1	29	1	3	4	4	6	3		
死 傷 者	死 者	6			2					1					3	
	負 傷 者	15	2	1	5	1	1	1	1	1			1	1		

校区・分団別火災発生状況

方面別	校区・分団別	令和4年中			令和3年中			令和2年中		
		件数	焼損面積 (㎡)	損害額 (千円)	件数	焼損面積 (㎡)	損害額 (千円)	件数	焼損面積 (㎡)	損害額 (千円)
合計		114	1,038	72,171	100	1,484	109,153	101	870	79,851
第一方面隊	小計	9	115	8,837	5		782	4	29	569
	賀茂									
	西郷	1			2		5	1		
	玉川	5	55	1,921	1		777	2	27	528
	石巻山	1		110				1	2	41
第二方面隊	小計	21	244	10,585	15	339	36,931	18	50	11,353
	下条	2								
	牛川	1	132	5,859	1			2		11
	東田	2		36				1		3
	旭				1		7	1		42
	多米	6		265	2		15	4		23
	岩西	2		52	2		1	4	49	11,258
	岩田	3	50	2,139	1			3	1	16
	鷹丘	2			4	229	20,231	2		
	豊	1	53	1,417						
	飯村	1		281	3	107	16,646	1		
つつじが丘	1	9	536	1	3	31				
第三方面隊	小計	7		39	5	19	1,046	9		492
	向山	1		6				2		410
	新川	1		1	2	19	1,043			
	八町	2		5	1		2	1		4
	松山	1		27	2		1	5		69
松葉	2						1		9	
第四方面隊	小計	9		830	14	728	37,699	15	25	19,499
	二川				1			2	18	813
	二川南	3		59	4		327	5	7	424
	小沢	4		660	3	432	33,014	2		120
	谷川	1		111	4	176	2,475	4		17,871
	細谷	1			2	120	1,883	2		271
第五方面隊	小計	9	223	24,371	6	127	10,070	5	189	11,900
	富士見	1	56	7,987						
	豊南	2	92	7,210	1		600	2	164	9,724
	高根	2			1					
	老津	2	75	9,043	3	127	9,470	1		
杉山	2		131	1			2	25	2,176	
第六方面隊	小計	35	406	23,639	30	118	9,354	24	83	14,281
	福岡	4	54	5,109	2		1	1		
	栄	2		15	6	114	9,057	1		
	磯辺	2			9			1		15
	大崎	5	93	3,410	1			8	2	1,835
	高師	2	140	3,488	3		7	2	40	6,135
	植田	1		113				1		
	大清水	4	19	359	2		1	2		8
	野依	1		80						
	天伯	2	100	10,910	1			2		1
	幸	6		81	1			1	1	154
芦原	4		71	1		2	1			
中野	2		3	4	4	286	4	40	6,133	
第七方面隊	小計	15	49	3,475	17	150	12,017	17	494	21,385
	羽根井				2	88	1,626	2	2	57
	花田	3	3	190	4		42	3	480	21,144
	牟呂	6	46	3,255	3	22	2,184	3		135
	吉田方	5		29	8	40	8,165	8	12	49
	汐田	1		1				1		
第八方面隊	小計	9	1	395	8	3	1,254	9		372
	下地				1		15	3		6
	大村	1		3	2		798	4		121
	津田	5	1	385	1		209			
前芝	3		7	4	3	232	2		245	

令和4年中の主な火災（損害額1,000万円以上）

損害額1,000万円以上の火災は発生しませんでした。

令和4年中の死者の発生した火災

出火日時	火災種別	年齢	性別	発生場所	死因
3月5日 19時50分	建物	39	女	共同住宅	一酸化炭素中毒
3月9日 9時35分	その他	74	女	田畑	火傷
8月4日 8時48分	車両	56	男	車内	自殺
12月3日 21時30分	建物	65	男	住宅	火傷
12月8日 12時25分	建物	45	男	住宅	一酸化炭素中毒
12月21日 12時00分	建物	47	男	住宅	一酸化炭素中毒

昭和23年以降の火災発生状況

年 別	出火件数 (件)	損 害 額 (円)	一件当り 損害額 (円)	建 物 火 災			
				件数 (件)	焼損面積 (㎡)	損 害 額 (円)	一件当り (円)
S23年	29	9,003,050	310,450	26	1,574	8,916,050	342,925
24年	67	6,896,500	102,933	52	1,897	6,627,350	127,449
25年	39	5,490,550	140,783	33	1,340	5,309,050	160,880
26年	74	15,370,640	207,711	66	2,339	15,336,540	232,372
27年	70	11,822,172	168,888	61	1,260	11,633,952	190,721
28年	94	15,238,700	162,114	76	1,267	15,210,910	200,144
29年	85	18,491,370	217,546	65	3,288	17,046,960	262,261
30年	119	3,176,680	26,695	92	1,106	2,569,620	27,931
31年	103	32,914,871	319,562	77	5,281	30,981,666	402,359
32年	174	22,014,212	126,518	108	4,795	21,856,863	202,378
33年	145	14,962,476	103,189	79	2,391	14,793,981	187,266
34年	120	5,579,045	46,492	81	2,914	5,459,110	67,396
35年	182	7,065,846	38,823	118	2,266	6,489,151	54,993
36年	173	24,239,597	140,113	99	3,445	20,715,792	209,250
37年	209	21,586,240	103,283	130	2,935	21,182,850	162,945
38年	213	76,143,605	357,482	112	2,287	10,722,310	95,735
39年	194	127,791,799	658,721	107	7,285	127,243,414	1,189,191
40年	202	69,512,124	344,119	121	4,464	68,771,319	568,358
41年	157	96,461,120	614,402	104	5,289	95,638,829	919,604
42年	196	188,960,550	964,084	100	6,332	183,610,090	1,836,101
43年	177	119,434,990	674,774	109	5,071	116,953,010	1,072,963
44年	164	206,689,200	1,260,300	115	7,497	205,509,200	1,787,037
45年	267	507,112,000	1,899,296	130	7,714	492,928,000	3,791,754
46年	267	149,347,000	559,352	123	6,863	143,276,000	1,164,846
47年	209	211,550,000	1,012,201	137	7,255	203,903,000	1,488,343
48年	263	301,378,000	1,145,924	142	9,923	297,920,000	2,098,028
49年	263	267,554,000	1,017,316	135	6,650	259,334,000	1,920,993
50年	219	231,595,000	1,057,511	134	3,751	229,058,000	1,709,388
51年	243	264,917,000	1,090,193	129	4,634	261,867,000	2,029,977
52年	254	481,425,000	1,895,374	114	7,449	478,271,000	4,195,360
53年	297	550,507,000	1,853,559	142	7,985	544,814,000	3,836,718
54年	176	310,092,000	1,761,886	106	4,612	289,891,000	2,734,821
55年	197	215,758,000	1,095,218	108	3,575	211,899,000	1,962,028
56年	227	285,596,000	1,258,132	120	3,641	275,341,000	2,294,508
57年	191	353,573,000	1,851,168	102	5,085	346,679,000	3,398,814
58年	222	584,080,000	2,630,991	107	8,881	578,709,000	5,408,495
59年	244	550,382,000	2,255,664	107	6,107	542,421,000	5,069,355
60年	228	1,129,976,000	4,956,035	122	13,062	1,120,266,000	9,182,508
61年	227	618,507,000	2,724,700	107	9,397	610,796,000	5,708,374
62年	212	761,713,000	3,592,986	106	4,365	415,464,000	3,919,472
63年	227	326,032,000	1,436,264	116	5,202	311,140,000	2,682,241

昭和23年以降の火災発生状況

年 別	出火件数 (件)	損 害 額 (円)	一件当り 損害額 (円)	建 物 火 災			
				件数 (件)	焼損面積 (㎡)	損 害 額 (円)	一件当り (円)
H元年	238	307,899,000	1,293,693	103	3,841	259,731,000	2,521,660
2 年	231	574,370,000	2,486,450	131	6,840	559,419,000	4,270,374
3 年	195	742,180,000	3,806,051	106	5,058	727,784,000	6,865,887
4 年	242	613,112,000	2,533,521	139	3,819	585,790,000	4,214,317
5 年	208	1,021,181,000	4,909,524	105	8,863	977,130,000	9,306,000
6 年	234	646,459,000	2,762,645	125	4,689	646,459,000	5,171,672
7 年	217	752,394,000	3,467,253	95	7,599	736,431,000	7,751,905
8 年	210	322,031,000	1,533,481	92	4,251	308,828,000	3,356,826
9 年	255	484,265,000	1,899,078	140	4,493	440,537,000	3,146,693
10 年	173	684,169,000	3,954,734	94	6,377	673,487,000	7,164,755
11 年	174	308,459,000	1,772,753	113	6,306	296,920,000	2,627,611
12 年	197	215,001,000	1,091,376	96	3,603	210,815,000	2,195,990
13 年	210	313,649,000	1,493,567	97	4,807	282,281,000	2,910,113
14 年	161	209,430,000	1,300,807	84	2,042	195,664,000	2,329,333
15 年	166	291,591,000	1,756,572	88	5,015	273,632,000	3,109,455
16 年	203	406,761,000	2,003,749	123	6,865	385,392,000	3,133,268
17 年	153	160,935,000	1,051,863	83	1,690	154,988,000	1,867,325
18 年	177	274,889,000	1,553,045	101	4,993	264,775,000	2,621,535
19 年	181	199,780,000	1,103,757	90	1,830	188,124,000	2,090,267
20 年	143	205,895,000	1,439,825	67	2,503	188,601,000	2,814,940
21 年	163	199,448,000	1,223,607	92	4,417	192,881,000	2,096,533
22 年	129	70,595,000	547,248	57	1,170	58,356,000	1,023,789
23 年	116	349,430,000	3,012,328	53	3,203	346,654,000	6,540,642
24 年	135	265,091,000	1,963,637	74	2,982	225,503,000	3,047,338
25 年	165	185,639,000	1,125,085	71	2,847	127,694,000	1,798,507
26 年	131	212,326,000	1,620,809	64	3,206	189,850,000	2,966,406
27 年	109	250,465,000	2,297,844	58	3,482	207,190,000	3,572,241
28 年	91	89,441,000	982,868	53	1,743	80,205,000	1,513,302
29 年	107	135,485,000	1,266,215	39	2,056	112,944,000	2,896,000
30 年	112	202,771,000	1,810,455	66	1,722	199,354,000	3,020,515
R元年	104	91,503,000	879,837	56	1,750	87,533,000	1,563,089
2 年	101	79,851,000	790,604	49	870	76,646,000	1,564,204
3 年	100	109,153,000	1,091,530	39	1,484	105,190,000	2,697,179
4 年	114	72,171,000	633,079	62	1,038	68,799,000	1,109,661