

	① 体育館	② 自転車置場	③ プレイ場	合計
敷地面積				3,196.96 ㎡
建築面積	1,654.01	16.00	5.00	1,675.01 ㎡
建ぺい率				52.39 %
床面積	1,444.81	16.00	5.00	1,465.81 ㎡
容積率				45.85 %

配置図 S=1:300

豊橋市石巻地区体育館(仮称)建設工事			
平成3年5月		図面名称	
72-3		配置図	
課長	課長補佐	係長	係
縮尺	1/300	検図	担当
豊橋市建築部建築課		有限会社谷山勉建築設計事務所 一級建築士 谷山 勉 登録番号113687	

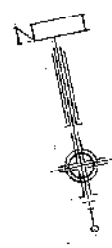
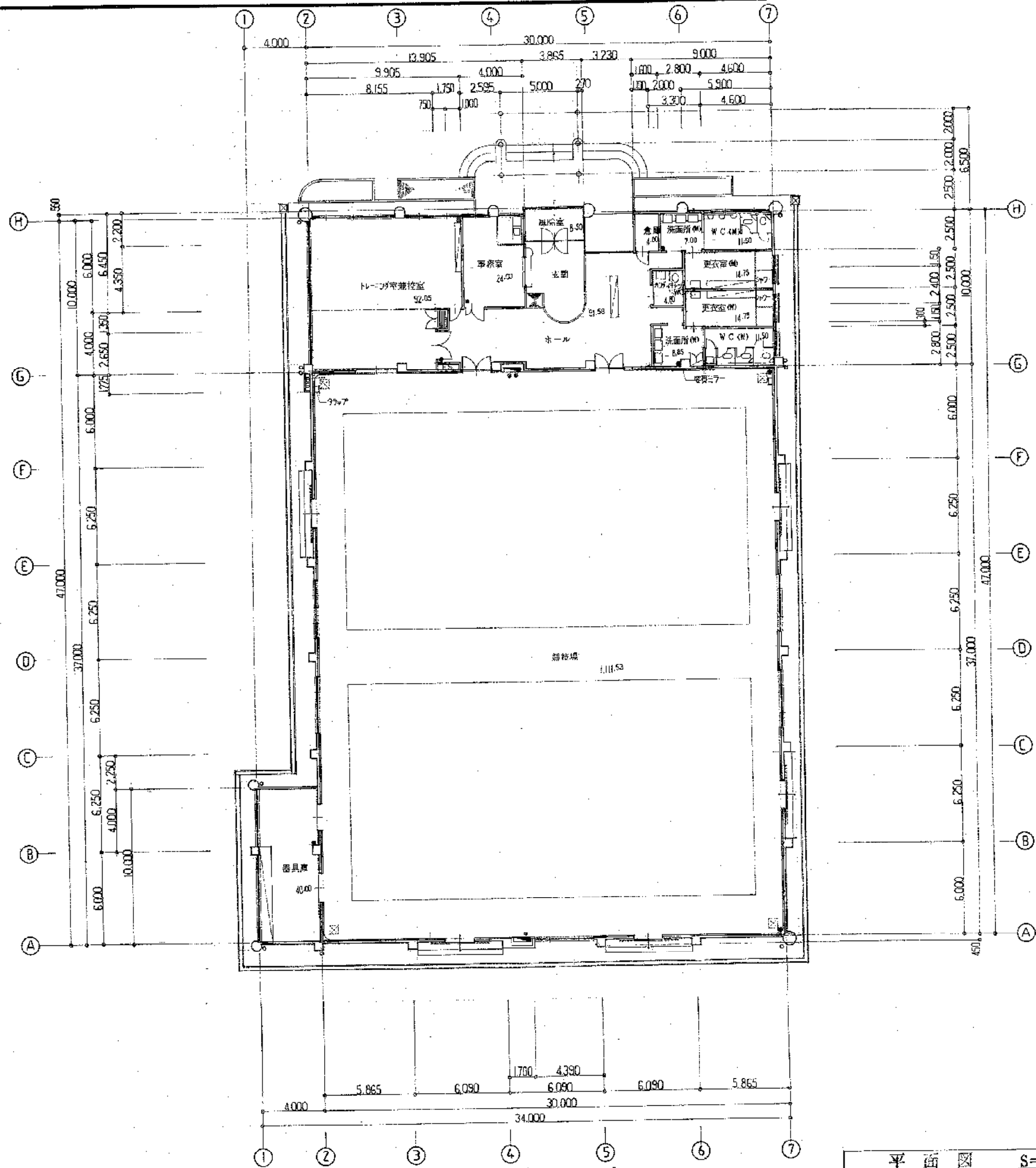

- 屋内消火栓 位置ヲ示ス
- 消火器(ABC10型) 位置ヲ示ス
- ☒ 床下換気口(711と弁)600・600 位置ヲ示ス
- スチール格子 ヲ示ス

平面図 S=1:200

豊橋市石巻地区体育館(仮称)建設工事			
平成3年5月	図面名称	平面図	
72-5	模写	1/200	
課長	課長補佐	係長	係
豊橋市建築部建築課			
有限会社谷山勉建築設計事務所 一級建築士 谷山 勉 登録番号113887			

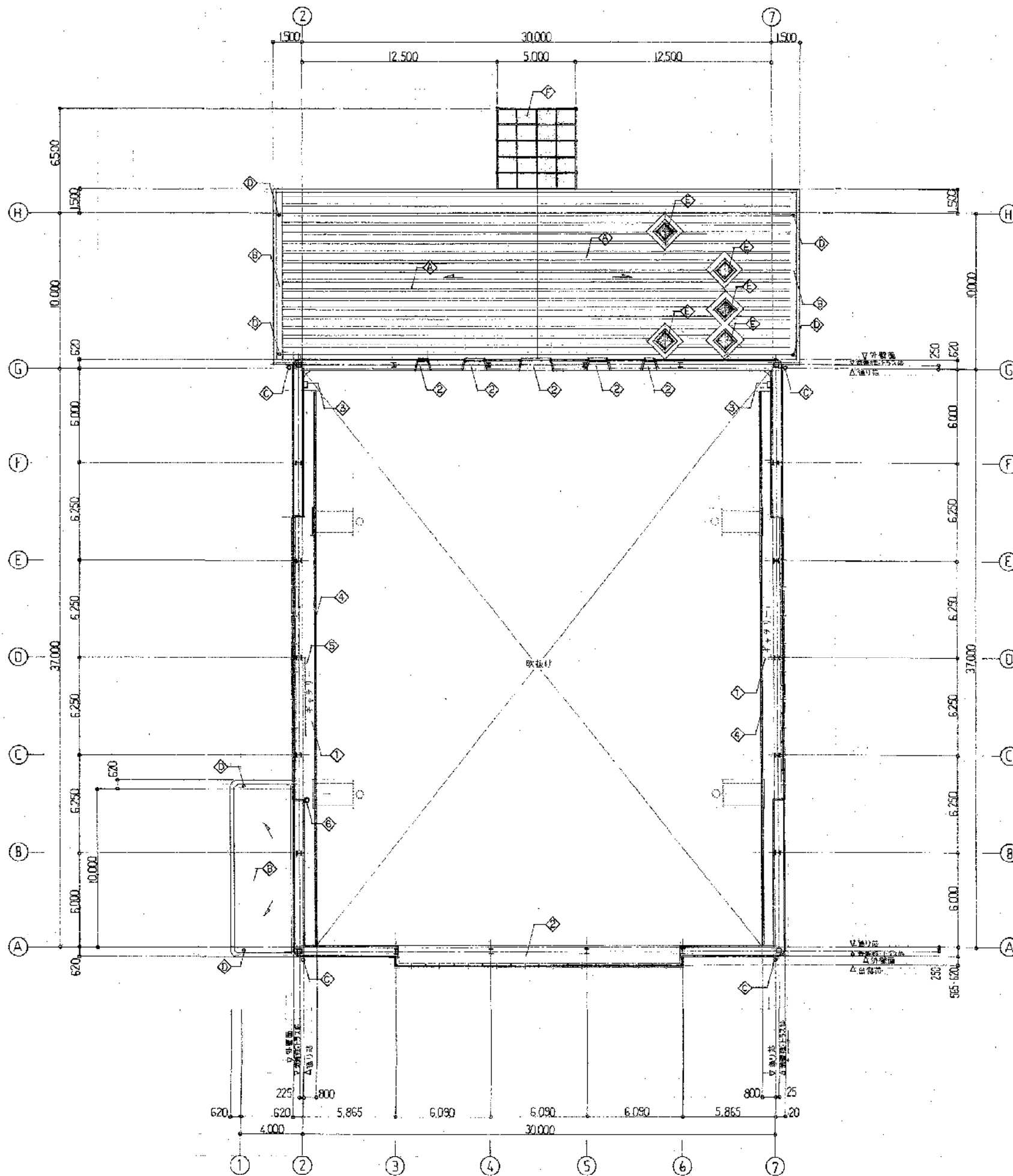

ギャラリー平面図 S=1:200

1	モリリル金コシ押 工ホシシ系製床社
2	ラワン合板 #12 SOP
3	ガラス・ステンレス製 W=400
4	手すり:鉄骨製 SOP H=1100
5	扉端付ステンレス製 #38・2 <sup>0</sup> L=5000
6	旋梯ハコ巻取り機 手動式
A	7.5番鋼筋#0.5 互練膏(中位)
B	コンクリート金コシ押 露出シ+鉄#1.2
C	壁種:神宮産ヒヤコ#150 SOP
D	壁引キレフトレインステンレス製 シート製水質
E	トプライト:ポリカボネート(2面) マルチカム付 600角
F	玄関底:アリス様 扉引キレフト#5 (準難燃高耐熱 アウンスローフ)

豊橋市石巻地区体育館(仮称)建設工事

平成3年5月 図面名称 72-6 ギャラリー平面図

縮尺 1/200

製図者 担当 監査

豊橋市建築部建築課

有限会社 谷山勉建築設計事務所  
一級建築士 谷山勉 登録番号113687

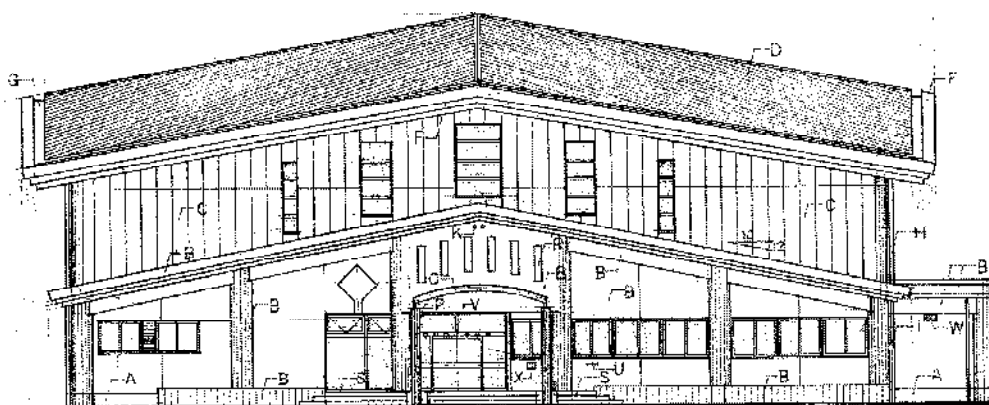

北立面図 S=1:200

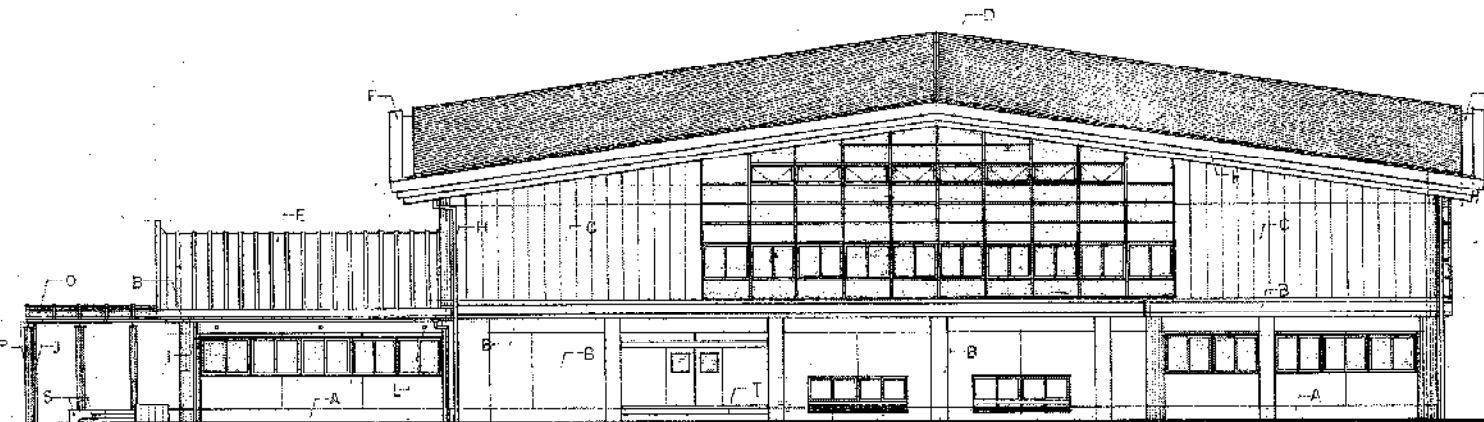

西立面図 S=1:200

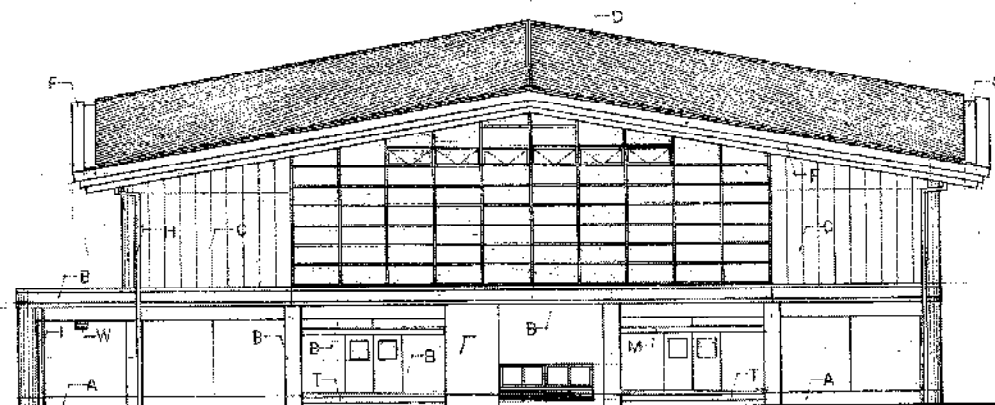

南立面図 S=1:200

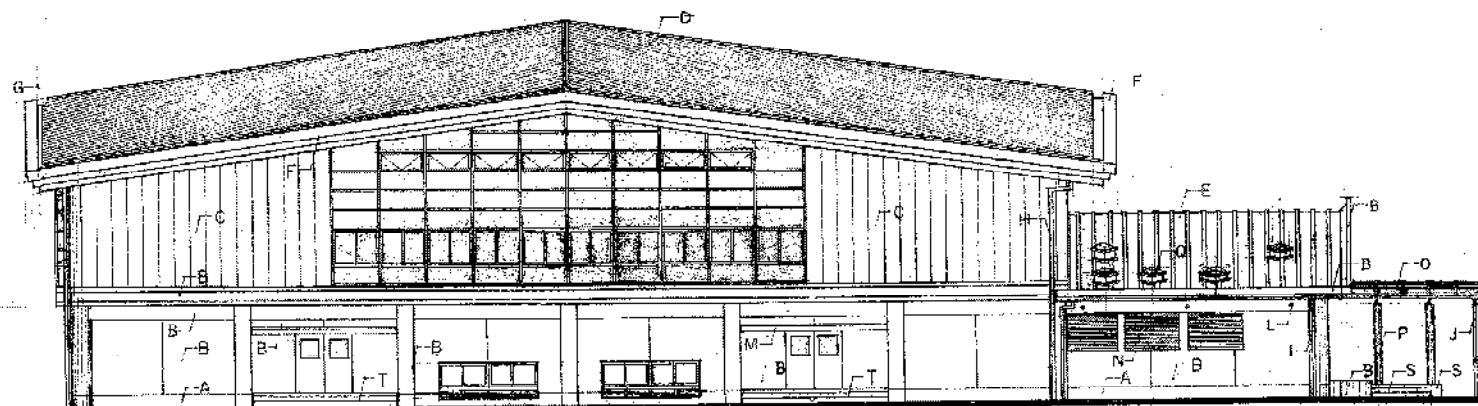

東立面図 S=1:200

A	エリタレ 金コ字仕上(H-400)	I	壁紙 横巻紙巾巻 φ75 SOP塗	Q	トッポウ付 前付ボヤト 600-600 7巾2掛付
B	コルクシート打放シ 弾性ノ素樹脂底塗料吹	J	壁紙 ステルス管 φ60 <sup>5</sup> φ20 HL仕上	R	50角7スチ-2巾掛
C	押出成形セメント板φ60 特殊型ノ素樹脂底塗料吹	K	アルミ大型7ド付天井リ φ100 (ステンレス防虫7ス付)	S	200角遮光管付補助
D	ノ素鋼板φ04 補強 (リバーシブルノ素鋼板φ04 厚182)	L	L型壁紙防風リバー φ50 (防虫7ス付)	T	毛凡士林直リ付 殺菌タイプ補助 (150×75)
E	ノ素鋼板φ05 底塗塗 (材木 150)	M	ステンレス 木切川口 φ06 HL	U	新屋字 SU304 (防虫口 φ425×90)
F	ノ素鋼板φ06 PBφ9裏貼	N	カラーアルミ 目隠シルーバー	V	防虫文字 スチ-ル文字 150×150×20 φ10 10字
G	軒樋 ステンレス板φ04	O	玄関扉 アルミ枠 ポリカーボネ-ド板φ5 (半軒樋高耐擦 フラッシュE-7)	W	アルミ固定天井 (木切材) φ400×200 (ステンレス防虫7ス付)
H	壁紙 横巻紙巾巻φ150 SOP塗	P	ステンレスパイプ φ267 φ65 UE塗	X	防虫表示看板 シンチュウ板 300×200 凹文字書込

豊橋市石巻地区体育館(仮称)建設工事  
 平成3年5月  
 72-8  
 立面図  
 縮尺 1/200  
 豊橋市建築部建築課  
 有限会社谷山勉建築設計事務所  
 一級建築士 谷山 勉 登録番号119887

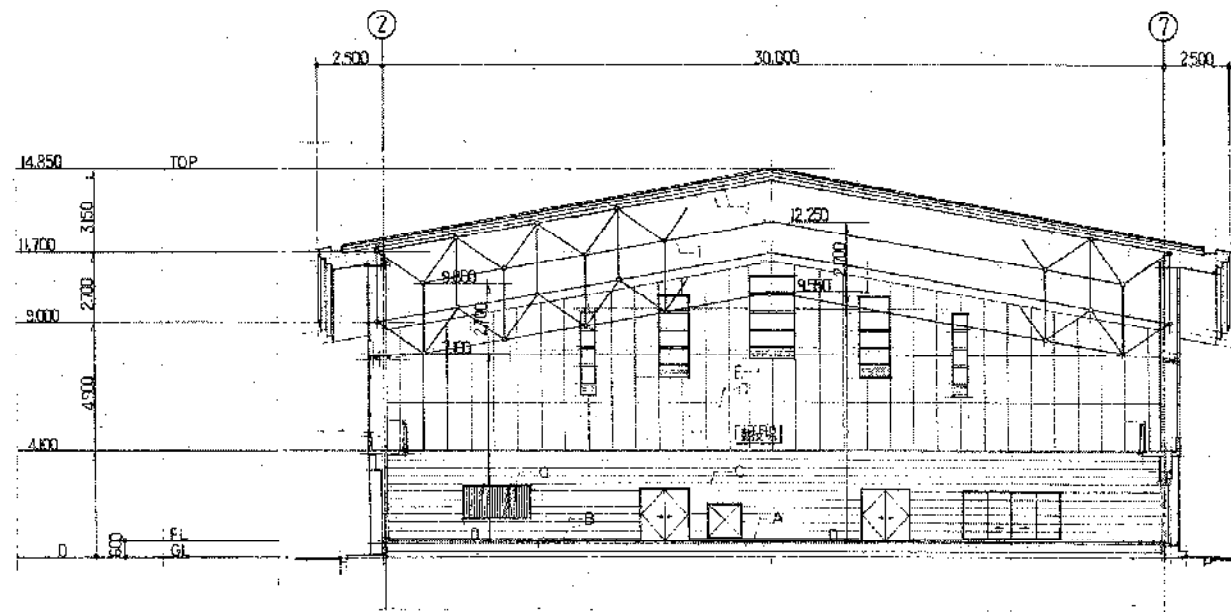

X 断面図 S=1:200

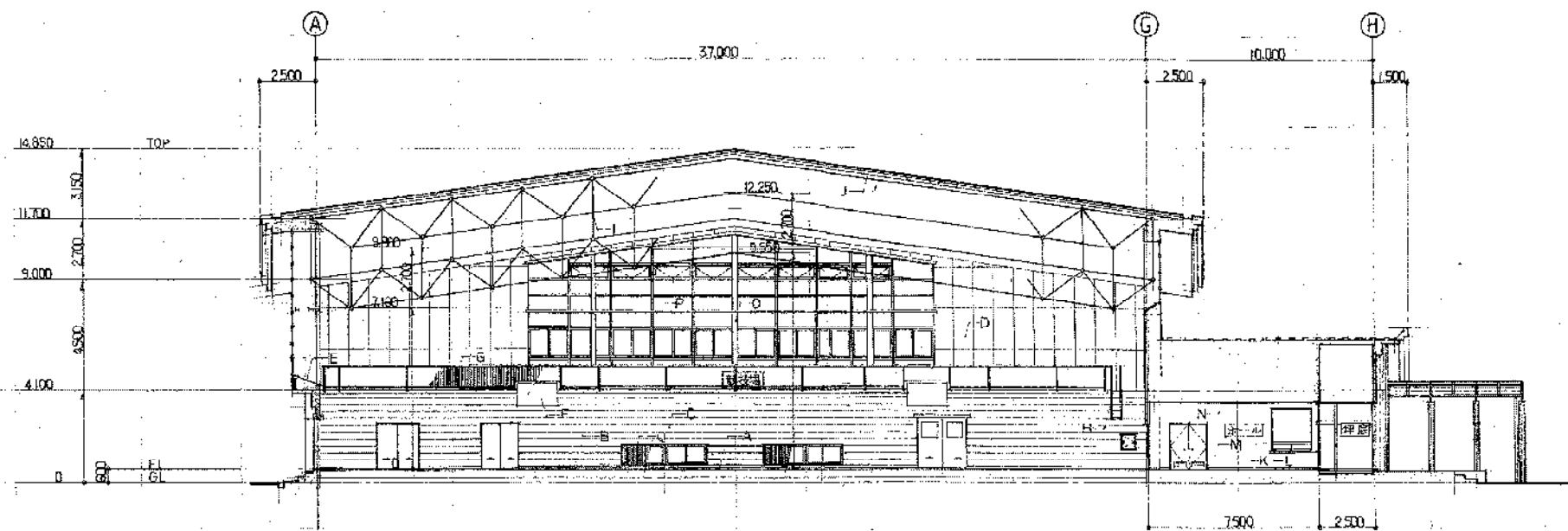

Y 断面図 S=1:200

A	アフロロック®18 標準型 サンドパン UC(1液型)	G	鉄骨製 手摺 H=1100 SOP	M	PB®12 劣彩集積産料 吸付
B	中木：ラワン H=100 OS	H	ステンレス製タラシ W=400	N	PB®9 指節 ロウケル吸積®12 一部®19 (7D+7)
C	マシロ口線付合板®15 取付シ基礎(W=300) OS	I	鉄骨トラス：FE	O	社業型：鉄骨® SOP
D	有孔ラワン合板®55 目スチン SOP	J	2層木毛セメント板®10 付ラ-仕上	P	カテナ®12 スチン®24 SOP
E	ラワン合板®12 SOP	K	モルタル 金目手押 高気密コート®25時 (流注工法)	Q	スチン®12®3 SOP
F	リソライト® VP吸付	L	中木：ヤブ中木 H=60		

豊橋市石巻地区体育館(仮称)建設工事			
平成3年5月	断面名称	断面図	
72-9	棟名	断面図	
縮尺	1/200	豊橋市建築部建築課	
有限会社谷山勉建築設計事務所 一級建築士 谷山 勉 登録番号113687			

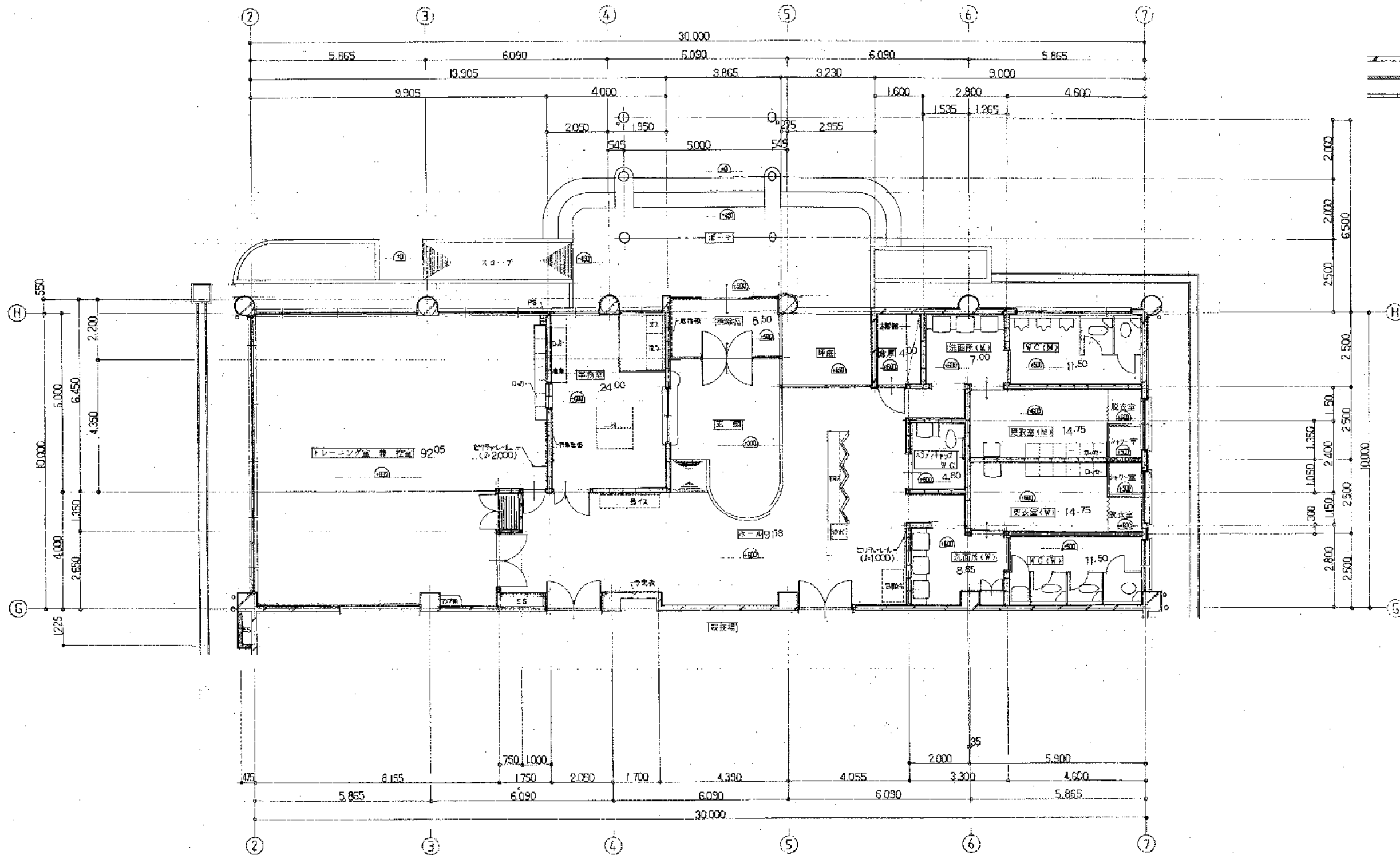

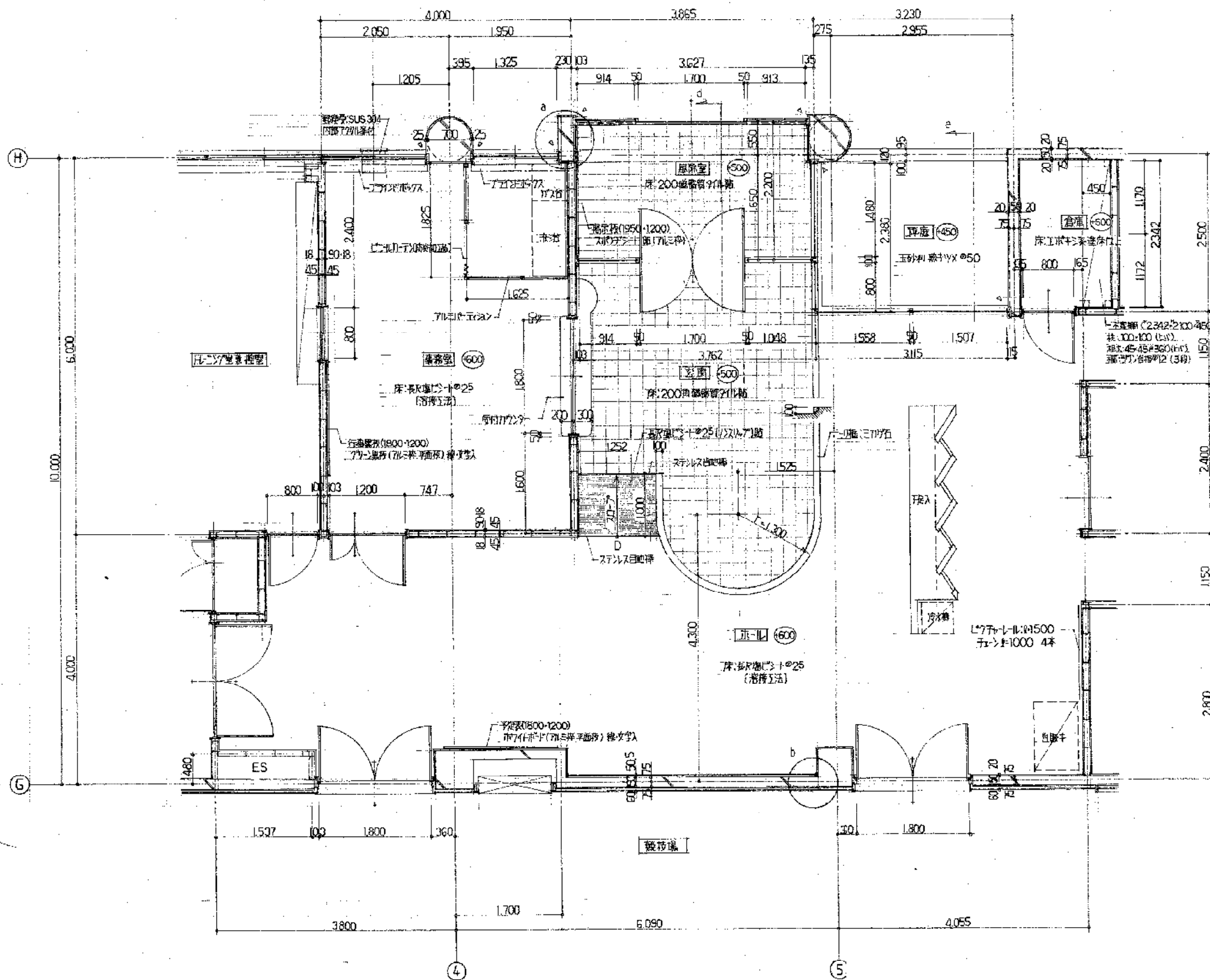

玄関・ホール・事務室 平面詳細図 S-1:50

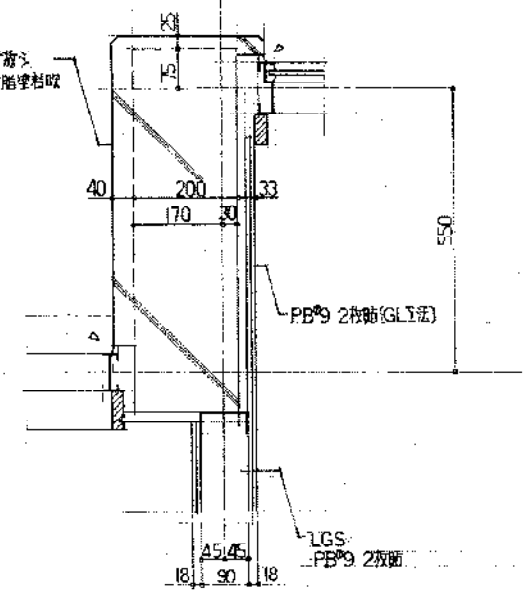

a詳細図 S=1:10

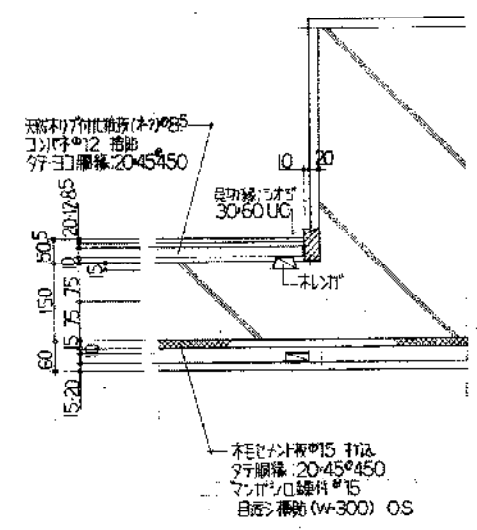

b詳細図 S=1:10

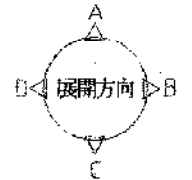

▽ コマシテ施す

豊橋市石巻地区体育館(仮称)建設工事			
平成3年5月	72-15	玄関・ホール・事務室 平面詳細図	
縮尺	1/10 1/50	製図	担当
豊橋市建築部建築課		有限会社谷山勉建築設計事務所 一級建築士 谷山 勉 登録番号119687	

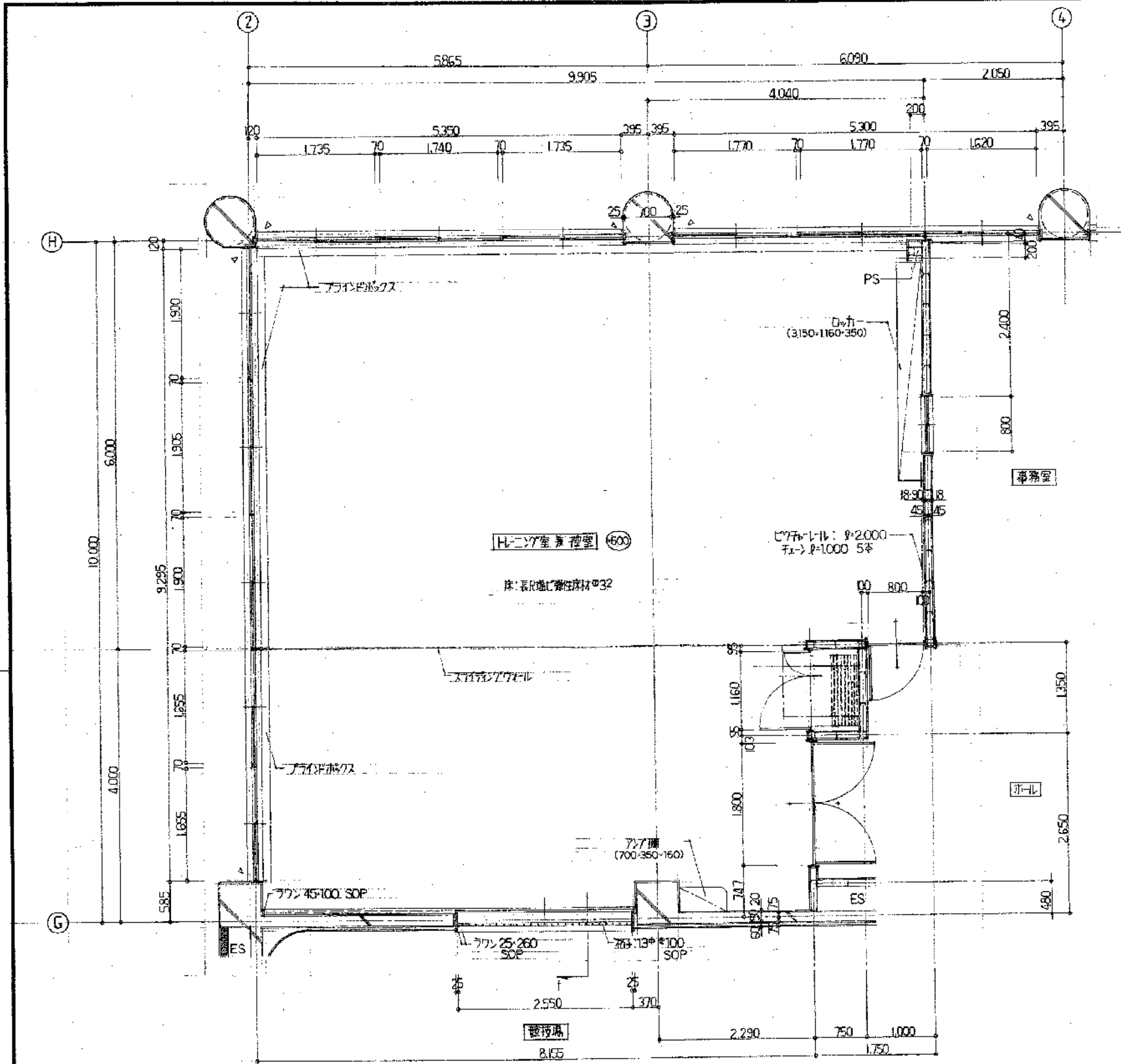

トレーニング室兼控室 平面詳細図 S-1:50

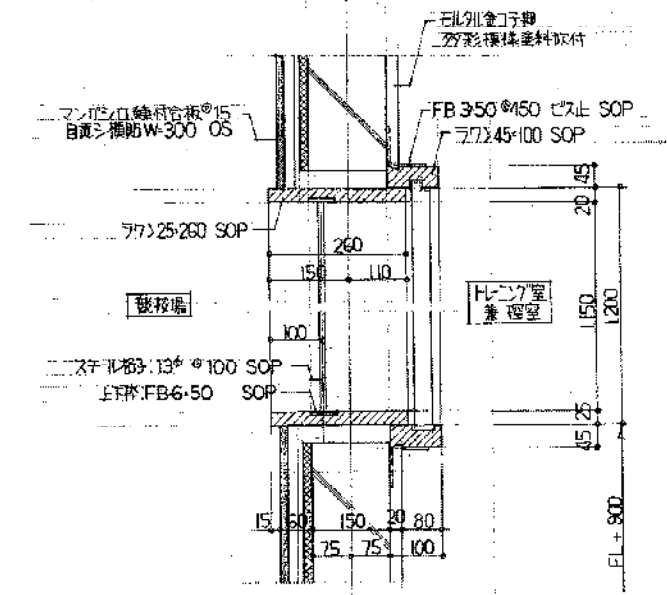

断面詳細図 S-1:10

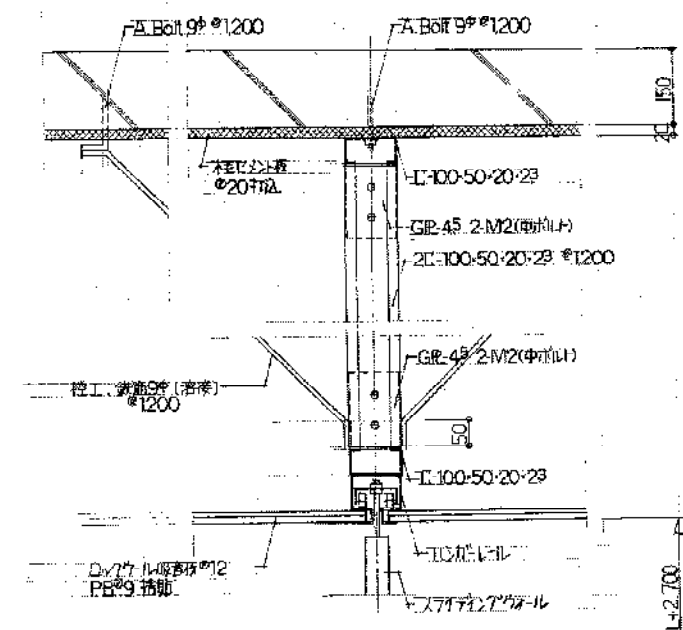

スチール部φ20φ 断面詳細図 S-1:10

豊橋市石巻地区体育館(仮称)建設工事			
平成3年5月	図面名称	トレーニング室兼控室 平面詳細図	
72-18	換尺	1/10	1/50
課長	課長補佐	係長	係
豊橋市建築部建築課			
株式会社 谷山勉建築設計事務所 一級建築士 谷山 勉 登録番号113687			



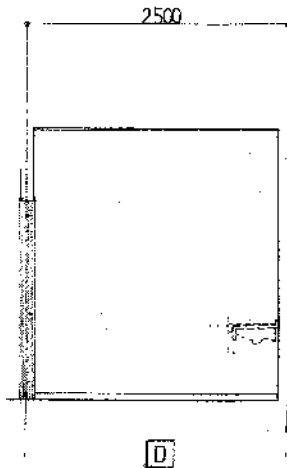
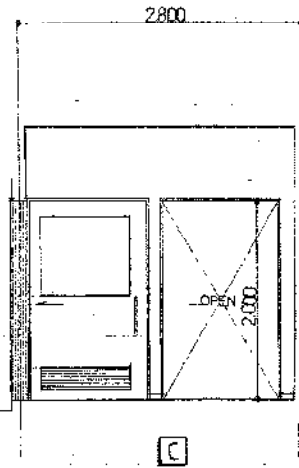
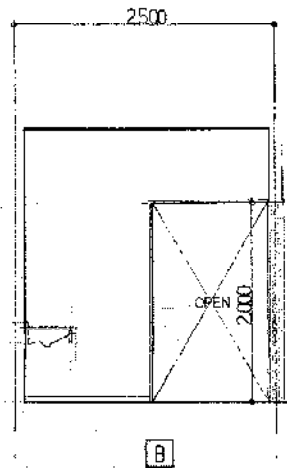
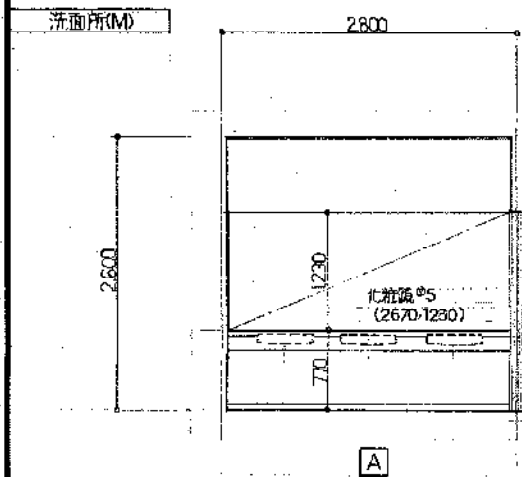
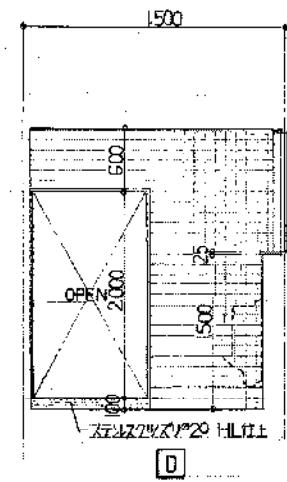
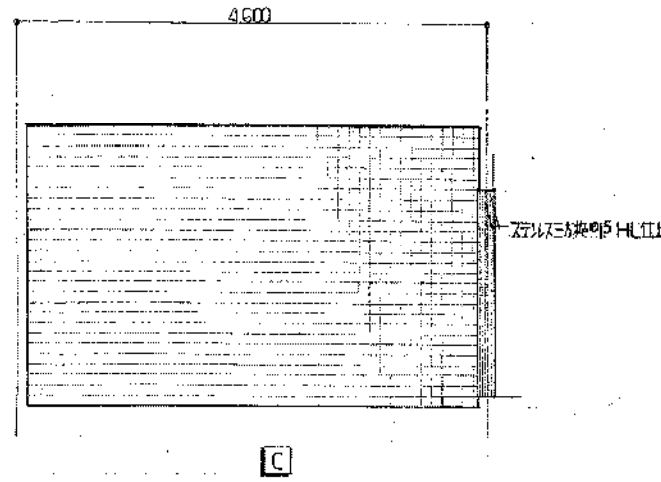
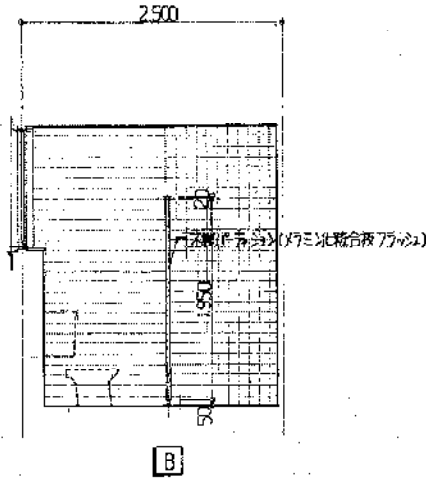
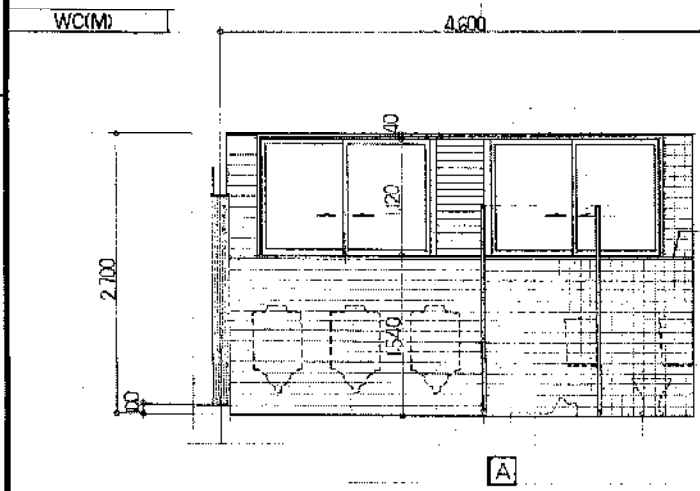
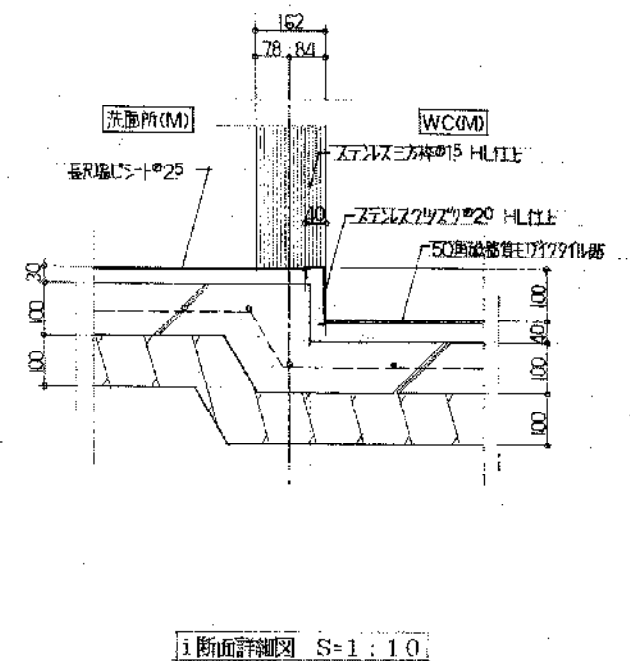
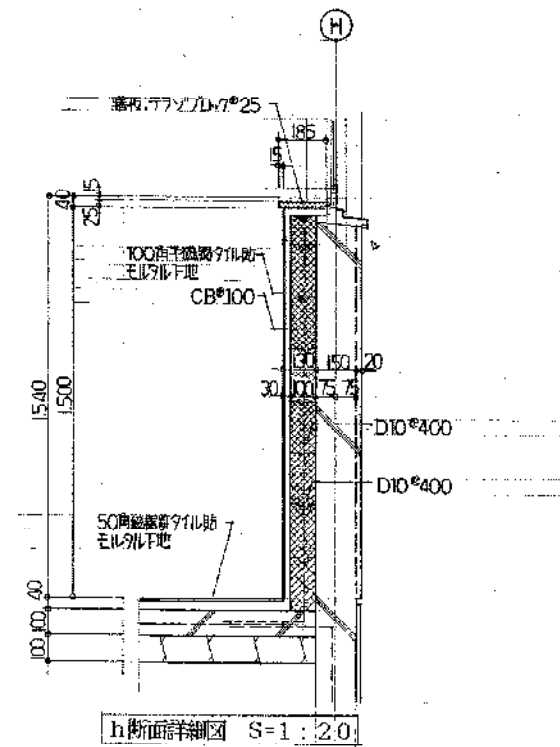
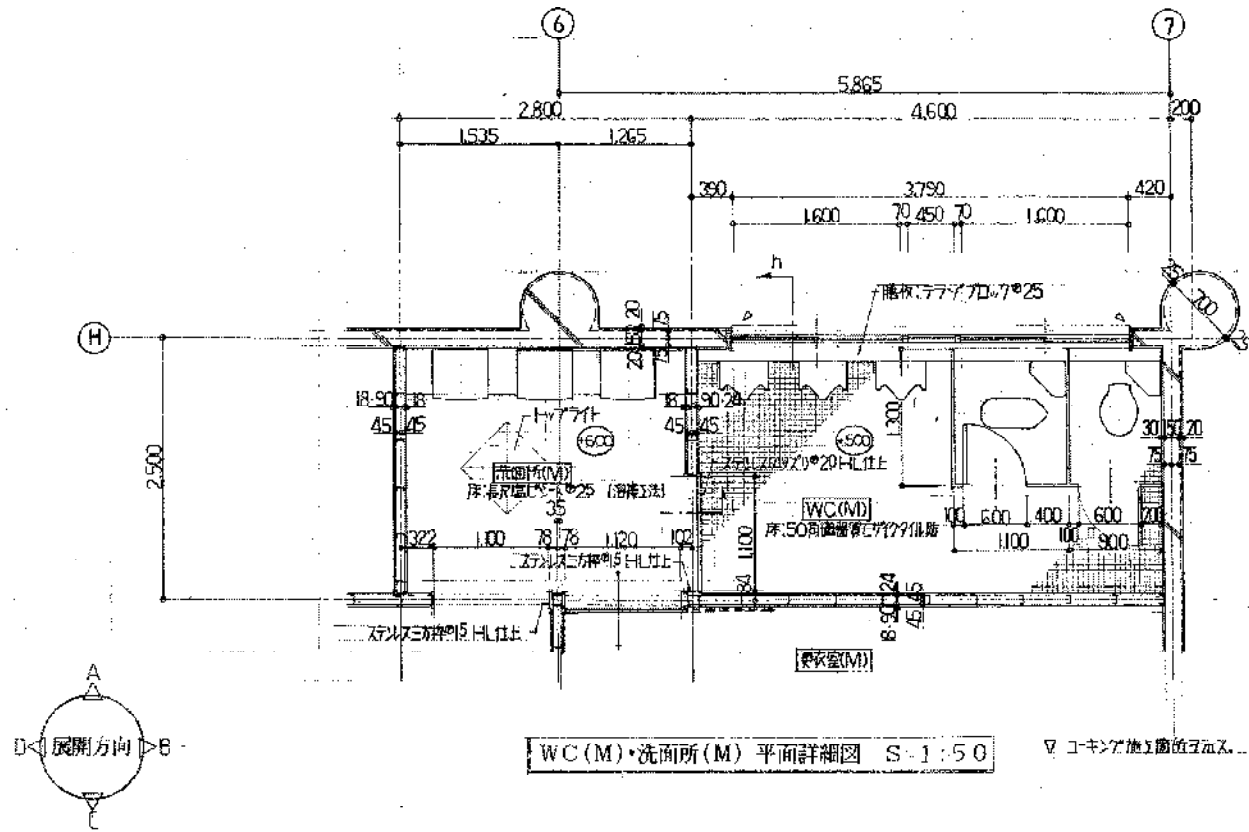

	洗面所(M)	WC(M)
床	床材: 塩化ビニル樹脂 (浮床工法)	50角磁器管E1779仕込
巾木	シナ材 H=60	100角半磁器タイル貼
壁	外装: 珪藻土系珪酸系珪砂	△
天井	KB*6 目入り石膏 EP	△
廻り縁	塩化ビニル	△
備考	化粧鏡(2670×1230)	木製(7×3)(7×3)化粧合板

豊橋市石巻地区体育館(仮称)建設工事  
 平成3年5月 図面名称 WC(M)・洗面所(M) 平面詳細図  
 72-20 図番 72-20  
 課長 課長補佐 係長 係  
 豊橋市建築部建築課  
 有限会社谷山勉建築設計事務所  
 一級建築士 谷山 勉 登録番号113687

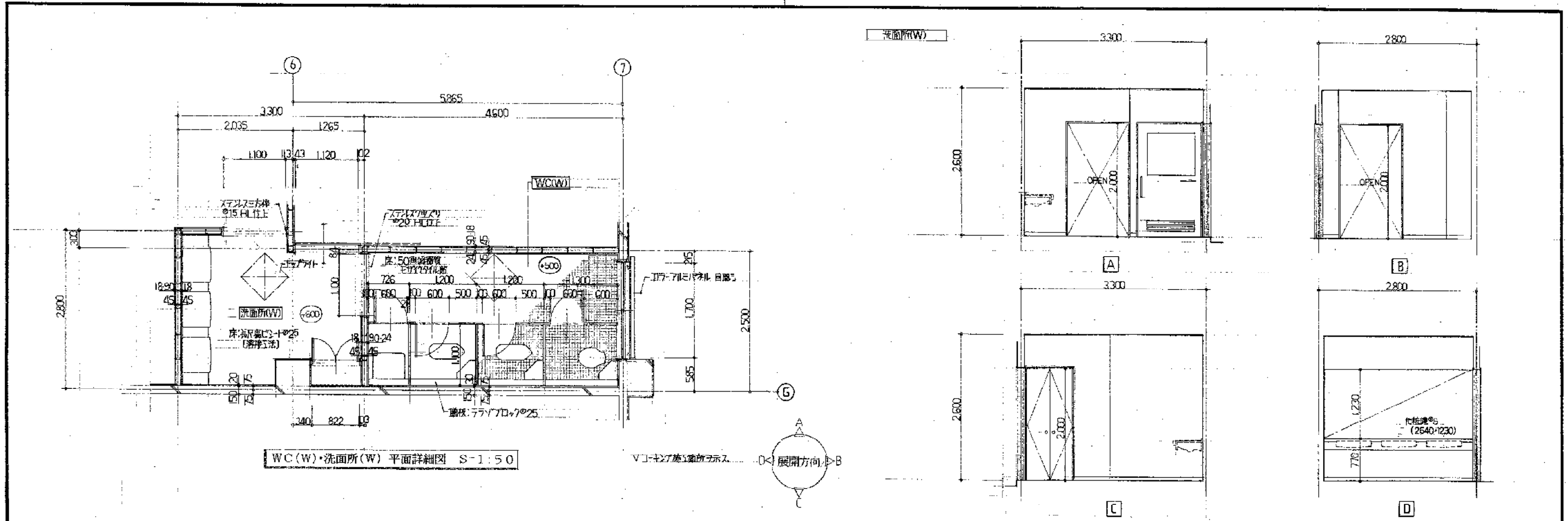

WC(W)・洗面所(W) 平面詳細図 S-1:50

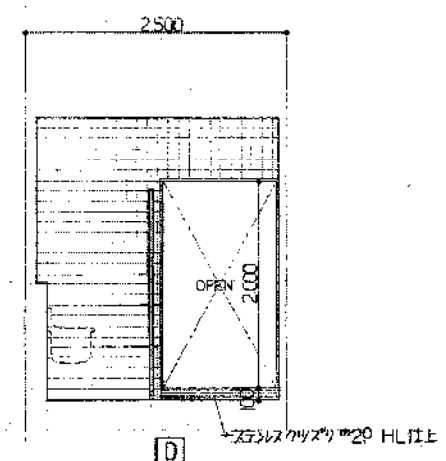
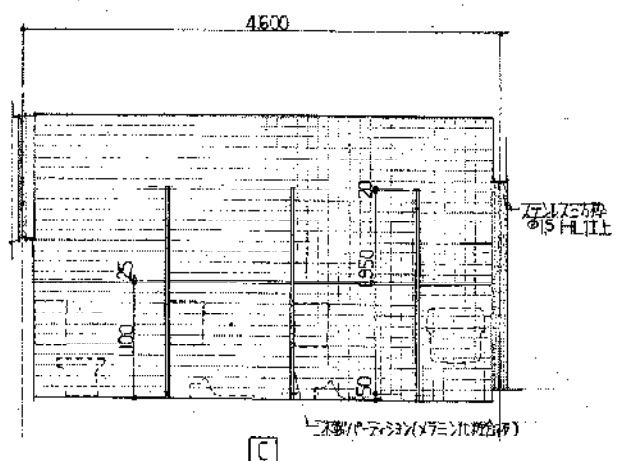
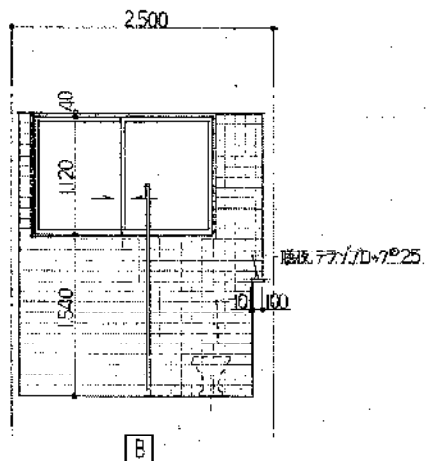
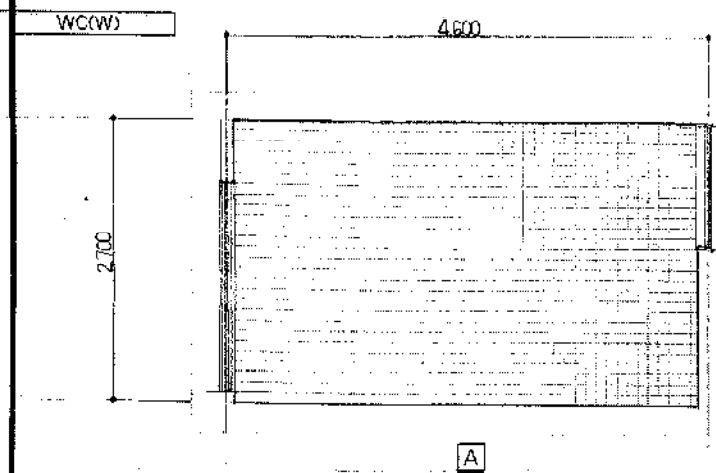
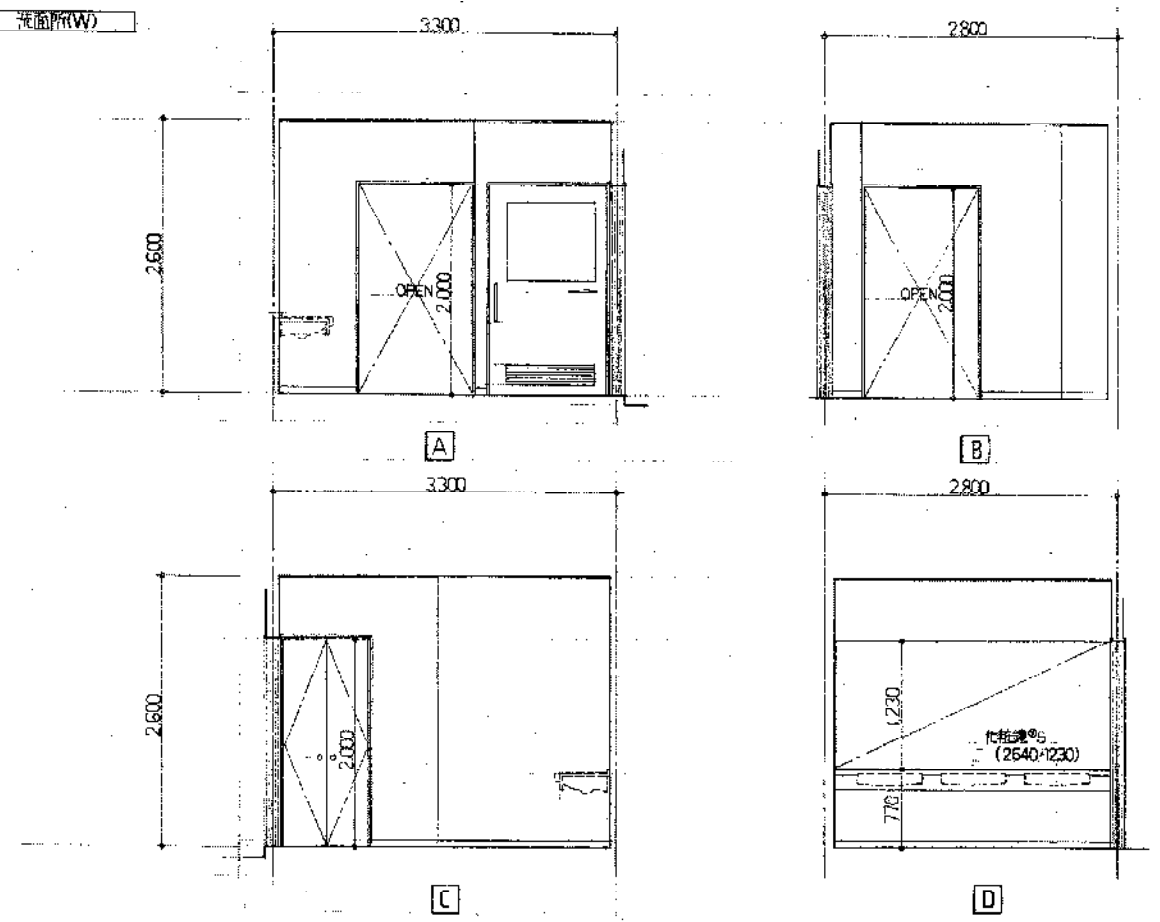

	洗面所(W)	WC(W)
床	長尺塩ビシートφ25 [浴槽工法]	50角塩ビ樹脂エポキシ樹脂貼
巾木	77巾木 H60	100角塩ビ樹脂φ110貼
扉	多彩模様の樹脂製	△
壁	△	△
天井	KBφ6 目入天井 EP	△
廻り縁	塩ビ	△
備考	化粧鏡(2640×1230)	木製パネーション(メッキ)化粧鏡

豊橋市石巻地区体育館(仮称)建設工事  
 平成3年5月 図面名称 WC(W)・洗面所(W) 平面詳細図 展開図  
 72-21  
 縮尺 1/50  
 豊橋市建築部建築課  
 有限会社谷山勉建築設計事務所  
 一級建築士 谷山 勉 登録番号119887

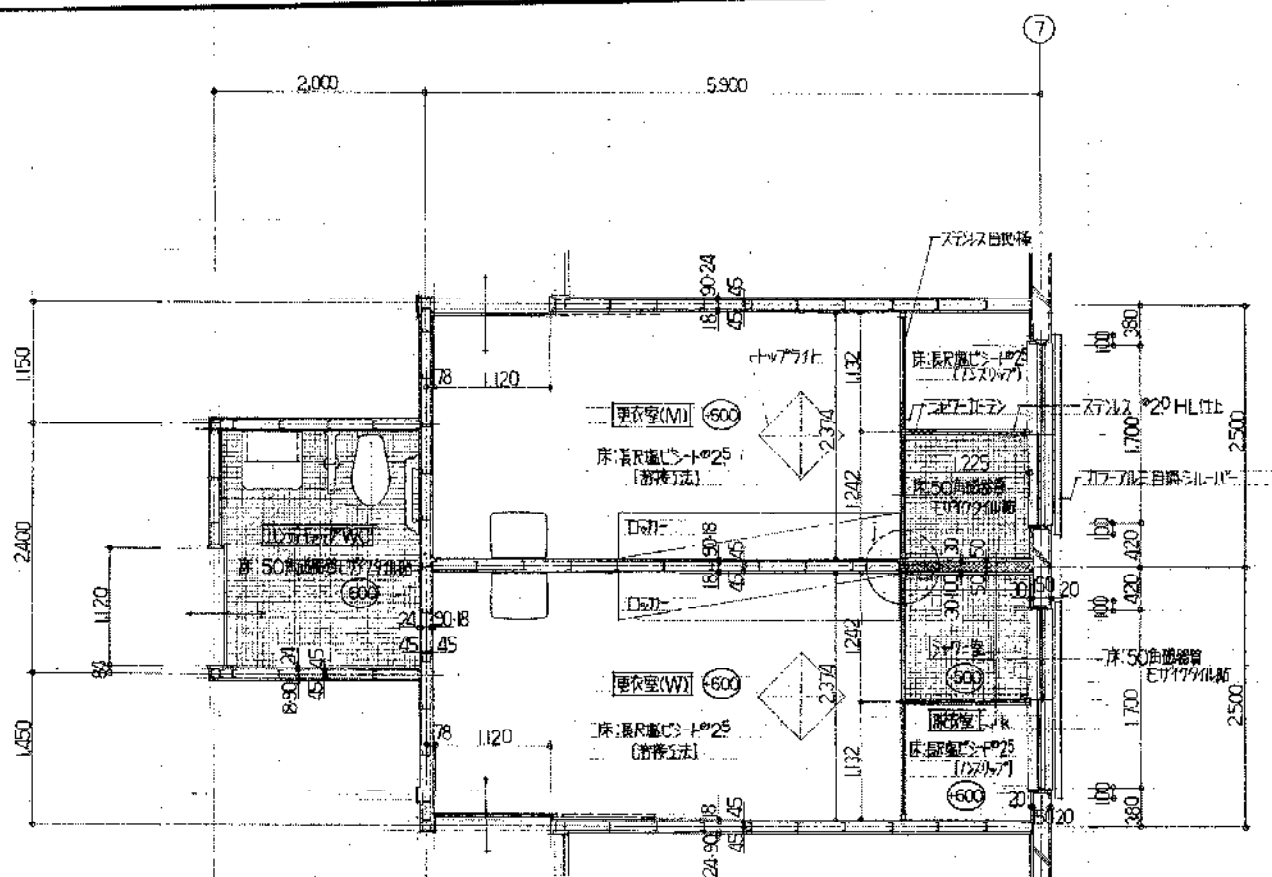

更衣室(M)・更衣室(W)・シャワー室・トイレ 平面詳細図 S=1:50

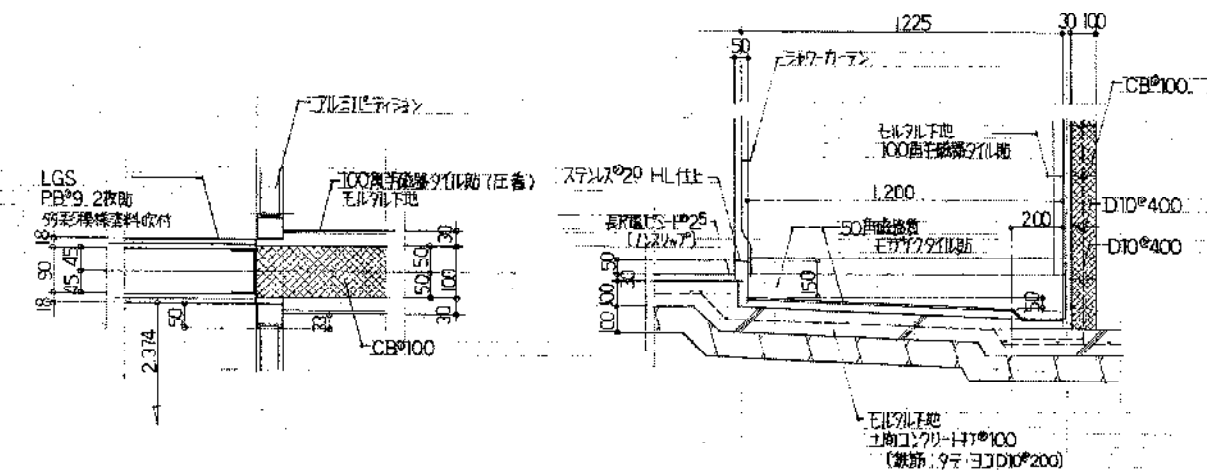

j 詳細図 S=1:10

k 断面詳細図 S=1:20

	更衣室(M)・更衣室(W)	シャワー室	トイレ・WC
床	珪藻土+P25(防汚法) 床厚:125	50角部管モリヤイロ筋	
巾	√7+中木+60	100角部管モリヤイロ筋	
腰	珪藻土+P25		
壁	珪藻土+P25		
天井	KB#6 目入カ断 EP		
廻り縁	珪藻土		
換気	□V11 (2700×450×1900)		
換気	7L210-725		

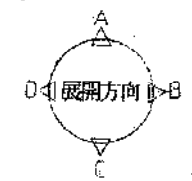

更衣室(W)  
展開方向(更衣室M)  
/ 展開方向(更衣室W)  
内容:更衣室(W)の展開

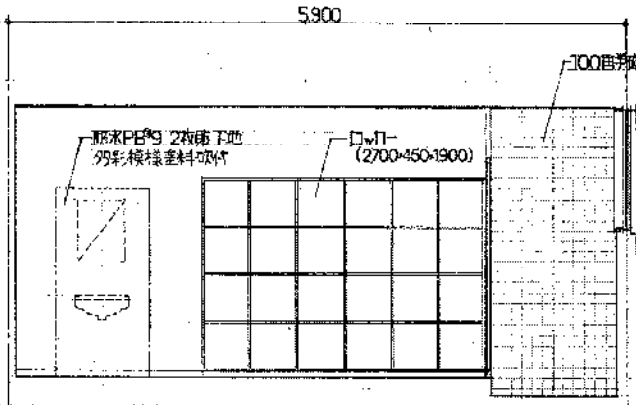

A (C)

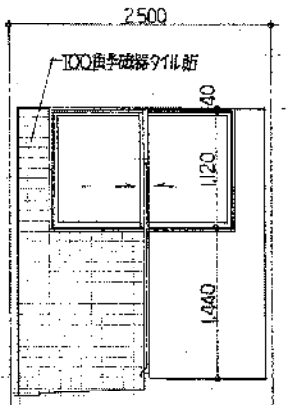

B

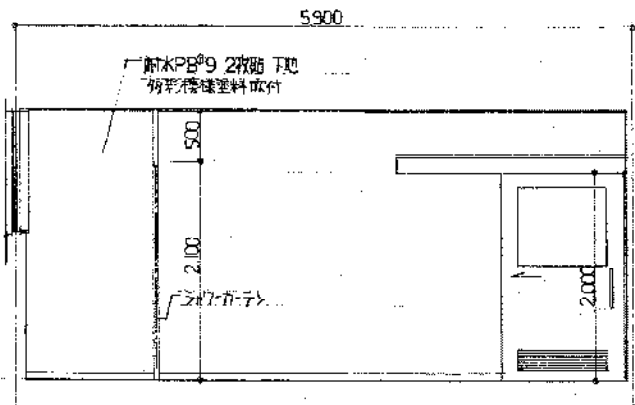

C (A)

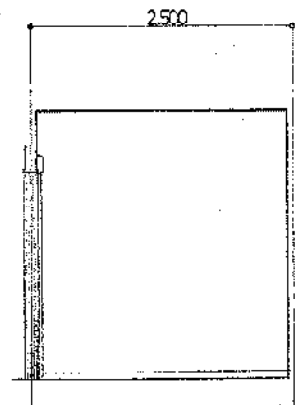

D

シャワー室・トイレ

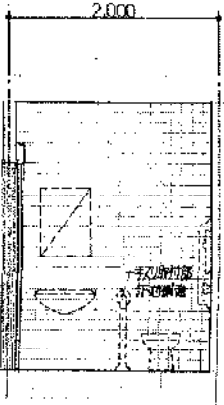

A

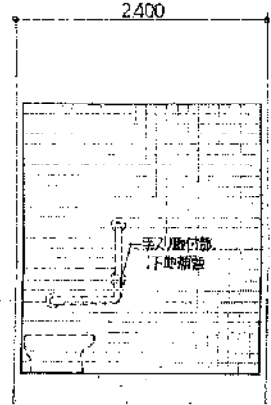

B

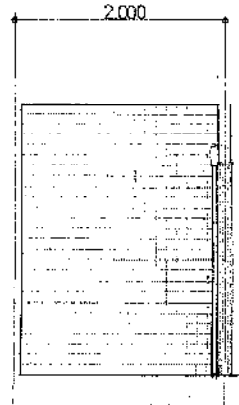

C

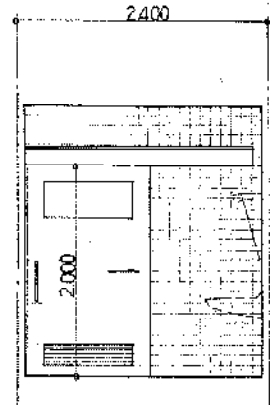

D

豊橋市石巻地区体育館(仮称)建設工事  
平成3年5月 図名:更衣室(M)・更衣室(W)・シャワー室・トイレ 平面詳細図 展開図  
72-22

課長	課長補佐	係長	係
1/10	1/20	1/50	

豊橋市建築部建築課  
有限会社谷山勉建築設計事務所  
一級建築士 谷山 勉 登録番号113687

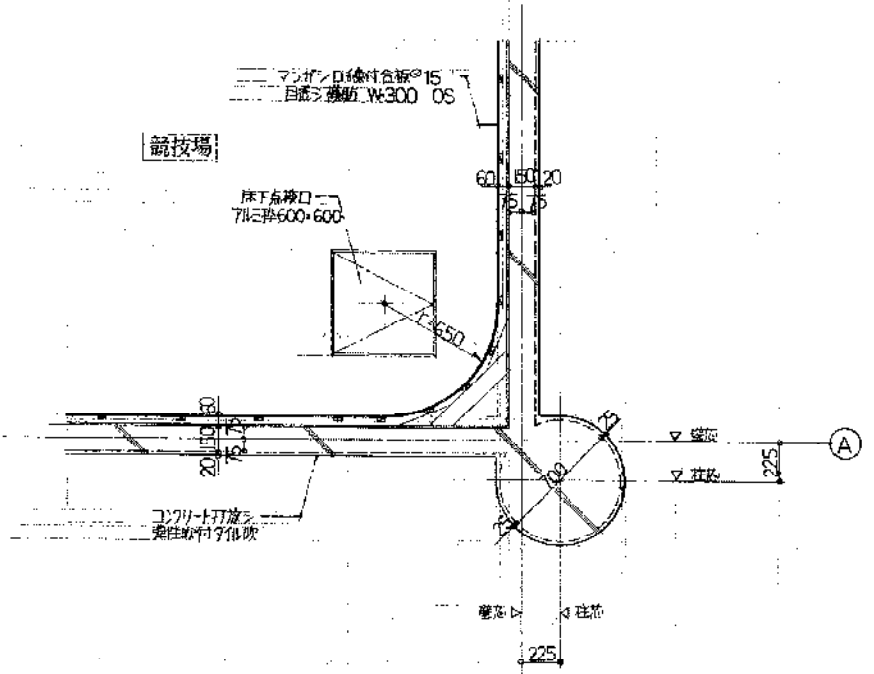

競技場(カーブ)平面詳細図 S=1:30

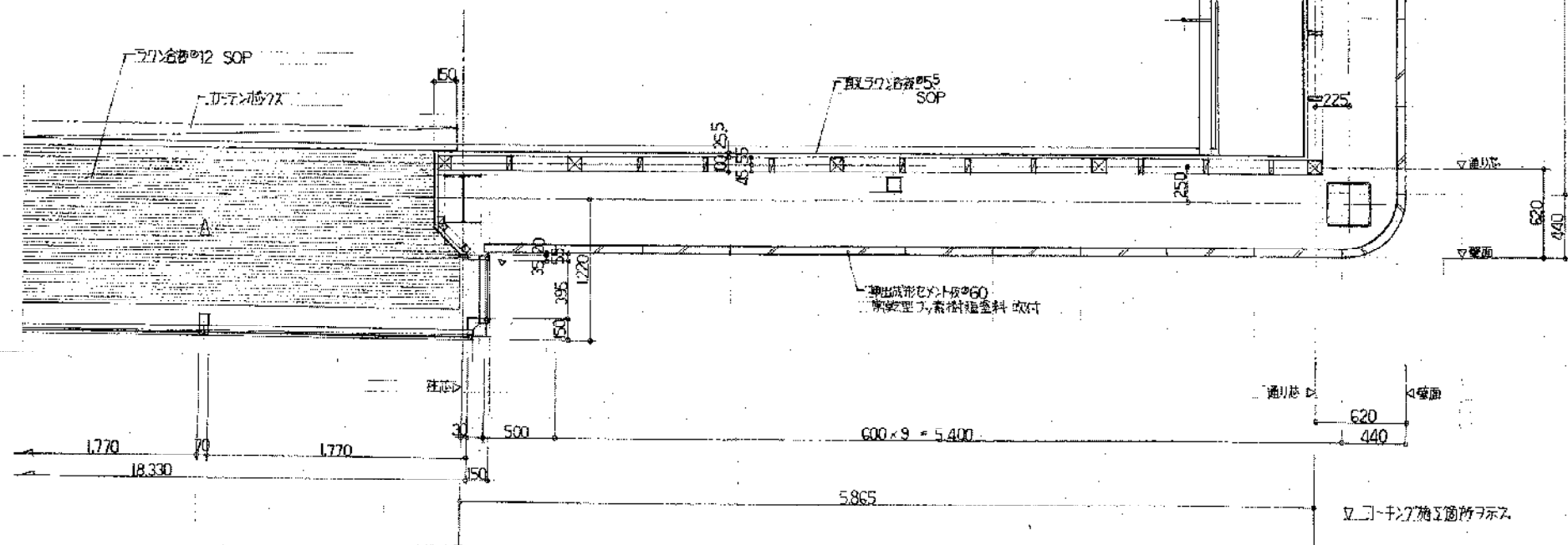

ギャラリー平面詳細図 S=1:30

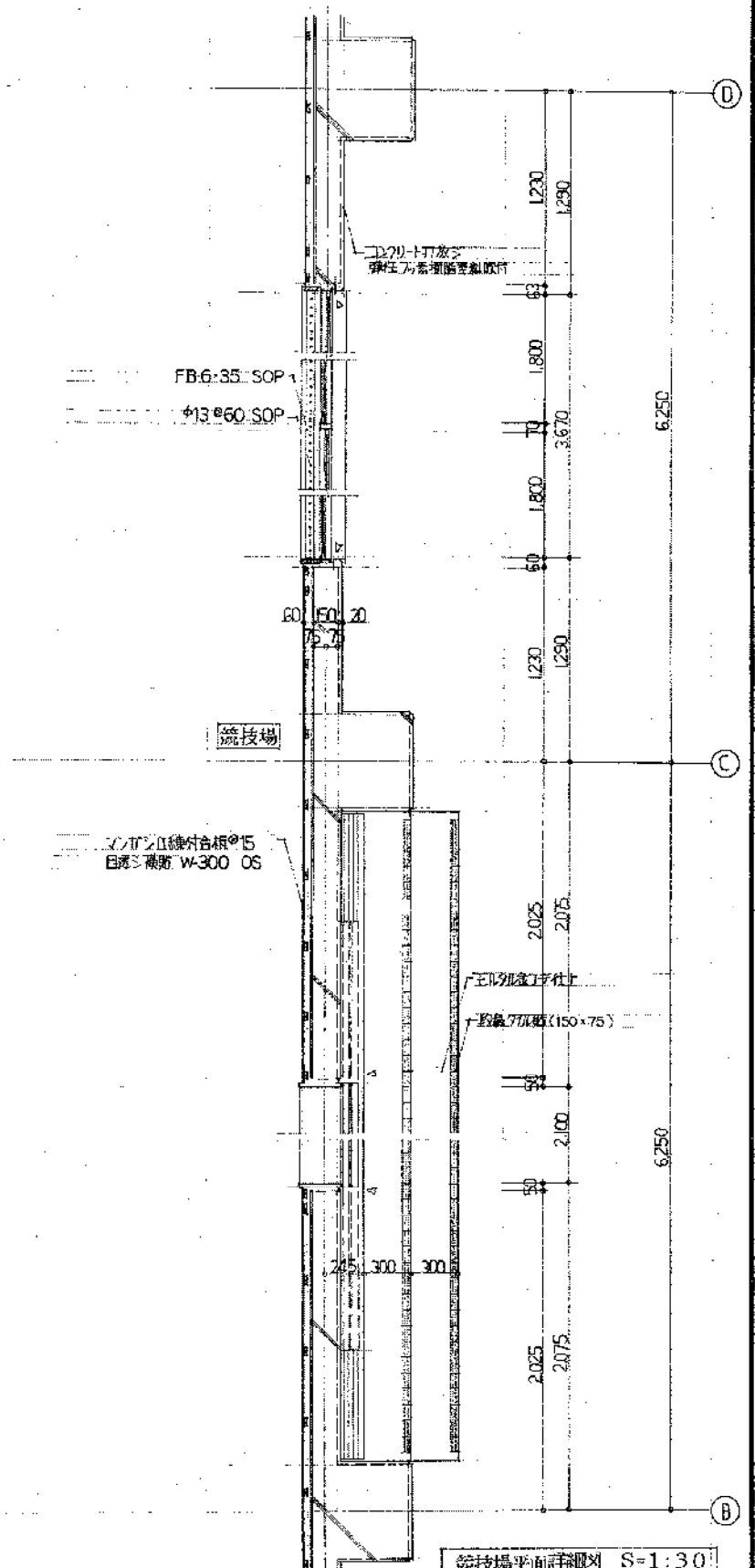
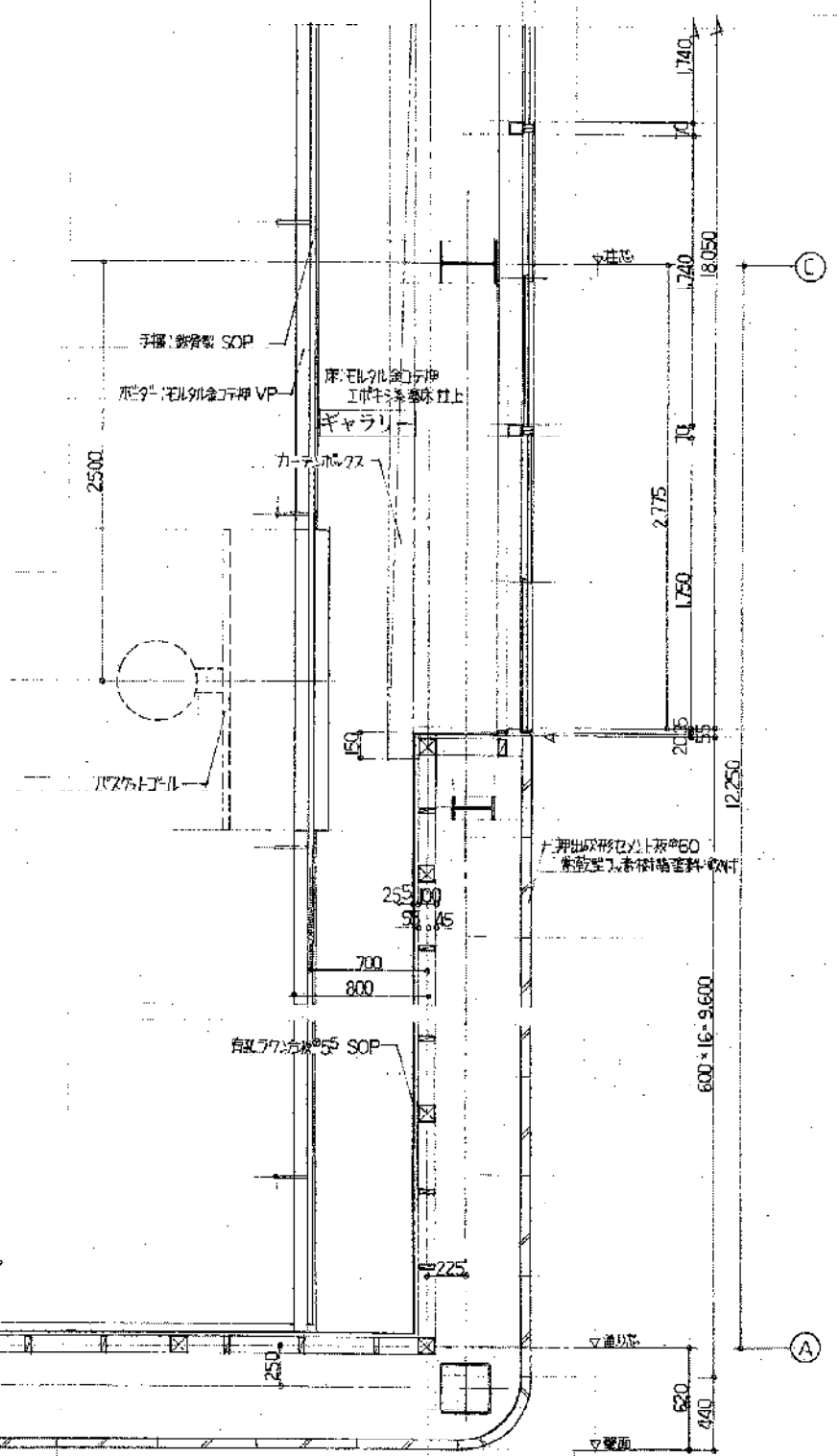

競技場平面詳細図 S=1:30

豊橋市石巻地区体育館(仮称)建設工事

平成3年5月 競技場・ギャラリー 平面詳細図 展開図

72-23 1/30

課長	課長補佐	係長	係

豊橋市建築部建築課

有限会社谷山勉建築設計事務所  
一級建築士 谷山 勉 登録番号113687

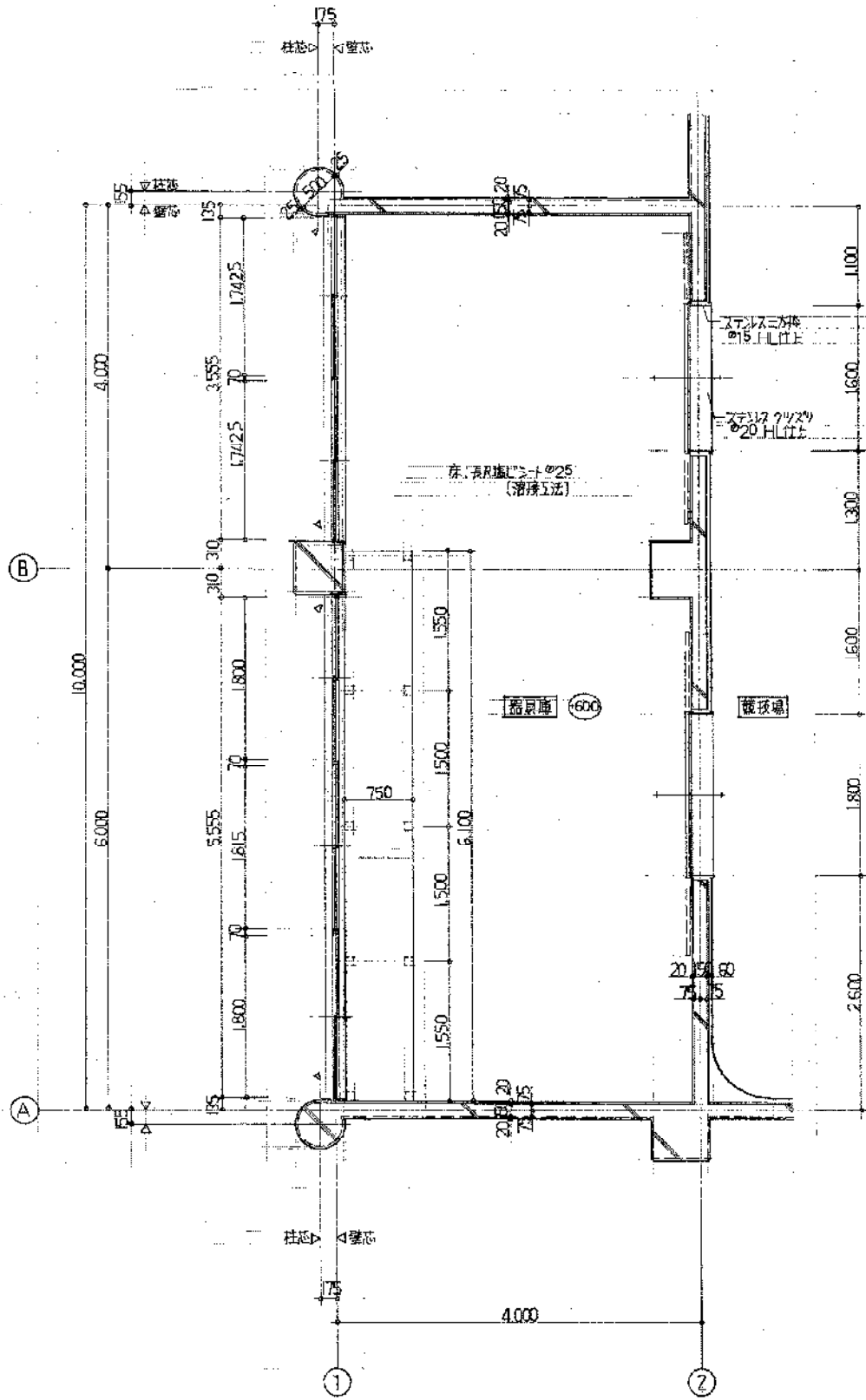

器具庫 平面詳細図 S=1:50

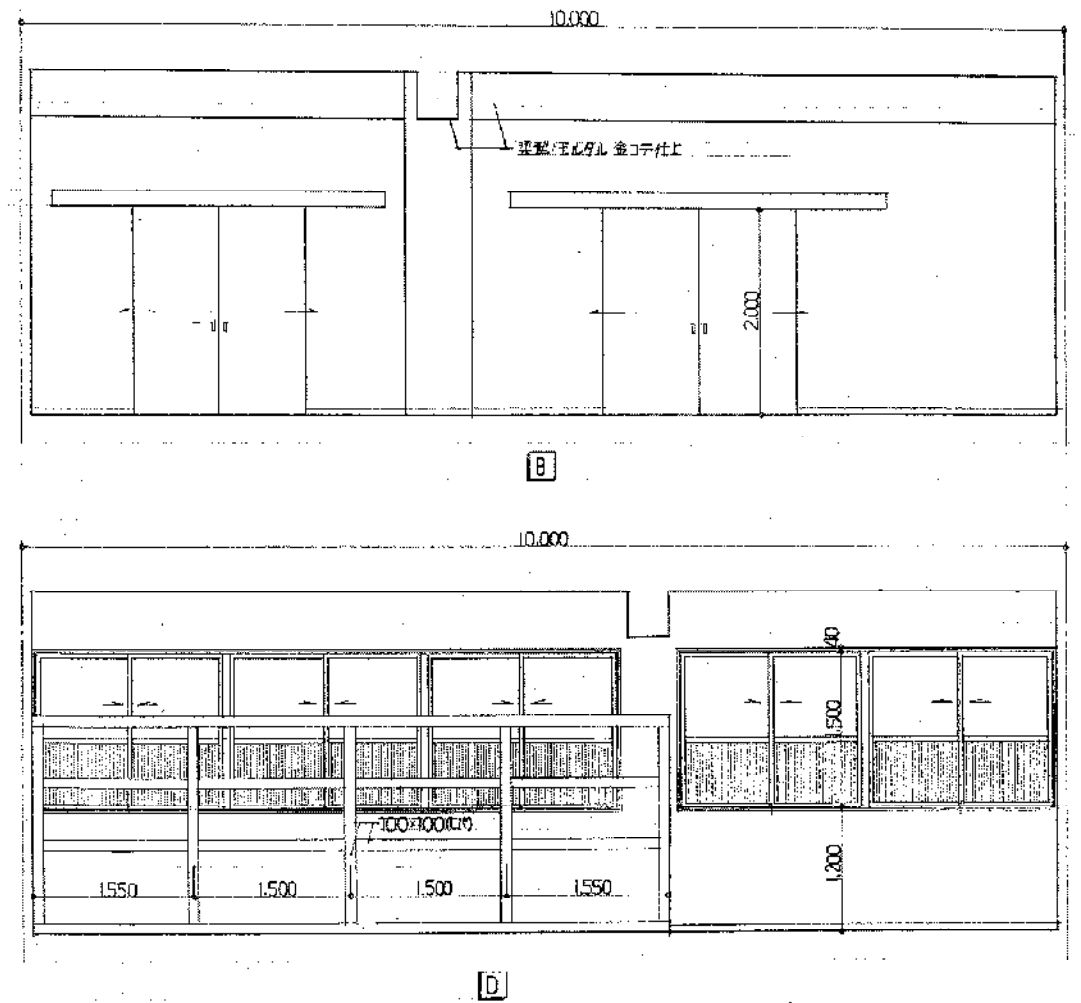
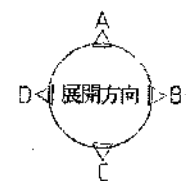
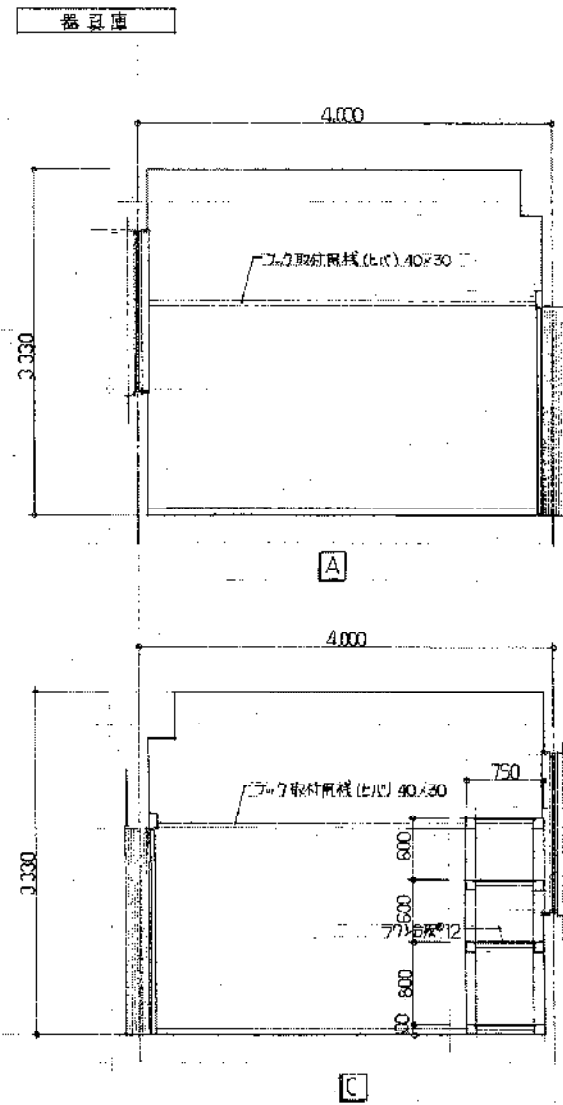

器具庫	
床	長尺盛土+P25 (滑床工法)
巾着	7F巾着 H60
障壁	毛布引金工仕上
天井	根付材P20打込表 VP吹付
廻り縁	遮り
備考	寸法(6100-750-2100)

課長	課長補佐	係長	係

豊橋市建築部建築課

豊橋市石巻地区体育館(仮称)建設工事  
 平成3年5月  
 72-24  
 器具庫  
 平面詳細図  
 展開図  
 1/50  
 有限会社 谷山勉建築設計事務所  
 一級建築士 谷山 勉 登録番号 113887

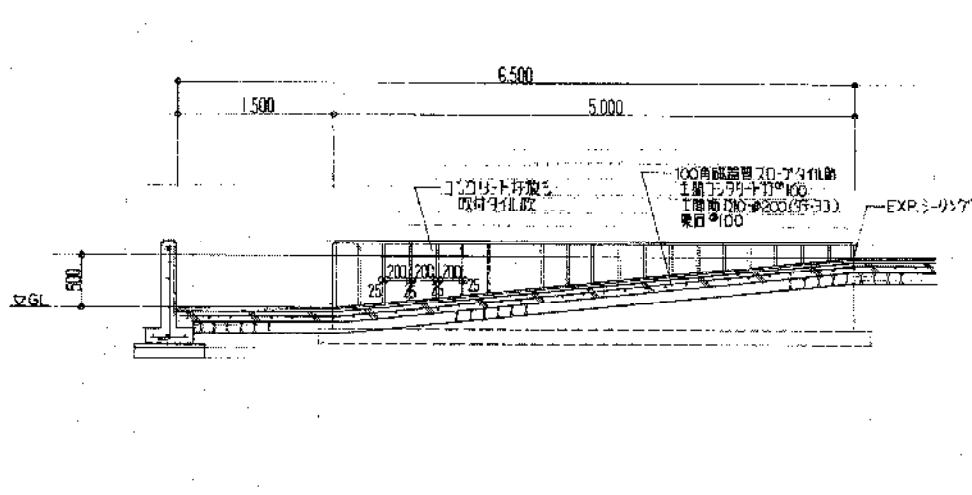

1-1断面詳細図 S 1:50

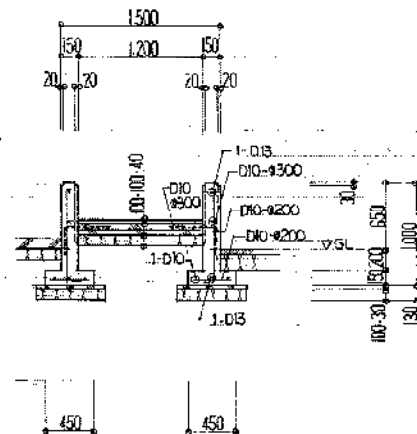

m-m断面詳細図 S 1:50

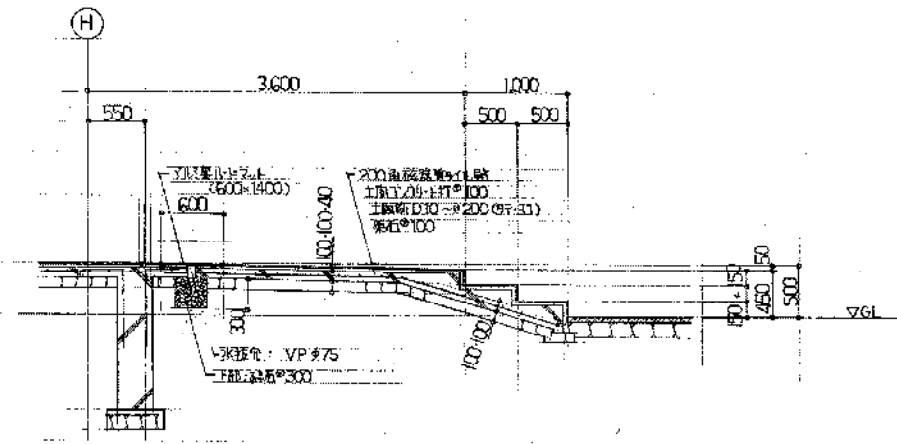

n-n断面詳細図 S 1:50

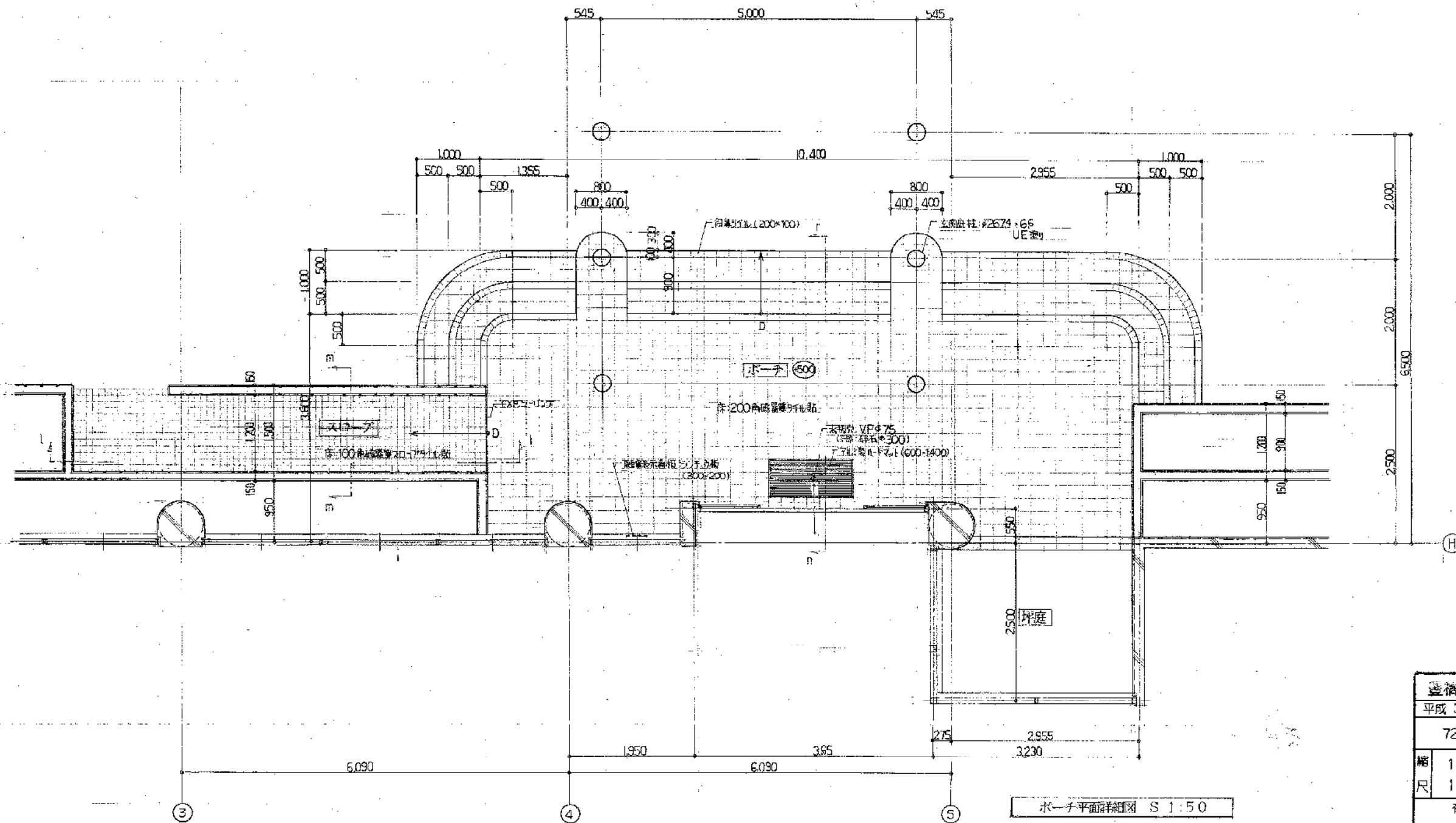

ボーチ平面詳細図 S 1:50

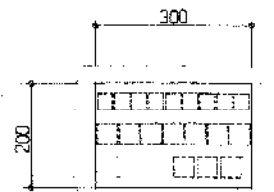

排水用金属格子板  
 規格: 300x300 "均等格子型" (均等格子型)  
 規格: 400x400 "均等格子型" (均等格子型)  
 規格: 400x400 "均等格子型" (均等格子型)

融資表示看板詳細図 S 1:10

課長	課長補佐	係長	係
豊橋市建築部建築課			

豊橋市行巻地区体育館(仮称)建設工事	
平成 3年 5月	図面名称
72-25	ボーチ平面詳細図
縮尺	1/10 縮尺
1/50 縮尺	1/50 縮尺
有限会社谷山勉建築設計事務所 一級建築士 谷山 勉 登録番号113687	

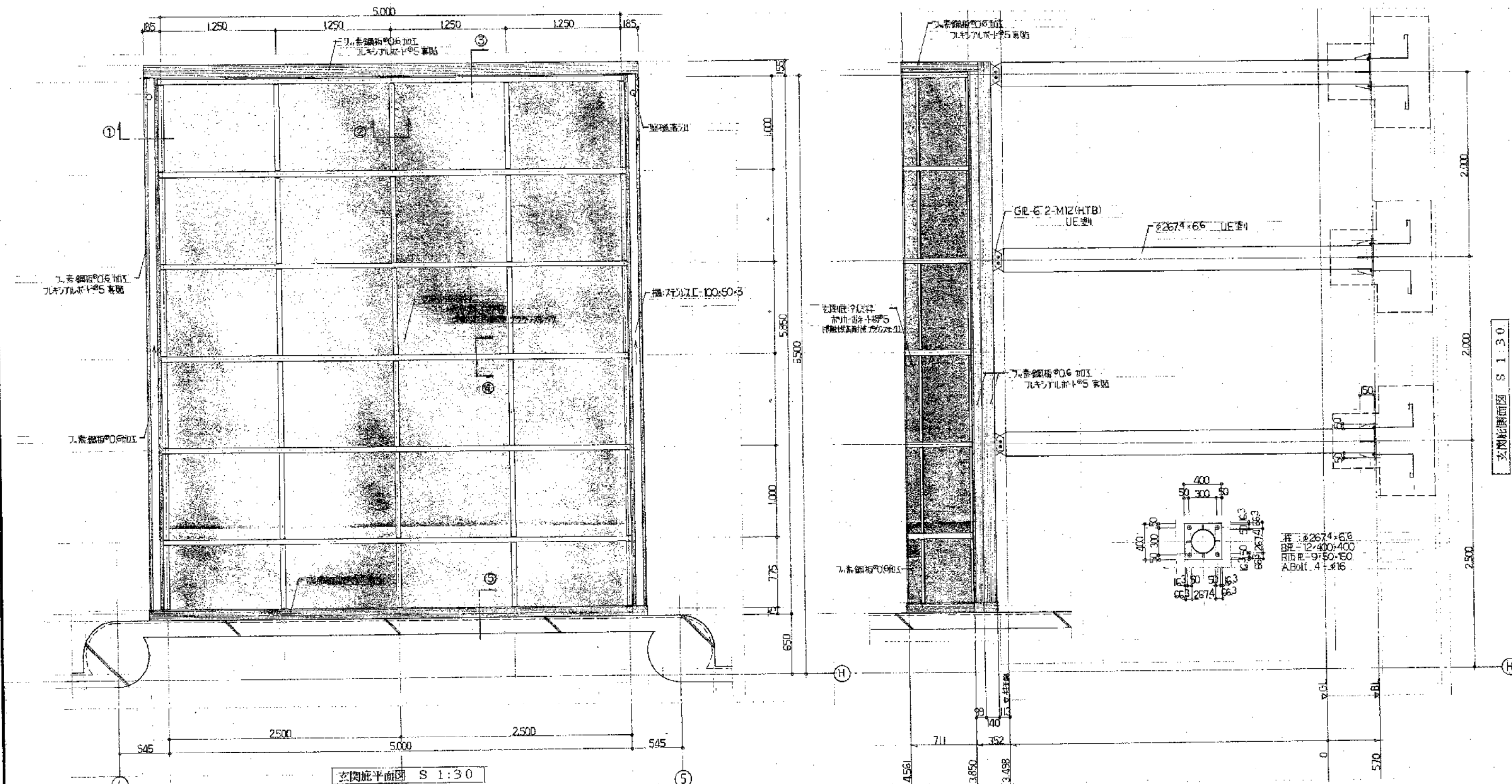

玄関庇平面図 S 1:30

玄関庇断面図・正面図 S 1:30

豊橋市石巻地区体育館(仮称)建設工事

平成3年5月 玄関庇 平面図

72-26 側面図

課長	課長補佐	係長	係

縮尺	1/30				
----	------	--	--	--	--

豊橋市建築部建築課

有限会社 香山建築設計事務所  
一級建築士 香山 登録番号113687

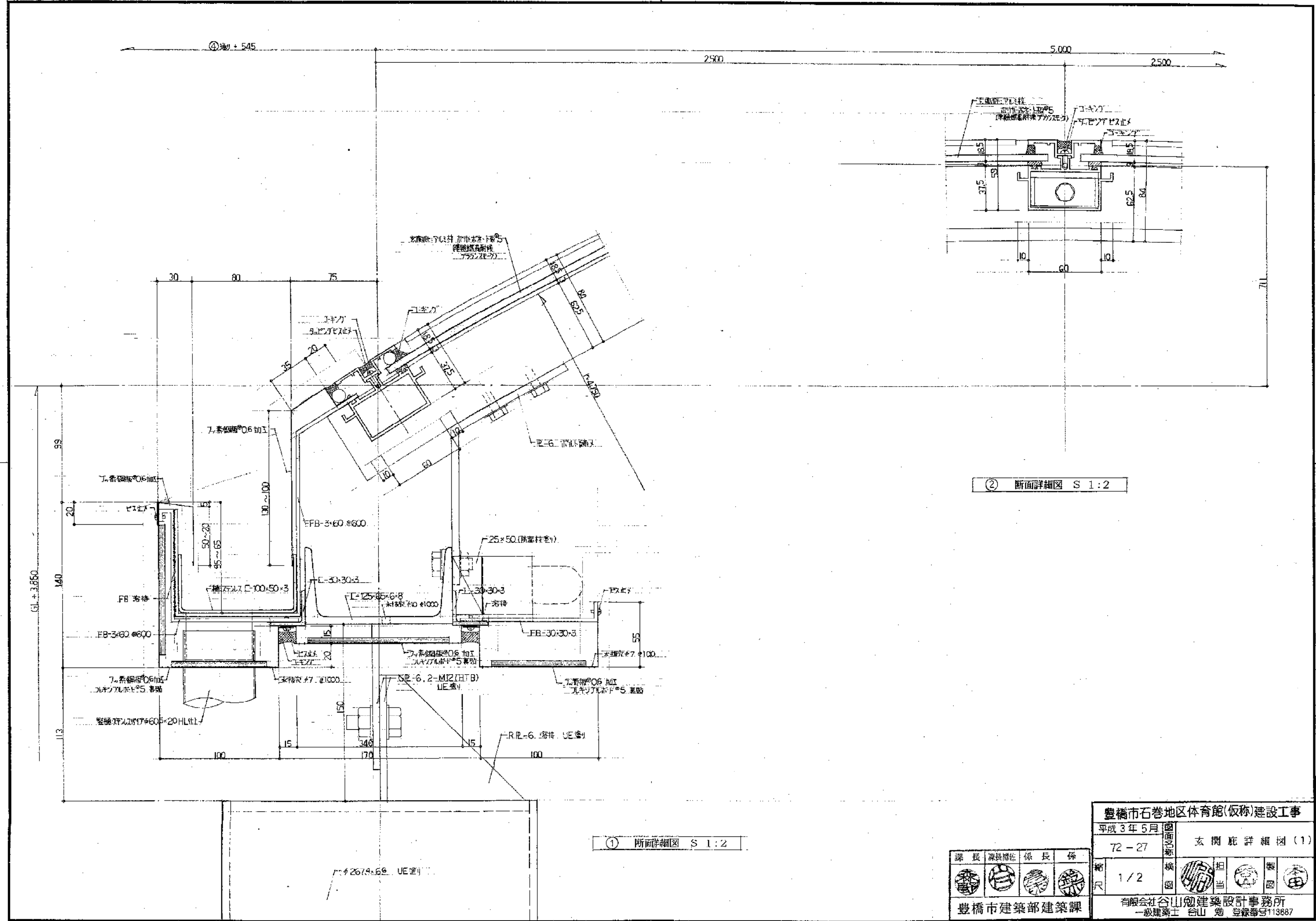

② 断面詳細図 S 1:2

① 前面詳細図 S 1:2

豊橋市石巻地区体育館(仮称)建設工事  
 平成3年5月  
 72-27  
 図名  
 玄関庇詳細図(1)  
 縮尺  
 1/2  
 換図  
 担当  
 豊橋市建築部建築課  
 有限会社谷山畑建築設計事務所  
 一級建築士 谷山 勉 登録番号113887

課長	課長補佐	係長	係



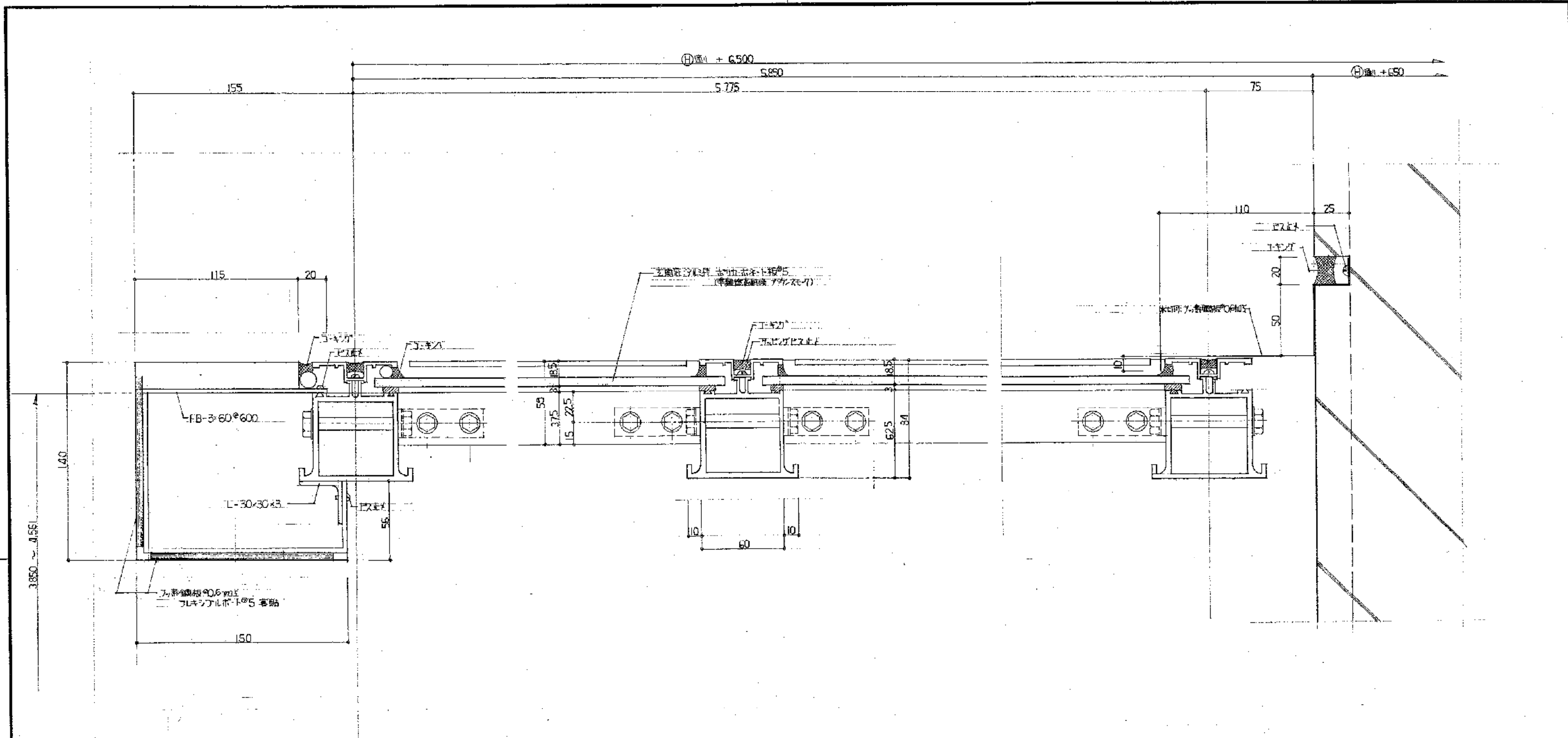

③ 断面詳細図 S 1:2

④ 断面詳細図 S 1:2

⑤ 断面詳細図 S 1:2

豊橋市石巻地区体育館(仮称)建設工事			
平成3年5月		図名 玄関庇詳細図(2)	
72-28		縮尺 1/2	
図 長	図 長	図 長	図 長
製 図	製 図	製 図	製 図
豊橋市建築部建築課			
有限会社谷山砲建築設計事務所 一級建築士 谷山 砲 登録番号113687			

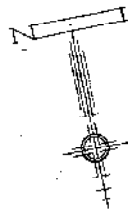
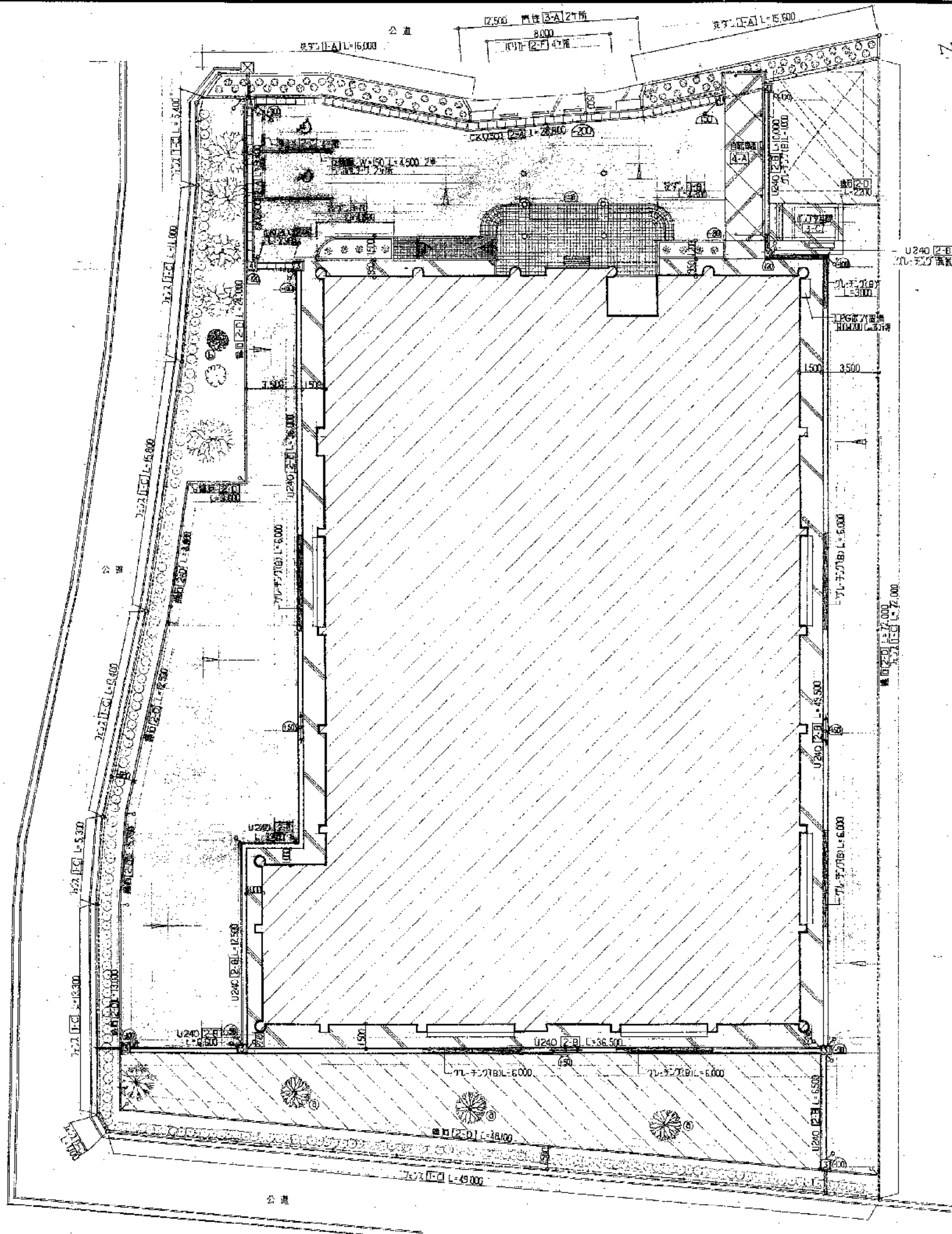

- アスファルト舗装 [2-E] 密植度アスファルトφ50 グラウンドφ150
  - コンクリート打φ150 歩み引上 鉄筋 D10~φ200# 筋間φ150
  - 芝張り 野芝 90%
  - ▽ 面識付イト
- 使用材料 特設養生場合  
 打コンクリート Fc-150  
 本体コンクリート Fc-180  
 鉄筋 SD 295A

- 雨水排水**
- ⇄ 分岐点
  - 敷地計画高サ (基準 設計GL=40)
- グレチング A: カサアゲグレチング(CKU-300用) T-14型  
 B: U字溝用グレチング(U-240用) T-2型
- 雨水樹 ①: コンクリート製 360° 底モルタル壁 グレチング蓋  
 ②: " 450° " " "
- ③ ④ 放流水 VP管φ150

植樹	樹種	樹高(m)	株数(株)	本数	備考
花9-A	ヒラドツツジ	0.4	0.4	64	幹周 0.25 杉丸太黒腐支柱 幹周 0.20 杉丸太黒腐支柱・横柱
花9-B	マメツツジ	0.8	0.8	9	
⑤	ケヤキ	4.5	2.0	3	
⑥	ヤマモモ	3.0	0.8	1	

外構平面図 S=1:200

課長	課長補佐	係長	係
豊橋市建築部建築課			

豊橋市石巻地区体育館(仮称)建設工事

平成3年5月

72-68

図面名称 外構平面図

縮尺 1/200

検印 担当 監印 監図

有限会社 谷山勉建築設計事務所  
一級建築士 谷山 勉 登録番号113687

# 外構詳細図 (1)

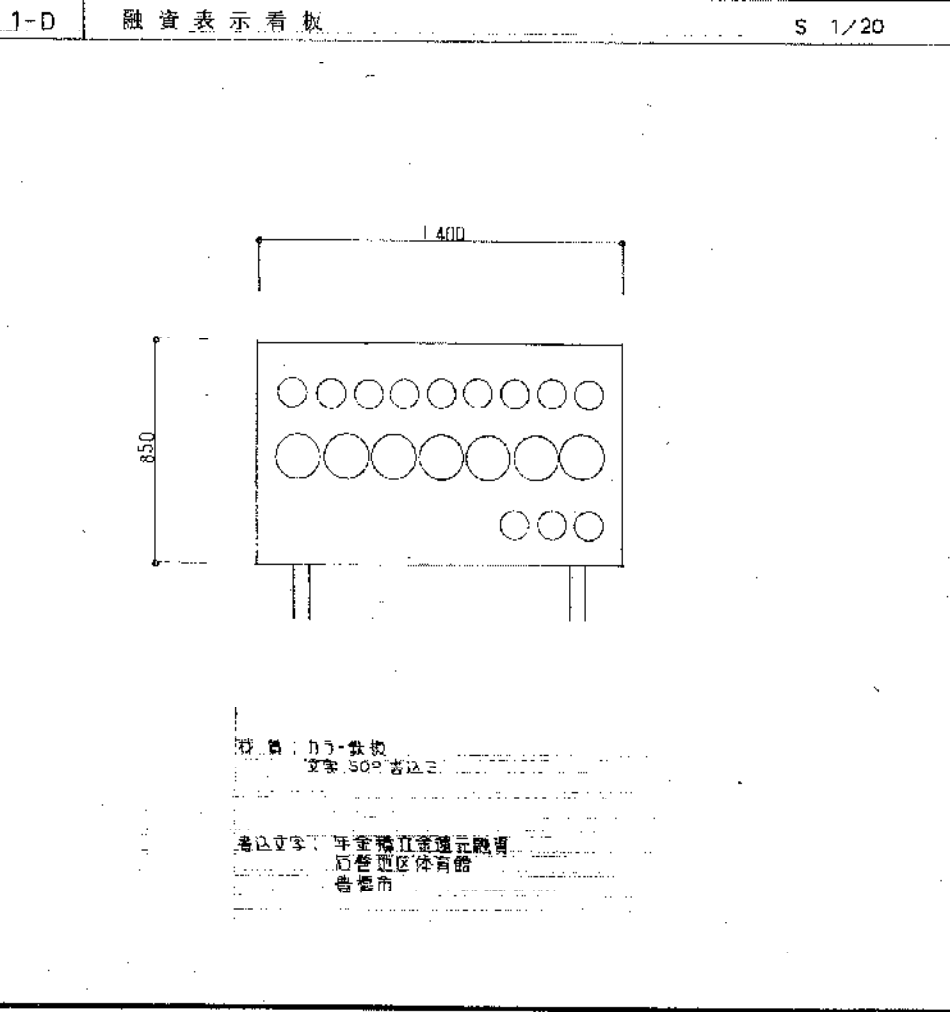
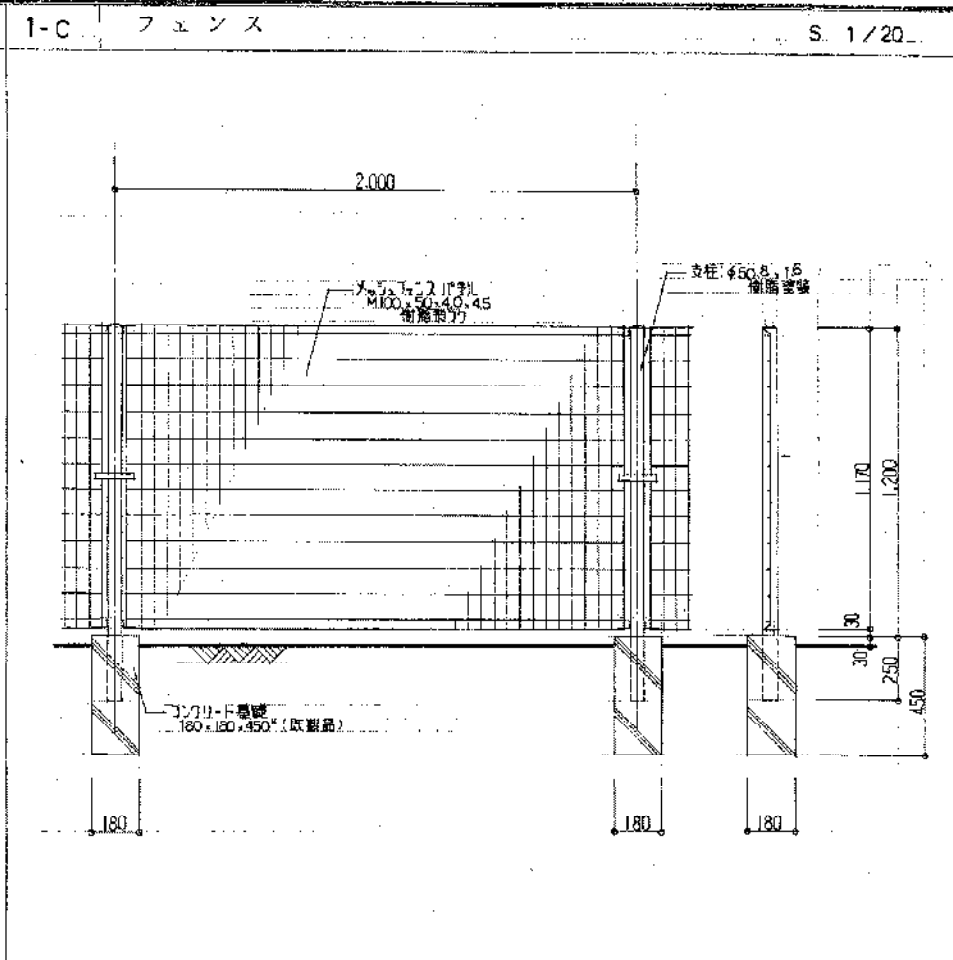
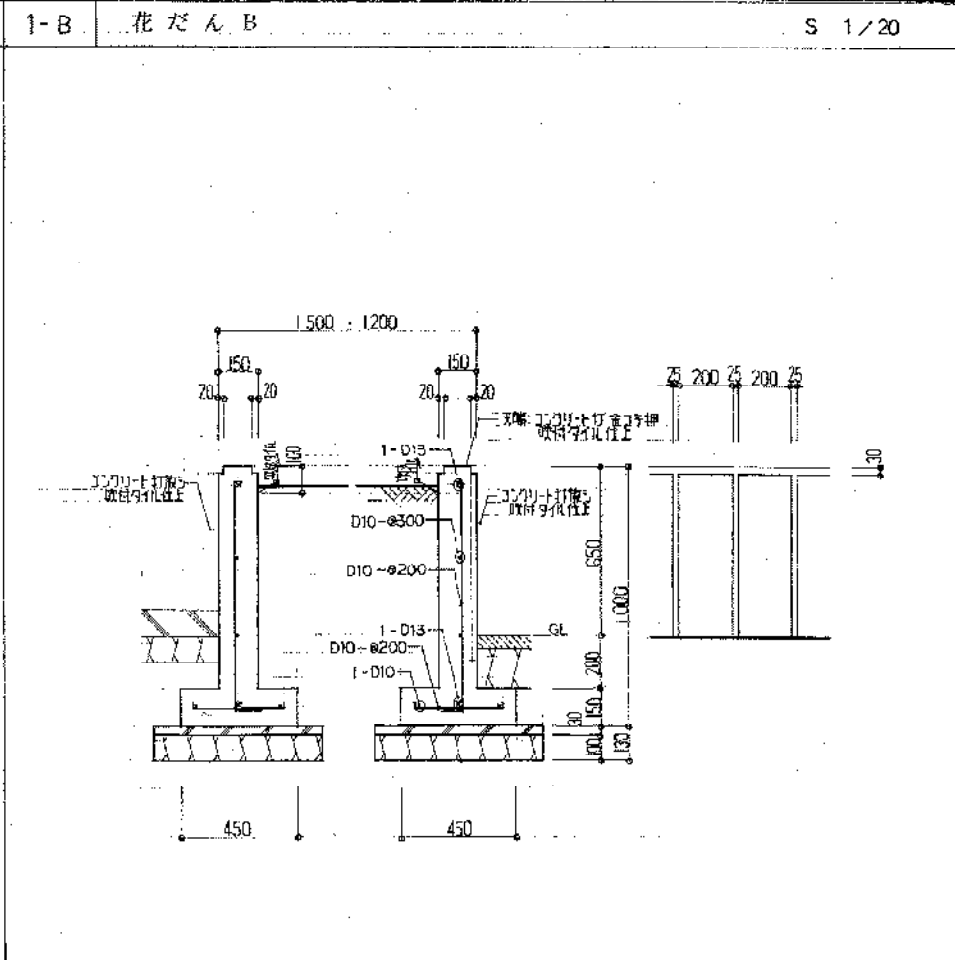
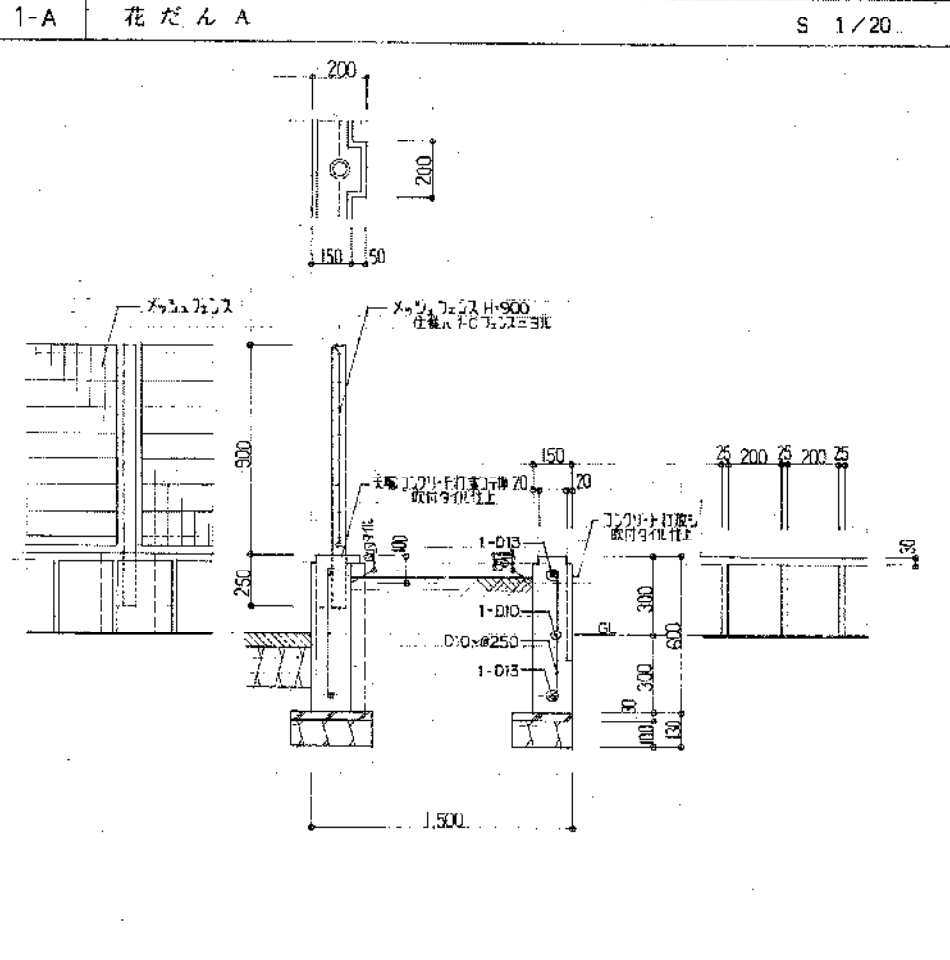

豊橋市石巻地区体育館(仮称)建設工事			
平成3年5月	図面名称	外構詳細図 (1)	
72-69	棟名		
縮尺	1/20	棟図	担当
豊橋市建築部建築課 有限会社 谷山勉建築設計事務所 一級建築士 谷山 勉 登録番号 113687			

外構詳細図(2)

<p>2-A CKU-300 S 1/20</p>	<p>2-B U-240 S 1/20</p>	<p>2-C 車止め S 1/20</p>	<p>2-D 縁石 S 1/20</p>
---------------------------	-------------------------	-----------------------	----------------------

<p>2-E アスファルト舗装 S 1/20</p>	<p>2-F バリカー S 1/20</p>	<table border="1" style="width:100%; border-collapse: collapse;"> <tr> <td colspan="4" style="text-align: center;">豊橋市石巻地区体育館(仮称)建設工事</td> </tr> <tr> <td style="width:15%;">平成3年5月</td> <td style="width:15%;">72-70</td> <td style="width:15%;">図面名称</td> <td style="width:55%;">外構詳細図(2)</td> </tr> <tr> <td>課長</td> <td>課長補佐</td> <td>係長</td> <td>係</td> </tr> <tr> <td></td> <td></td> <td></td> <td></td> </tr> <tr> <td>縮尺</td> <td>1/20</td> <td>校</td> <td>図</td> </tr> <tr> <td colspan="4" style="text-align: center;">豊橋市建築部建築課</td> </tr> <tr> <td colspan="4" style="text-align: center;">有限会社谷山勉建築設計事務所 一級建築士 谷山 勉 登録番号113687</td> </tr> </table>	豊橋市石巻地区体育館(仮称)建設工事				平成3年5月	72-70	図面名称	外構詳細図(2)	課長	課長補佐	係長	係					縮尺	1/20	校	図	豊橋市建築部建築課				有限会社谷山勉建築設計事務所 一級建築士 谷山 勉 登録番号113687			
豊橋市石巻地区体育館(仮称)建設工事																														
平成3年5月	72-70	図面名称	外構詳細図(2)																											
課長	課長補佐	係長	係																											
縮尺	1/20	校	図																											
豊橋市建築部建築課																														
有限会社谷山勉建築設計事務所 一級建築士 谷山 勉 登録番号113687																														

外構詳細図(3)

3-A 門柱

S 1/30

3-B 給食センター排水施設蓋

S 1/50・1/5

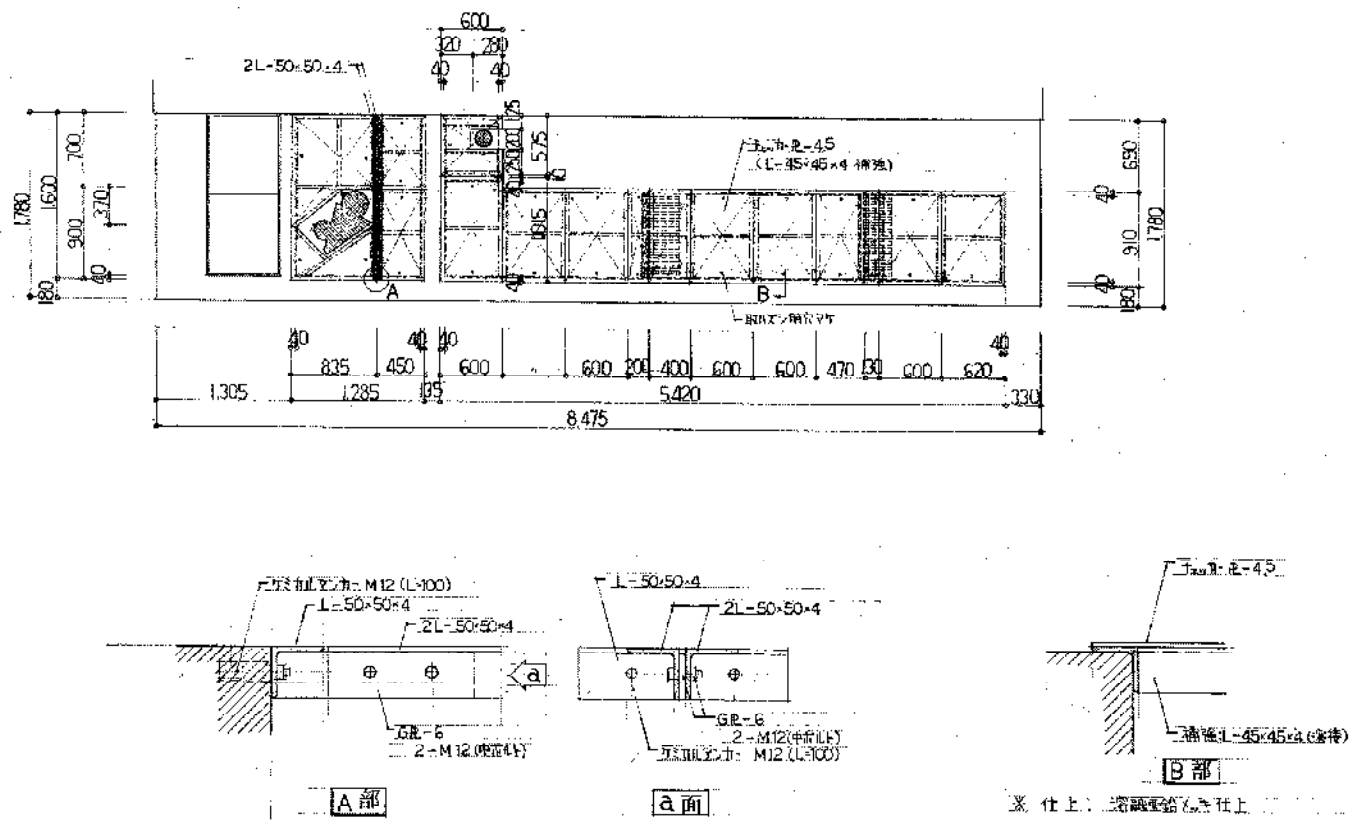
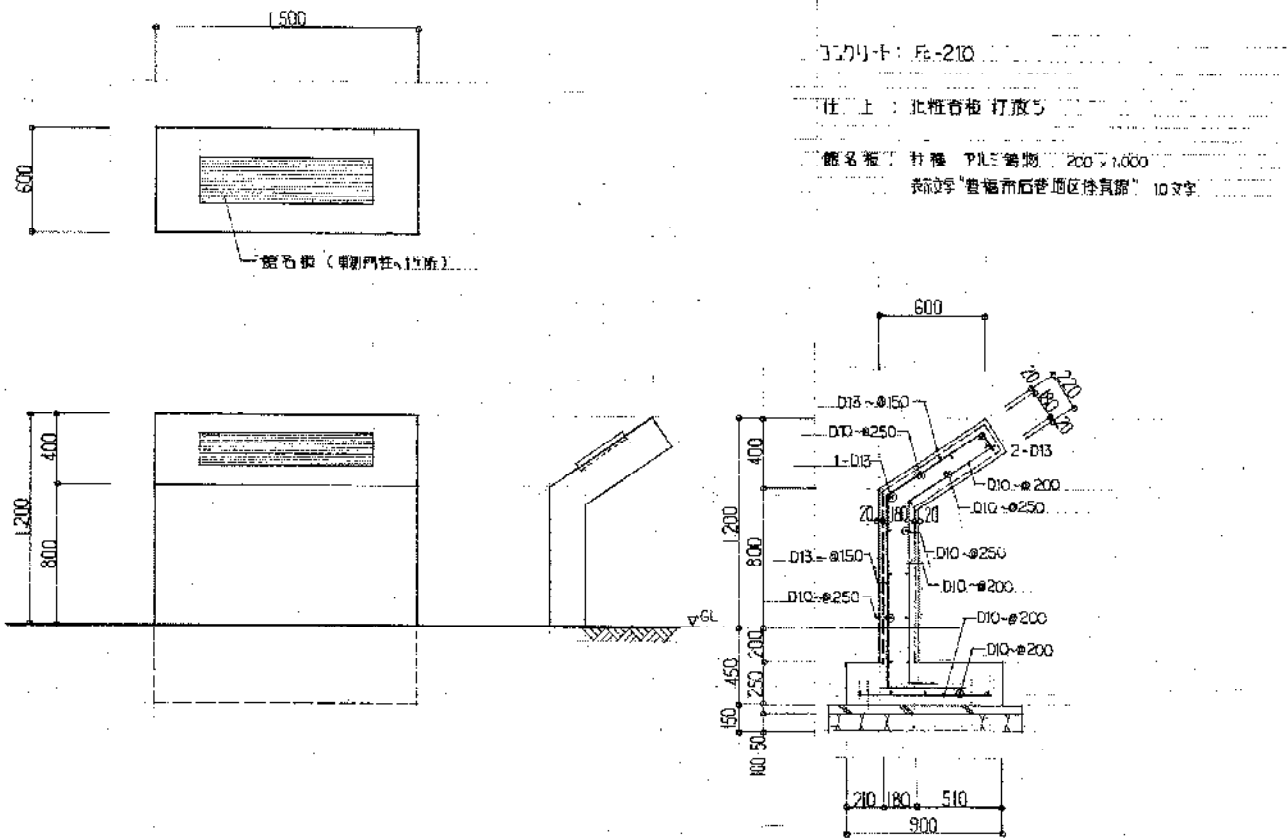

3-C ポンプ室基礎

S 1/30

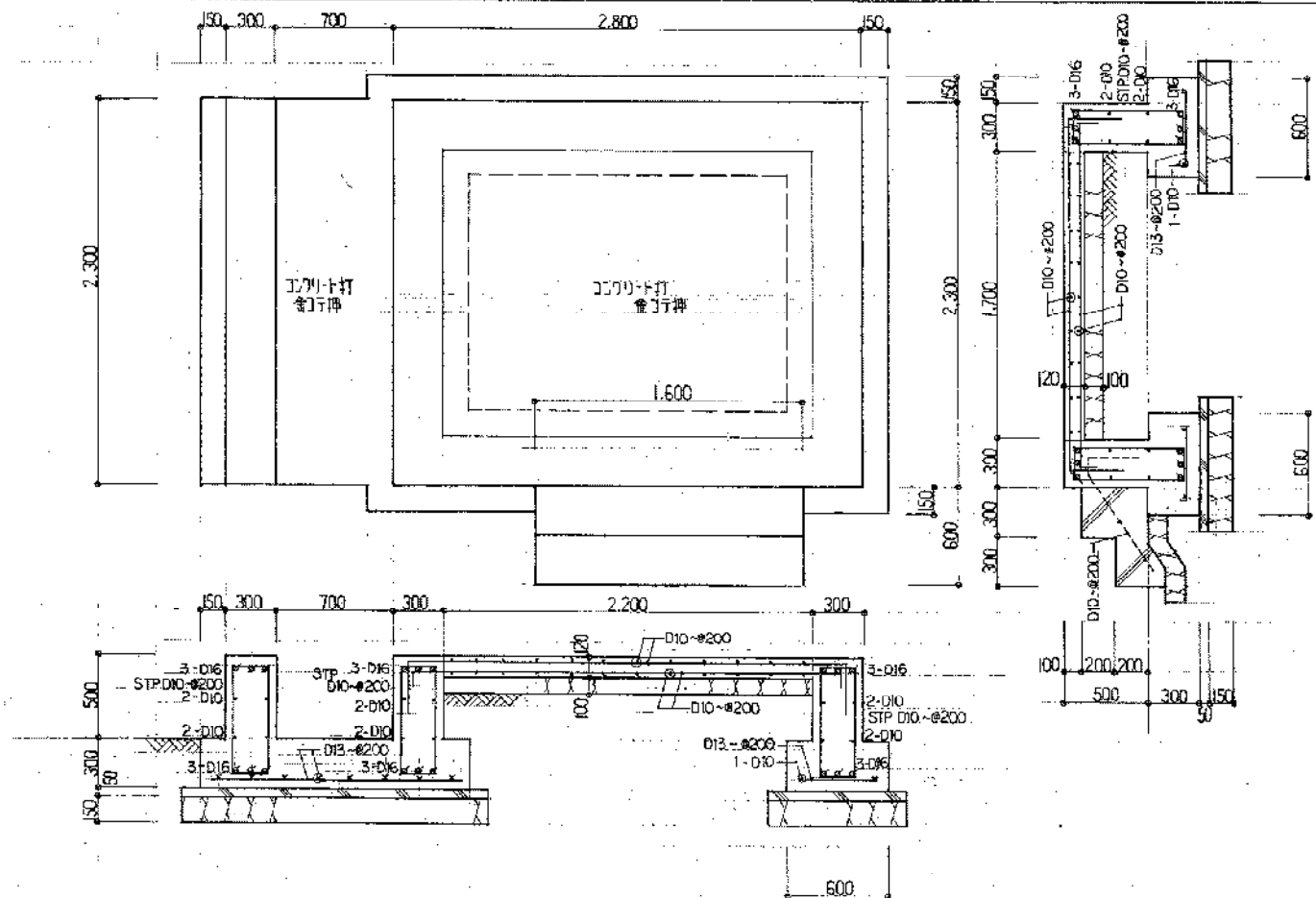

豊橋市石巻地区体育館(仮称)建設工事			
平成3年5月	図面名称	外構詳細図(3)	
72-71	縮尺	1/5	1/30
1/50	製図	担当	製図
豊橋市建築部建築課		有限会社 谷山勉建築設計事務所 一級建築士 谷山 勉 登録番号 113687	

外構詳細図(4)

4-A 自転車置場

S. 1/30 1/50

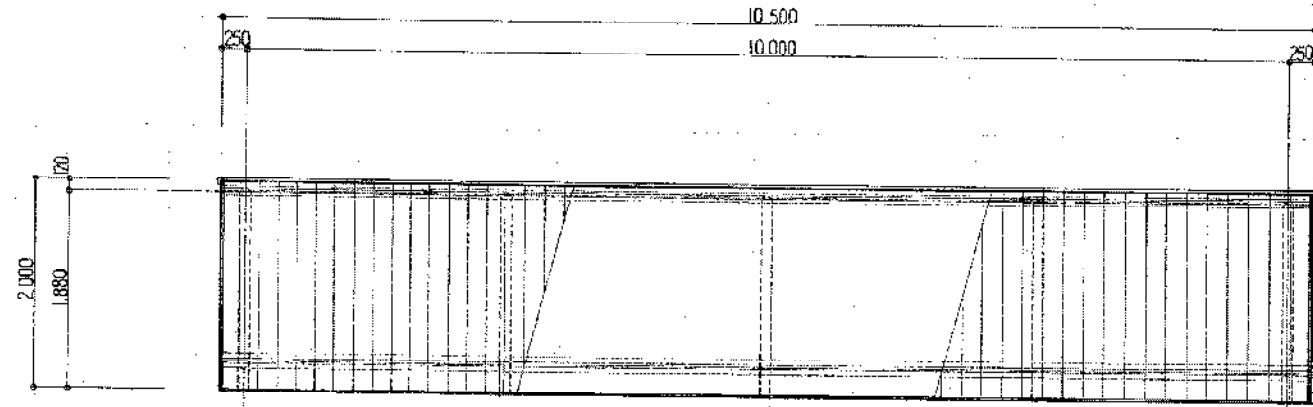

屋根伏図 S=1:50

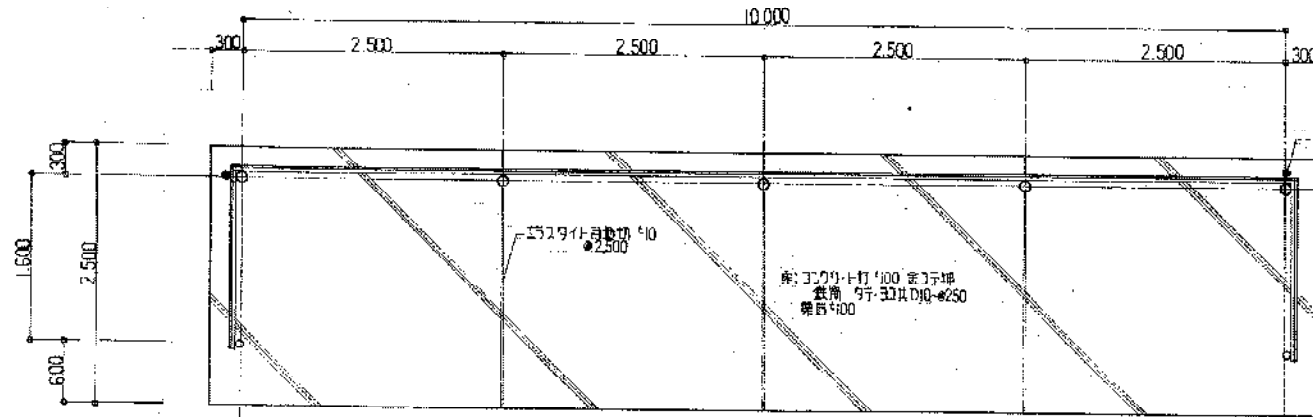

平面図 S=1:50

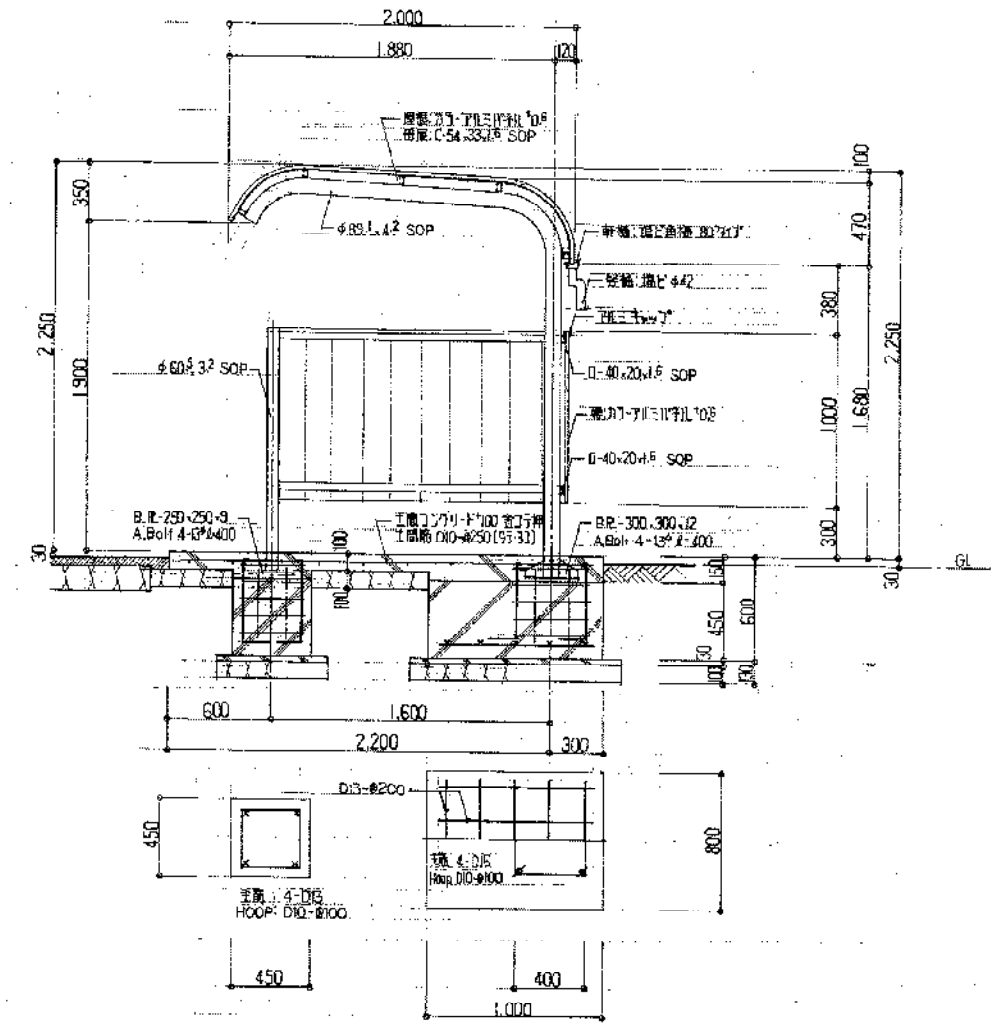

断面詳細図 S=1:30

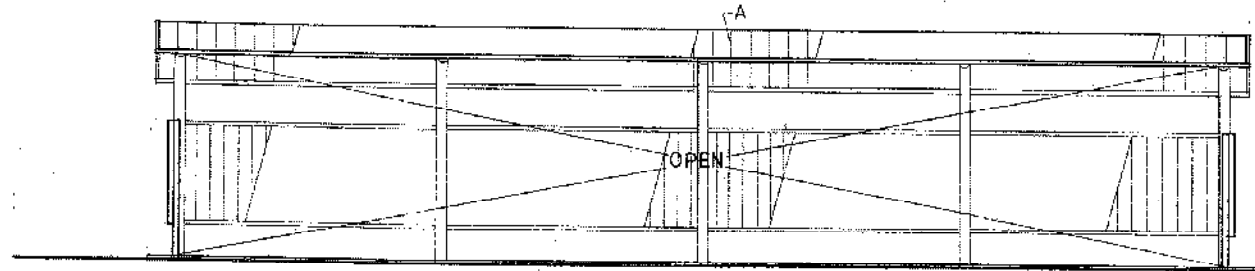

西立面図 S=1:50

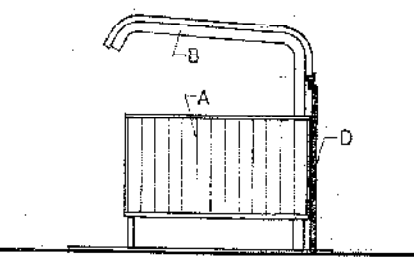

南立面図 S=1:50

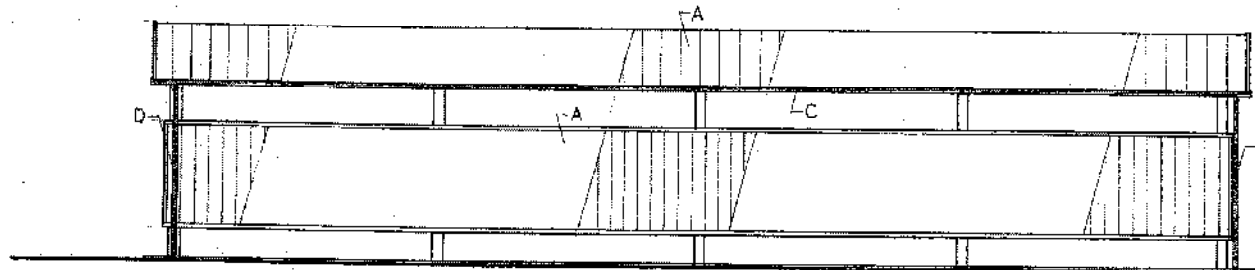

東立面図 S=1:50

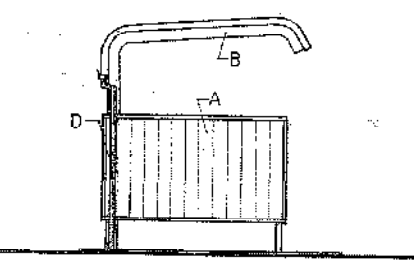

北立面図 S=1:50

A	屋根構造: 鋼骨 97-33H D10-φ250 間隔φ100
B	柱: 鋼骨 φ89.1 φ4.2 SOP
C	軒: 鋼骨 97-33H D10-φ250 間隔φ100
D	笠: 鋼骨 φ89.1 φ4.2 SOP

豊橋市石谷地区体育館(仮称)建設工事			
平成3年5月	72-72	図面名称	外構詳細図(4)
課長	課長補佐	係長	係
1/30	1/50	検	図
豊橋市建築部建築課			
有限会社谷山勉建築設計事務所 一級建築士 谷山 勉 登録番号113687			