



豊橋市プレミアム付電子商品券2025  
「TOYO Pay」購入のお知らせ ..... 3

**特集** 令和7年度 予算紹介 ..... 4

とよはし歴史探訪 近代化遺産めぐり ..... 22

令和8年4月採用豊橋市職員  
夏実施(技術職・専門職) ..... 24





もくじ contents

03 豊橋市プレミアム付電子商品券2025  
「TOYOPay」購入のお知らせ

04 **特集**  
令和7年度 予算紹介

06 イチオン情報

08 豊橋ニュース

09 のんほいパーク

10 公共施設イベント

14 スポーツ

15 演劇・コンサート

16 健康

17 防災・安全

18 パパママ

19 シニア

20 暮らし情報

28 相談

30 緊急医



表紙の写真  
大道芸 in とよはし 2024

市政情報番組を放送しています

ティーズ(CATV)地デジ12ch

とよはしNOW(5分間)

毎日 7:15、12:15、15:15、  
18:15、22:15

※YouTubeでも視聴できます

やしの実FM(84.3MHz)

広報エフエムとよはし(15分間)

月~金曜日 7:45、12:30

SNSで情報を発信しています

✕ 広報とよはし(豊橋市)  
広報とよはしの各種お知らせやイベント情報、取材内容を発信しています。



✕ 【公式】豊橋市PR(愛知県東三河)  
豊橋市のイベント情報や豊橋に関する情報などを幅広く発信しています。



✕ 豊橋市防災・安全・安心情報  
災害時の警報・避難所などの情報、交通事故や防犯の情報を発信しています。



▶ ええじゃないか豊橋チャンネル  
旬な話題や市長の定例会見、豊橋の楽しい情報を発信しています。



- 掲載記事に対象を明記していないものは、どなたでも参加できます。また、料金を明記していないものは無料、申し込みを明記していないものは不要です
- 特別に記載がない場合、各施設の閉庁・休館日は事業を実施していません。休館日などは市ホームページまたは各施設のホームページをご確認いただくか、お問い合わせください
- 広報とよはしは、見やすいユニバーサルデザインフォントを採用しています
- 市ホームページ( <https://www.city.toyohashi.lg.jp/> )の「広報とよはしから探す」に掲載記事の☎番号を入力すると、該当するページをご覧ください



プレミアム率 **30%**

利用総額 **9.75億円**

豊橋のお店でお買物をしよう!!

最大 **6,000円** お得!!

豊橋市プレミアム付電子商品券2025



# TOYOPay

とよっパイ

申込み・使える  
お店はコチラ



TOYOPay専用  
WEBサイト

申込期間

5/21(水) ▶ 6/18(水)

利用期間

7/2(水) ▶ 11/30(日)

**対象** 市内在住の方  
(令和7年6月18日(水)時点で住民票がある方)

**発行数** 15万セット

**価格** 1セット 5,000円(6,500円分。1人4セットまで)

**その他** 申込み後、抽選  
抽選結果は7/2(水)にメールで通知  
支払いはクレジットカード払いのみ

**申込み** 5/21(水)12:00~6/18(水)23:59に  
TOYOPay専用WEBサイトで必要事項を入力

1人4セット  
まで買える!



スマホで  
簡単に!



1円単位で  
支払い可能!



**6,500円分のうち750円は  
飲食店でのみ利用できます**

1セット 6,500円分 内訳

共通ポイント  
5,750円

飲食店専用  
ポイント  
750円

申込みから利用までの流れ

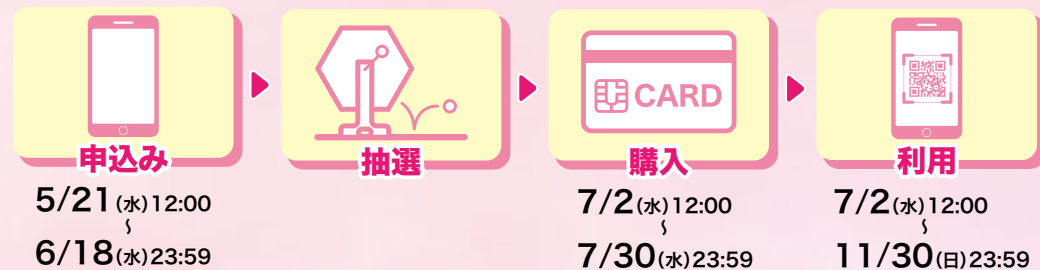

申込・利用サポート  
窓口を開設!

申込み方法や使い方の  
説明が受けられます。  
詳しくはTOYOPay専用  
WEBサイトをご覧ください。

TOYOPayの**利用店舗を募集**しています!

- ★登録・換金・決済手数料ゼロ!
- ★二次元コードを置くだけ!

- 対象** 市内の店舗
- その他** 募集要項など詳細はTOYOPay専用WEBサイト参照
- 申込み** 11/30(日)12:00までにTOYOPay専用WEBサイトで必要事項を入力

問合せ **TOYOPayコールセンター(☎26・2227)**

# 令和7年度 予算紹介

本市が目指すまちの姿「未来を担う人を育むまち・豊橋」の実現に向けて、第6次豊橋市総合計画の重点的に推進する取組みをはじめ、分野別計画を着実に推進します。

問合せ 財政課 (☎51・2115) HP 10519

詳しい資料はこちらから



「予算の見どころ」PDF

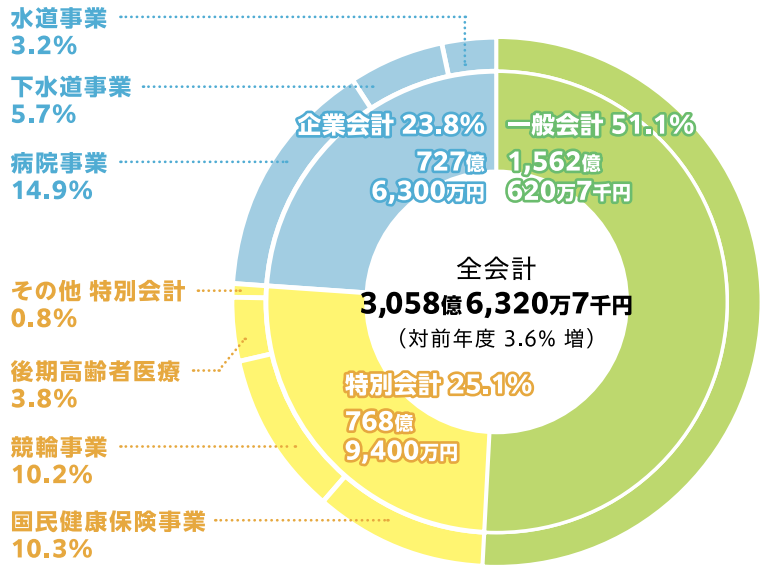

※令和7年度の予算規模は令和7年3月議会で議決された補正予算を含む

## 重点的に推進する主な取組み

### 選ばれ集う「ひとの流れづくり」

#### のんほいパークの魅力向上

動物の飼育環境と来園者の利便性向上を図るため、新しいゾウ舎をはじめとした園内環境の整備を進め、魅力あふれる「のんほいパーク」を目指します。



3億7,147万円

### 活きみなぎる「しごとづくり」

#### 企業誘致を推進するための新たな産業拠点の形成に向けた調査

新たな産業拠点の形成に向け、企業の立地意向を調査し、国道23号名豊道路などの交通基盤の利便性が高い地区を中心に候補地の検討を行います。



3,030万円

### 持続可能で暮らしやすい「都市空間づくり」

#### 豊橋市動物愛護センター(仮称)の開所

10月上旬に豊橋市動物愛護センター(仮称)を開所し、動物愛護への理解促進や収容動物の譲渡などに取り組み、人と動物が共生するまちを目指します。



5億9,508万円

### 笑顔あふれる「子育て・教育環境づくり」

#### こども未来館「ここにこ」のリニューアル

デジタルの活用など新たな遊びや体験を提供するため、まち空間をリニューアルするとともに、より安全で快適な施設となるよう改修を行います。



2億740万円

## 物価高騰対策

### プレミアム付電子商品券 TOYOPayを発行 2億9,000万円

物価高騰の影響を受ける市民の消費を支えるほか、市内事業者の売上向上を促進するため、プレミアム付電子商品券を発行します。

### 保育所などへの物価高騰対策支援 3億2,879万円

物価高騰の影響を受けながらも安定的な教育・保育を提供している保育所などを支えるため、給食物資購入費や光熱費、燃料費の高騰に対する支援を行います。



## 分野別計画に基づく主な取り組み

活みなぎり、はつらつと働けるまち

### 気候変動を原因とした農産物被害軽減に向けた実証試験を支援

気候変動を原因とした病害虫の大量発生や、農産物の生育不良などに対する効果的な防除方法、栽培方法の確立をめざす実証試験を支援します。



豊かな人間性を備え、未来を創る人が育つまち

### 放課後児童クラブの拡充・支援を強化

児童クラブの利用ニーズに対応するため、夏休み限定クラブを増設するほか、民営児童クラブへの土地・建物にかかる賃借料を補助することによりクラブの持続的な運営を支援します。



みんなで支え合い、笑顔で健やかに暮らせるまち

### 不妊治療を受ける方への助成を拡充

体外受精や顕微授精などの不妊治療費の助成支援について、子どもを生み育てたいと希望する夫婦などを継続的に支援するため、2回目以降の治療にかかる自己負担額に対する助成を開始します。



命の安全、心の安心が確保されたまち

### 水難事故における救助体制の強化

海や河川などでの水難事故や近年多発する豪雨災害に対応するため、救命用の浮き輪を投下する機能や無線スピーカーを備えた災害用ドローンを配備します。



魅力にあふれ、いきいきとにぎわいあるまち

### JR東海と連携し、コンテンツを活用した観光誘客事業を継続して実施

JR東海の「推し旅」と連携し、商店街や公共施設などを装飾するほか、市内を周遊するイベントなどを実施することで、観光客や市内消費の増加を目指します。



互いを尊重し合い、心豊かに暮らせるまち

### 市民協働推進補助金(つつじ・くすのき)を拡充

市民活動団体による公益的な活動の活性化を図るため、市民協働推進補助金を拡充し、活動の継続や新たな取り組みを支援します。



暮らしの基盤が整った、便利で快適なまち

### 快適な暮らしを支える道路の整備

豊橋新城スマートIC(仮称)や幹線市道の整備を進めるほか、湖西市と連携し、東部県境地域における渋滞解消に向けた調査・検討を行います。



自然と共生し、地球環境を大切にするまち

### 安全・安心に過ごせる公園の整備

誰もが楽しく一緒に遊べるインクルーシブ遊具を桜ヶ丘公園に整備するほか、公園の見通しを妨げる外周の中低木を部分的に撤去します。



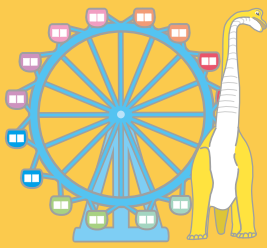

# イチオシ情報

主なイベントや重要なお知らせなどをピックアップして紹介します。



## 豊橋市動物愛護センター(仮称)の愛称などを募集しています

### センターの愛称

**申込み** 申込書を生活衛生課(〒441-8539中野町中原100番38・0780) ※申込書は生活衛生課で配布。ホームページからも申し込み可

**HP** 117316

### 猫モデルルームのネーミングライツパートナー

**対象** 事業者(個人事業主を除く)

**申込み** 必要書類を生活衛生課(〒441-8539中野町中原100)

**HP** 117315

### [共通事項]

**募集期間** 5/30(金)まで※必着

**その他** 10月上旬開所。募集要項は生活衛生課、ホームページで配布

**問合せ** 生活衛生課(☎39-9127)



外観のイメージ図



猫モデルルームのイメージ図

## ワークショップ 石巻山でカタツムリを観察しよう

石巻山にしか生息しないカタツムリなどを観察します。

**とき** 6/14(土)9:00~12:00

**対象** 小学生以上(小学生は保護者同伴)

**講師** 西浩孝(自然史博物館学芸員)

**定員** 20人(抽選)

**料金** 200円

**申込み** 5/29(木)(必着)までに、返信先明記の往復はがきでイベント名、参加者全員の住所・氏名・年齢・電話番号を自然史博物館(〒441-3147大岩町字大穴1-238)

**問合せ** 自然史博物館(☎41-4747)



## 梅収穫体験

**とき** 6/7(土)10:00~12:00(雨天順延6/8(日))

**ところ** 向山緑地内梅林園

**対象** 市内在住・在勤の方

**定員** 30人(抽選)

**その他** 収穫した梅の実を持ち帰り可

**申込み** 5/12(月)(必着)までに返信先明記の往復はがきでイベント名、参加者全員の郵便番号・住所・氏名・電話番号、市外在住の方は勤務先を豊橋みどりの協会(〒441-3147大岩町字大穴1-238)

**問合せ** 豊橋みどりの協会(☎41-7400)





### 育児休業からの復帰者を対象とした 保育利用予約制度を開始します

保育園・認定こども園の保育部分の利用予約を受け付けます。

**とき** 6/2月～6/6(金)

**ところ** 市役所こども未来部会議室

**対象** 令和6年10月2日～令和7年4月1日生まれの乳児が1歳に達する日までに育児休業から復帰する保護者

**その他** 予約の申し込みが可能な入所月は10月～来年3月

**問合せ** 保育課(☎51・2322)

**HP** 113065



### 令和7年10月採用 豊橋市職員を募集します

**募集期間** 5/19(月)～6/9(月)

**職種** ①事務職②技術職(土木・建築・機械)③社会福祉士④教員(看護専門学校)

**定員** ①～③各3人程度④2人程度

**給与** 給料のほか、期末・勤勉手当など各種手当を支給  
**その他** 募集要項は人事課、市役所じょうほうひろば、各窓口センターで配布

**申込み** ホームページで必要事項を入力

**問合せ** 人事課(☎51・2040)

**HP** 8399



### プロ野球 ウエスタン・リーグ公式戦

中日ドラゴンズ 対 くふうハヤテベンチャーズ静岡戦が観戦できます。

**とき** 8/24日18:00

**ところ** 市民球場

**料金** 【内野席】大人1,200(1,000)円、子ども600(500)円 【外野席】大人700(600)円、子ども300円※( )内は前売料金。子どもは4歳児～中学生。3歳児以下は無料

**その他** 駐車場の利用不可

**チケットの販売** 前売券は5/24(土)から市内の中日新聞販売店、豊橋駅ビル「カルミア」サービスセンター、豊橋市スポーツ協会ほか。当日券は15:00から市民球場

**問合せ** 豊橋市スポーツ協会(☎63・3031)、スポーツ課(☎51・2866)

**HP** 116593





# NEWS 01



# TOYOHASHI 豊橋ニュース NEWS

広報担当者が取材した市内のイベントや最近の話題を紹介します。

## とよはしクアオルト 健康ウォーキング体験会

3/30  
(日)

岩屋緑地

専門ガイドの指導のもと、各ポイントで心拍数のチェックを行いながら自然の中を歩く体験に、40人が参加しました。参加者は、それぞれの体力に合わせてウォーキングを楽しんでいました。

これからも参加します!



伊藤さん、垣内さん

3/22  
(土)

## のんほいパークで蒸留体験!

総合動植物公園

30組以上の参加者が、園内のユーカリから香りの成分を取り出して精油を作りました。専門家から蒸留器の仕組みを聞き、園内の樹木を観察するなど、精油と植物の知識を楽しく身に付けました。



山田さん親子

精油は玄関に置きます!



# NEWS 02



## つつじが丘保育園 NEWS

# 04

4/2  
(水)

## つつじが丘保育園 開園

つつじが丘保育園

つつじが丘保育園が開園し、朝から登園する園児たちの姿が見られました。最初は新しい保育園に戸惑っていた園児も、笑顔で園の中へ入って行きました。



# NEWS 03

4/10  
(木)

## お香づくり講座 端午の薬玉飾り

駒屋

お香の専門家から厄除けに使う薬玉の歴史などを学んだ後、参加者は、真剣な表情で香る薬草を袋に詰めて薬玉を作っていました。



# のんほいパーク

のんほいパークのイベントや最近の話題などを紹介します。

## 夜の遊園地

- と き** 5/10～5/25の土・日曜日17:30～21:00(雨天中止)
- 入園料** 大人各800円、小・中学生各500円  
(一部の遊具と駐車料金無料。ほの国こどもパスポートや前売り券、定期入園券などは使用不可。障害者・高齢者などの入園料減免なし)
- その他** 東門からのみ入園可
- 問合せ** 動植物園

PICK UP



## EVENT

動植物園 ☎41・2185 / 自然史博物館 ☎41・4747 / 豊橋みどりの協会(東管理事務所内) ☎41・7400  
〒441-3147 大岩町字大穴1-238

### 花植えボランティア

中央門から園路沿いの花壇にサルビアとレゴニアを植えます。

- と き** 5/17(土)10:00～11:30
- 定員** 20人程度(申込順)
- その他** 集合は中央門前
- 申込み** 随時、電話で動植物園

### 松ぼっくり釣り

カラフルな松ぼっくりやモミジバフウの実を釣ります。

- と き** 5/24(土)13:30～15:00
- ところ** 植物園温室ピロティ通路(雨天時は憩いのへや)
- 対象** 小学生以下 **定員** 50人(先着順)
- 料金** 100円
- その他** 整理券は当日13:25から配布
- 問合せ** 動植物園

### 空き缶で作る多肉植物の寄せ植え

- と き** 6/14(土)10:00～11:00 **ところ** 東門講義室
- 対象** 市内在住・在学・在勤の方(小学生以下は保護者同伴)
- 講師** 豊橋みどりの協会
- 定員** 40人(抽選) **料金** 500円
- 申込み** 5/10(土)(必着)までに返信先明記の往復はがき(1枚2人まで)でイベント名、参加者全員の郵便番号・住所・氏名・年齢・電話番号を豊橋みどりの協会(〒441-3147大岩町字大穴1-238)
- 問合せ** 豊橋みどりの協会

### ジャイアントバンブーで作る笹舟

温室のジャイアントバンブーの葉を使って笹舟を作ります。

- と き** 5/3(祝)～5/5(祝)10:30～12:00(受け付けは11:45まで)
- ところ** 水のピラミッド周辺
- 定員** 各100人(先着順) **問合せ** 動植物園

### こども植物教室

ゲームや押し花などを通して植物の生態を学びます。

- と き** 6/7(土)、6/8(日)9:30～11:30
- ところ** 東門講義室
- 対象** 年中児～小学生(小学3年生以下は保護者同伴)
- 講師** 動植物園樹木医 **定員** 各10人(申込順)
- 料金** 各300円(保護者は無料)
- 申込み** 5/14(水)から電話で動植物園

### 日本セトロジー研究会 勇魚会合同大会 特別講演会

クジラ類など海に棲む哺乳類の研究成果が聞けます。

- と き** 6/7(土)13:00～16:20
- ところ** 自然史博物館 **対象** 小学4年生以上
- 講師** 吉岡基さん(元三重大学副学長)、神田幸司さん(名古屋港水族館課長)、安井謙介(豊橋市自然史博物館学芸員)
- 定員** 60人(申込順)
- 申込み** 6/6(金)9:00までに自然史博物館ホームページで必要事項を入力
- 問合せ** 自然史博物館

休園日 月曜日(5/5(祝)を除く)、5/7(水) **料金** 明記していないものは無料(入園料が必要)  
**駐車料金** 普通車200円、中・大型車400円

## ー 公共施設イベントー

# Public Facilities Event Information

公共施設で開催するイベントなどを紹介します。

## 01 図書館

**問合せ** 中央図書館 ☎31・3131、向山図書館 ☎62・2944、  
大清水図書館 ☎39・5900、まちなか図書館 ☎21・5518  
**休館日** [中央・向山]月曜日(5/5(祝)を除く)、5/7(水)、第4金曜日  
[大清水]月曜日、第4金曜日 [まちなか]第4金曜日



『いっぼいっぼのくつ』  
作:潮田玲子 絵:かべやふよう  
2021.2 フレーベル館

### スタッフの おすすめ本

5月

なかなか履いてもらえないスニーカーが、待っているだけではダメだと気付き自分を磨く努力を始めます。元バドミントン日本代表の作者が、頑張ることの素晴らしさを伝えてくれる絵本です。

### おはなしのへや

ボランティアによる絵本などの読み聞かせが楽しめます。

**対象** 小学生以下と保護者

**その他** 中央・大清水・まちなか図書館でも開催。  
日程など詳細は図書館ホームページ参照

**問合せ** 中央図書館

とき(各30分)	ところ
5/10(土)11:00	豊岡生涯学習センター、 前芝校区市民館
5/23(金)11:00	南陽生涯学習センター

### 音読の時間

脳の活性化につながる、健康に良い音読をします。

**とき** 5/27(火)13:30~14:00

**ところ** まちなか図書館

**定員** 10人程度(先着順)

**問合せ** まちなか図書館



### 豊橋市図書館公式LINEをご活用ください

図書館では、各館のイベントやお知らせなどを公式LINEで随時、配信しています。また、イベント・座席の予約や貸出券の表示、図書館ホームページへのアクセスなどが簡単にできますので、ぜひご利用ください。

**問合せ** 中央図書館



豊橋市図書館  
公式LINE

### 古文書に親しむ講座 入門編

**とき** 5/24(土)、5/31(土)10:00~11:30(全2回)

**ところ** 中央図書館

**対象** 古文書を初めて学ぶ方

**講師** 藤井奈都子さん(愛知大学非常勤講師)

**定員** 20人(抽選)

**申込み** 5/2(金)~5/16(金)に中央図書館※図書館ホームページからも申し込み可

### ①中央図書館②大清水・まちなか図書館の 特別整理休館

**とき** ①6/6(金)~6/19(木)②6/20(金)~6/26(木)

**その他** ①5/24(土)~6/5(木)②6/6(金)~6/19(木)は、図書  
の貸出期間を2週間から4週間に延長

**問合せ** 中央図書館



# 02 美術博物館

問合せ ☎51・2882 休館日 月曜日(5/5祝を除く)

## 終戦80年 軍都豊橋の面影展 Pick Up

陸海軍部隊が置かれた豊橋の歴史を資料やパネルなどで学びます。

とき 6/14(土)~8/31(日)

### ギャラリーートーク

とき 6/28(土)、7/19(土)、8/23(土)11:00~12:00

講師 美術博物館学芸員



豊橋歩兵第十八連隊 明治39年(1906)

## 軍都豊橋に残る戦争遺跡

### 記念講演会

とき 6/14(土)14:00~15:30

### 豊橋公園内巡検

とき 6/28(土)14:00~15:30

### [共通事項]

講師 伊藤厚史さん(名古屋市見晴台考古資料館学芸員)

定員 各80人(申込順)

申込み 5/14(水)から美術博物館ホームページで必要事項を入力

## びはく講座 豊橋と軍隊

### 歩兵第18連隊の成立

とき 7/26(土) 14:00~15:30

### 日露戦争と第15師団

とき 8/2(土)14:00~15:30

### 昭和の豊橋と軍隊

とき 8/9(土)14:00~15:30

### [共通事項]

講師 美術博物館学芸員

定員 各80人(申込順) 料金 各100円

その他 講座内容など詳細は美術博物館ホームページ参照

申込み 5/14(水)から美術博物館ホームページで必要事項を入力

## ほんじん講座 浮世絵に見る旅の難所、江戸時代の旅日記を読む Pick Up

とき 5/17(土)13:30~15:30

ところ 二川宿本陣資料館

講師 二川宿本陣資料館学芸員

定員 30人(申込順)

料金 無料(入館料が必要)

申込み 5/3(祝)10:00から電話で二川宿本陣資料館



東海道大井川渡の図 三代歌川国政

# 二川宿本陣資料館 & 駒屋

# 03

問合せ 二川宿本陣資料館 ☎41・8580、駒屋 ☎41・6065

休館日 月曜日(5/5祝を除く)、5/7(水)

## 和創作 季節の布遊び カエルの王子さま

とき 5/21(水)13:00~16:00

ところ 駒屋

定員 10人(申込順)

料金 3,500円

申込み 5/2(金)10:00から電話で駒屋

## 和菓子づくり体験講座 柏餅

とき 5/14(水)13:30~16:00

ところ 駒屋

定員 16人(申込順)

料金 1,500円

申込み 随時、電話で駒屋

## 本陣古文書講座 初級コース

江戸時代の古文書の読み方を基礎から学びます。

とき 5/10、5/24、6/7、6/21、7/5の土曜日13:30~15:00(全5回)

ところ 二川宿本陣資料館

講師 二川宿本陣資料館学芸員

定員 15人(申込順) 料金 400円

申込み 5/4(祝)10:00から電話で二川宿本陣資料館

## 和み塾①革細工 コインケース作り

### ②オズさんの笑いヨガ

とき ①5/22(木)10:00~11:30②6/5(木)10:00~11:30

ところ 駒屋

定員 各10人(申込順)

料金 ①1,000円②700円

申込み ①5/3(祝)10:00②5/16(金)10:00から電話で駒屋



### さわってふしぎ体感♪ Pick Up つんつん展

スライムの仕組みを学び、実際に触って遊びます。

と き 5/24(土)～6/8(日)9:30～17:00

# 04

## こども未来館 ここにこ

問合せ ☎21・5525

休館日 水曜日

子育てプラザ(3歳児以下)の情報は今号18ページの「パパママ」に掲載しています。

### みんな大好き!! スーパーカー大集合

約20台のスーパーカーやパトカー、白バイを見ることができます。

と き 5/25(日)10:00～14:00



### 親子時間フェスタ

親子で協力してアイシングクッキーや木工雑貨を作ります。

と き 5/6(振休)10:00～16:00



### 音の和コンサート 世界の民族楽器と歌とピアノの調べ

ディジュリドゥなどの珍しい民族楽器による演奏が楽しめます。

と き 5/5(祝)①11:00②15:00

対象 ①3歳児以下と保護者

出演 音の和music



# 05

## 視聴覚教育センター&地下資源館

問合せ ☎41・3330 休館日 月曜日(5/5(祝)を除く)、5/7(水)

### 初めてのロボプログラミング Pick Up ラジコンロボカー講座

ラジコンカーを使ってプログラムの基礎を学びます。

と き 6/14、7/19、8/16、9/20、10/18、11/15の土曜日13:30～15:00(全6回)

対象 年長児以上(小学2年生以下は保護者同伴)

定員 15人(抽選) 料金 5,000円

持ち物 ノートパソコン(Windows10以降またはMac)

申込み 5/17(土)までに視聴覚教育センターホームページで必要事項を入力



### ボラさんと楽しい科学体験 木と動物で遊ぼう

バードコールや、動物の形をしたコマなどを作ります。

と き 5/25(日)13:00～14:30(随時、参加可)

### ちょこっとラボ サイエンスアクアリウム

魚の模型をペットボトルの中で上下に泳がす実験をします。

と き 5/3～6/29の土・日曜日、祝日11:10～11:40

定員 各10人(先着順) 料金 各300円

### 星を見る会

プラネタリウムで星の位置を学び、天体望遠鏡で星空を観察します。

と き 6/7(土)19:30～20:30

対象 どなたでも(中学生以下は保護者同伴)

定員 40人(抽選)

料金 300円(未就学児は無料)

申込み 5/17(土)までに視聴覚教育センターホームページで必要事項を入力



### 大人のためのナイトプラネタリウム

梅雨時期の星空を、天文学芸員のライブ解説で楽しめます。

と き 6/28(土)19:00～19:45

対象 高校生以上 定員 50人(抽選)

料金 500円(特別席は追加で700円が必要)

その他 投映開始後の入場不可

申込み 5/17(土)までに視聴覚教育センターホームページで必要事項を入力

# 豊橋競輪場



問合せ ☎61・3136

## 豊橋けいりん 新人選手紹介 127期 岩原健馬選手

岩原選手は、競輪選手養成所で実施された第3回目の記録会で好成績をおさめ、全種目で「特に秀でている」と評価された場合に授与されるゴールデンキャップを獲得しました。新たに豊橋競輪場の仲間となった岩原選手へ応援よろしくお祈いします!



### CALENDAR

5月

1木			玉野 (FI) ナイター
2金	名古屋 日本選手権 (GI)	福井 (FI)	函館 (FI) ナイター
3祝			
4祝			
5祝	豊橋 (FI) モーニング	高松 (FI)	西武園 (FI)
6(振)休			武雄 (FI) ナイター
7水			
8木	大垣 (FI)		青森 (FI) ナイター
9金		和歌山 (FI)	
10土		in岸和田	平塚 (GIII) ナイター
11日			
12月	広島 (FI)		
13火	in玉野		
14水		福井 (FI)	岐阜 (FI) ナイター
15木			川崎 (FI) ナイター
16金	宇都宮記念 (GIII)		
17土			
18日			松山 (FI) in玉野 ナイター
19月	岸和田 (FI)		
20火			
21水		大垣 (FI)	弥彦 (FI) ナイター
22木			
23金			
24土	高知 (FI) 全日本選手権競輪 競技大会記念競輪		京王閣 (FI) ナイター
25日			
26月	防府 (FI)		
27火		弥彦 (FI)	伊東温泉 (FI) ナイター
28水		関東カップ	
29木			豊橋 (FI) ナイター
30金		高松 (FI)	
31土	取手記念 (GIII)		四日市 (FI) ナイター

早朝発売 7:30 開門予定 10:00

# さくらピア



問合せ ☎53・3153 ㊟ 53・3200 ㊟ 32402

休館日 月曜日、5/3祝~5/6(振休) その他 手話通訳・要約筆記などあり

申込み 5/7(水)9:00から、さくらピア

## めりえ教室 **Pick Up**

とき 6/13、7/11、8/8、9/12、10/10の金曜日10:00~11:30(全5回)

対象 障害者手帳所持者(重度障害者は介護者同伴)と家族、友人

講師 曾田歩美さん(イラストレーター)

定員 8人(申込順)

料金 500円



## みんなのコミュニケーション

障害に合わせた会話の方法を実践的に学びます。

とき 6/6(金)、7/4(金)、8/1(金)19:00~20:45(全3回)

講師 豊橋障害者(児)団体連合協議会

定員 15人(申込順)

料金 500円



# 少年自然の家

問合せ ☎21・2301 ㊟ 9815 休館日 月曜日

## 初心者向けアウトドアライフ講座 **Pick Up**

豊橋カレーうどん作りを通して、野外炊事体験を楽しみます。

とき 6/8(日)9:30~15:00

対象 18歳以上の方

講師 とよはしネイチャーゲームの会

定員 20人(申込順)

料金 500円

申込み 5/1(木)~5/15(木)に電話で少年自然の家 ※ホームページからも申し込み可



## Instagramで情報を発信しています

少年自然の家や野外教育センターのイベント情報や講座のようすなどを発信していますので、ぜひフォローしてください。また、施設やアウトドアに関するご意見やご質問なども受け付けていますので、気軽にコメントやメッセージなどでお問い合わせください。



toyohashi\_outdoor

# スポーツ

スポーツに関するイベントや  
話題などを紹介します。  
※天候による中止などは各ホームページをご確認ください

PICK UP



練習の成果を  
発揮しよう！



## アクアリーナ豊橋カップ水泳大会

とき:6/22(日)9:00~17:00 対象:小学3年生以上 部門:①50m・100m自由形、背泳ぎ、平泳ぎ、バタフライ②200m個人メドレー③4×50mメドレーリレー、フリーリレー④4×50m男女混合フリーリレー 料金:①②各900円③④各2,000円 申込み:5/1(木)~5/18(日)にアクアリーナ豊橋(☎31・4781) ☎ 116592

## アクアリーナ豊橋 スケート無料開放!

とき:5/6(振休)9:00~17:00 料金:無料(貸靴料が必要)

### お楽しみスケート教室

とき:5/6(振休)9:10~10:00 対象:小学1年生以上 定員:30人(申込順) 料金:1,000円(別途、貸靴料が必要) 持ち物:手袋 申込み:随時、アクアリーナ豊橋(☎31・4781) ☎ 116600

## ENJOY!バスケ練習会!

とき:5/14、5/21、6/4、6/11の水曜日18:00~21:00 ところ:総合体育館 対象:小学生以上 料金:高校生以下各100円、大人各200円(見学の場合も必要) 持ち物:室内用運動靴、バスケットボール 問合せ:総合体育館(☎32・9611) ☎ 117243

## スポーツ塾

トランポリンなどを使って運動の基礎となる力を身に付けます。

とき:5/24(土)①10:00~10:50②11:10~12:00 ところ:総合体育館 対象:①年中児~小学1年生②小学2~5年生 定員:各20人(申込順) 料金:各1,100円 申込み:随時、総合体育館(☎32・9611) ☎ 116594

## アクアリーナ豊橋 プール無料開放

①プール無料開放②水上アスレチックが楽しめます。  
とき:6/1(日)①9:00~21:00②10:00~10:45、11:00~11:45、13:30~14:15、14:30~15:15 対象:①どなたでも②4歳児以上(小学2年生以下は保護者同伴) 定員:②各30人(申込順) 料金:②各1,500円 持ち物:水着、スイムキャップ 申込み:②5/1(木)からアクアリーナ豊橋(☎31・4781) ☎ 117314

## スポーツ教室

### ミニテニス

とき:6/7、6/14、6/21、6/28の土曜日9:00~12:00(全4回) ところ:草間地区体育館 対象:18歳以上の方 定員:20人(申込順) 料金:2,000円

### 陸上

とき:6/8~7/20の日曜日9:00~11:00(全7回) ところ:陸上競技場 対象:小学3~6年生 定員:200人(申込順) 料金:3,500円

### [共通事項]

その他:弓道・日本拳法・バスケットボール教室も別日程で開催。日程など詳細は豊橋市スポーツ協会ホームページ参照 申込み:5/8(木)から豊橋市スポーツ協会ホームページで必要事項を入力 問合せ:豊橋市スポーツ協会(☎63・3031)

## 市民スポーツ祭

### アーチェリー大会

とき:6/8(日)9:30 ところ:武道館 対象:アーチェリー経験者で市内在住の方または豊橋市アーチェリー協会会員 申込み:6/1(日)までに直接、豊橋市スポーツ協会

### ハンドボール大会

とき:6/14(土)9:00 ところ:総合体育館 対象:市内在住の高校生以上 料金:1チーム3,000円 申込み:5/17(土)までに直接、豊橋市スポーツ協会

### [共通事項]

その他:ゲートボール大会も別日程で開催。日程など詳細は豊橋市スポーツ協会ホームページ参照



# 演劇・コンサート

演劇コンサートなどの公演や、ワークショップなど参加型のイベントを紹介します。

PICK UP



iaku 流れんな 2024



## イアク **iaku はぐらかしたり、もてなしたり**

とき:8/2(土)、8/3(日)14:30 ところ:穂の国とよはし芸術劇場「プラット」 作・演出:横山拓也 出演:瓜生和成、近藤フク、小林さやかほか 料金:全席指定。一般各4,000円、25歳以下各2,000円ほか チケットの販売:会員先行は5/31(土)10:00からプラットチケットセンター(☎39・3090)、一般は6/14(土)10:00からプラットチケットセンターほか※各初日は、オンライン・電話のみ

## プラット親子わくわくプログラム CLUB ORIGAMI

折り紙をモチーフにしたダンスと音楽が楽しめます。  
とき:8/5(火)11:00、15:00 ところ:穂の国とよはし芸術劇場「プラット」 対象:どなたでも(未就学児は保護者同伴) 出演:青山磨紀子、松本武士、斉藤ますみ 作曲・演奏:ロバートホワット 料金:全席自由。一般各1,500円、25歳以下各700円、高校生以下各500円 チケットの販売:会員先行は5/31(土)10:00からプラットチケットセンター(☎39・3090)、一般は6/14(土)10:00からプラットチケットセンターほか※各初日はオンライン・電話のみ

## コミュニティ×アーツ・コーディネーター養成講座 前期

芸術文化を通じた地域の社会づくりを、実例をもとに考えます。  
とき:6/1(日)、6/14(土)、6/22(日)14:00~17:00(全3回) ところ:穂の国とよはし芸術劇場「プラット」 対象:18歳以上の方 講師:吉野さつきさん(愛知大学文学部メディア芸術専攻教授) 定員:20人程度(選考) 料金:3,000円 申込み:5/25(日)までに申込書を直接、穂の国とよはし芸術劇場※申込書は穂の国とよはし芸術劇場、市民文化会館、文化課ほかで配布。プラットホームページからも申し込み可 問合せ:穂の国とよはし芸術劇場(☎39-8810)

## 森山良子コンサート スペシャルゲスト清水ミチコ

とき:9/28(日)15:00 ところ:アイプラザ豊橋 対象:市内在住・在学・在勤で4歳児以上の方 料金:8,800円 その他:座席の指定不可。定員など詳細はアイプラザ豊橋ホームページを参照 申込み:5/24(土)~6/1(日)10:00~20:00にアイプラザ豊橋(☎46-7181)



## 豊橋交響楽団定期演奏会

とき:5/25(日)14:00 ところ:ライフポートとよはし 曲目:交響曲第5番 嬰ハ短調(マーラー)、ピアノ協奏曲第22番(モーツァルト) 出演:矢崎彦太郎(指揮)、津田裕也(ピアノ独奏) 料金:全席自由。一般2,000円、小学生~高校生500円 チケットの販売:随時、穂の国とよはし芸術劇場、市民文化会館、ライフポートとよはし 問合せ:豊橋交響楽団事務局 小林(☎090-3157-1661)、文化課(☎51-2873) ☎ 6683



## プラットワンコインコンサート 出演者を募集します

募集期間:5/18(日)まで※必着 対象:次のすべてを満たす個人・グループ①音楽専科の短大や大学、大学院に在学・卒業、または同程度の知識・技術を持つ②4/1(火)時点で35歳以下③メンバーの1人以上が三河地方出身または在住 審査:[一次]書類[二次]6/17(火)~6/19(木)の1日に実技 申込み:申込書などを穂の国とよはし芸術劇場(〒440-0887西小田原町123)※申込書などはプラットホームページで配布 問合せ:穂の国とよはし芸術劇場(☎39-8810)



元気に健やかに

# 健康

健康づくりのためのイベントや、健康管理に役立つ情報などを紹介します。



PICK UP

## のんほいパークでガーデンヨガ

- とき** 5/11(日)9:30~10:30、5/21(水)10:00~11:00 (雨天中止)
- 対象** どなたでも(小学生以下は保護者同伴)
- 講師** 中島ちあきさん(Seeds yoga)
- 料金** 各1,000円(未就学児は無料)
- 持ち物** ヨガマット
- その他** 200円でヨガマットの貸し出し可
- 申込み** 各前日までに電話で動植物園(☎41・2185)

緑の中で  
ヨガを楽しもう!



## 楽しくレッスン リズムステップ!

ステップ台を使い、脂肪を燃焼させるエクササイズを学びます。

- とき** 5/15(木)、5/29(木)10:00~10:45
- ところ** 飯村地区体育館 **対象** 中学生以上
- 定員** 各20人(申込順) **料金** 各700円
- 持ち物** 室内用運動靴 **申込み** 随時、総合体育館(☎32・9611) ☎116595

## 星空ヨガ

屋外の天然芝の上で、星空を眺めながらヨガを行います。

- とき** 5/20~7/17までの火・木曜日 19:45~20:45(6/24(火)を除く。雨天中止)
- ところ** 市民球場 **対象** 高校生以上
- 定員** 各100人(申込順) **料金** 各500円
- 申込み** 各当日までに豊橋市スポーツ協会ホームページで必要事項を入力 **問合せ** 豊橋市スポーツ協会(☎63・3031)

## 脳・肺・心臓ドッグいずれか1つの健診料を7割助成します

**対象** 4月1日(火)時点で、満25歳以上75歳未満の豊橋市国民健康保険被保険者で、保険料の未納がない方(令和5・6年度に同種の助成を受けた方を除く) **定員** [脳]①市民病院42人②市民病院もの忘れ脳ドック4人③成田記念病院48人④弥生病院12人⑤権田脳神経外科20人⑥福祉村病院4人⑦光生会病院8人⑧佐藤脳神経外科20人⑨豊橋ハートセンター12人 [肺]⑩市民病院4人 [心臓]⑪成田記念病院20人⑫豊橋ハートセンター4人(各抽選) **申込み** 5/22(木)(消印有効)までに、申請書を国保年金課(〒440-8501住所不要) ※ホームページからも申し込み可。申請書は国保年金課、ホームページで配布。切手を貼り返信先を明記した返信用封筒を国保年金課あて送付でも配布可 **問合せ** 国保年金課(☎51・2298) ☎8058

## りすば豊橋 こどもの日

中学生以下はプールと浴場を無料で利用できます。

- とき** 5/5(祝)10:00~21:00 **問合せ** りすば豊橋(☎38・5151) ☎34316



## 食改さんのヘルシークッキング 野菜たっぷりメニューを作ろう!

- とき** ①6/20(金)②7/23(水)10:00~12:30 **ところ** 保健所・保健センター
- 対象** 市内在住の方(未就学児の同伴不可) **講師** 食生活改善推進員 **定員** 各20人(抽選) **料金** 各600円 **申込み** ①は5/23(金)②は6/20(金)までに講座名、希望日、郵便番号、住所、氏名(ふりがな)、生年月日、電話番号、この講座の参加回数を健康増進課(☎39・9171) ☎kenko-info@city.toyohashi.lg.jp ☎116496②116500

## 市民大学トラム

心とからだを整えるほぐしヨガ講座

- とき** 6/10~7/22の火曜日10:00~11:30(全7回) **申込み** 5/23(金)までに牟呂生涯学習センター(☎32・4615)
- 100歳まで歩く!正しい姿勢とリンパの流れ**
- とき** 6/25(水)、7/9(水)、7/23(水)13:30~15:00(全3回) **対象** 女性 **申込み** 6/11(水)までに中部生涯学習センター(☎53・0638)

**【共通事項】**

- ところ** 申込先の生涯学習センター **料金** 1,500円 ☎23387





PICK UP

### 出水期前にハザードマップを確認しましょう

出水期とは雨や台風により川が増水し、洪水などの水害が起こりやすい6～10月のことです。水害へ備えるため、災害が起こる前に自宅や職場、学校などのハザードマップを確認しましょう。なお、その他の高潮、津波災害など各種ハザードマップもホームページで確認できます。

問合せ 防災危機管理課(☎51・3116)  
HP 80292

### 防災体験講座

災害時のTKB(トイレ、キッチン、ベッド)の使い方などを学びます。

とき:6/8(日)10:00～12:00 ところ:青少年センター 講師:椿佳代さん(うんこマダム) 定員:40人(抽選) 申込み:5/8(木)～5/22(木)に青少年センター(☎46・8925)※青少年センターホームページからも申し込み可

### 暮らしの **安全安心** ひとことメモ

#### 非常持出し品を準備しましょう

火災や地震などの災害はいつ起こるかわかりません。避難するときに慌てないよう、非常時の持出し品を事前にそろえておくことが重要です。以下のリストを活用するほか、ホームページを確認して、自分や家族に合わせた備えをしましょう。

- 3日分の食料・飲料水
- 通帳・印鑑・現金
- ヘルメット・ずきん・運動靴
- 身分証明書の写し
- ラジオ兼ライト(予備電池)
- モバイルバッテリー・充電器
- 毛布などの防寒グッズ
- 救急薬品・常備薬・処方箋のコピー
- 衛生用品(歯磨き用具など)・生理用品
- タオル・下着・マスク

問合せ:防災危機管理課(☎51・3116) HP 23377

# 防災安全



暮らしの安全・安心に関する講座や、防災・防犯、消防に役立つ情報を紹介します。

### 自転車を安全に利用しましょう

昨年、市内で起きた自転車事故の死傷者数は241人で、愛知県内(名古屋市を除く)でワースト3位でした。自転車に乗るときはヘルメットを着用し、交差点では左右の安全確認をする、左側を通行して歩行者を優先するなどの自転車安全利用5則を守りましょう。

問合せ:安全生活課(☎51・2550) HP 64049

### 木造住宅無料耐震診断を受けられます

対象:昭和56年5月31日以前の旧耐震基準で建てられた木造住宅 その他:診断結果に応じて耐震改修工事費の補助あり。補助額など詳細はホームページ参照 申込み:随時、必要書類を直接、建築物安全推進課※ホームページからも申し込み可 問合せ:建築物安全推進課(☎51・2579) HP 37441

### 全国瞬時警報システム(Jアラート)の試験を実施します

弾道ミサイルや緊急地震速報、大津波警報などをお知らせするJアラートの試験放送が流れます。

#### Jアラート全国一斉情報伝達試験

とき:5/28(水)、8/20(水)、11/12(水)、来年2/6(金)11:00

#### 緊急地震速報訓練

とき:6/18(水)、11/5(水)10:00

#### あいちシェイクアウト訓練

とき:9/1(月)12:00

#### 【共通事項】

その他:同報系防災行政無線、豊橋防災ラジオほかで試験を実施 問合せ:防災危機管理課(☎51・3182) HP 8587

# パピママ

主に未就学児のパピママ向けのイベントや、子育て支援などに関する情報を紹介します。



上手に握ろう!

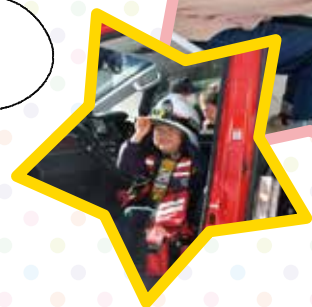

PICK UP



## パピママ子育て講座 ちびっ子寿司道場

とき:6/14(土)11:00~12:00、14:00~15:00 ところ:武蔵丸豊橋藤沢本店 対象:年少~年長児と保護者 定員:各15組(抽選) 料金:1組500円(子ども1人追加ごとに500円が必要) 申込み:5/15(木)までにホームページで必要事項を入力 問合せ:子育て支援課(☎51・2233) ☎ 116553

## とよはしパピママレポーターを募集します

子ども連れで楽しめる市内の施設やイベント、子育て体験談などを記事にしてInstagramやブログに投稿します。  
募集期間:5/11(日)まで 対象:市内在住の方 定員:20人(抽選) 謝礼:QUOカード1,000円分※2回以上投稿した方のみ その他:5/28(水)、6/11(水)、6/25(水)、7/9(水)に開催する養成講座(全4回)の受講が必要 申込み:ホームページで必要事項を入力 問合せ:子育て支援課(☎51・2233) ☎ 67269

## 幼児ふれあい教室

### 親子 de 英語あそび

とき:6/3~6/24の火曜日 ところ:豊岡生涯学習センター 対象:1歳以上の未就園児と保護者 定員:各15組(抽選)

### 親子で楽しむ無制限あそび

とき:6/9(月)、6/23(月)、6/30(月) ところ:アイプラザ豊橋 対象:6か月以上の未就園児と保護者 定員:各10組(抽選) 料金:各1組100円

### 親子で楽しくすまいるリトミック

とき:6/19~7/10の木曜日(全4回) ところ:牟呂生涯学習センター 対象:1歳6か月以上の未就園児と保護者 定員:15組(抽選) 料金:1組500円

### 【共通事項】

申込み:5/15(木)までにホームページで必要事項を入力 問合せ:子育て支援課(☎51・2233) ☎ 93322

## カミカミ教室

離乳食の食べさせ方や歯みがきの仕方などを学びます。

とき:6/11(水)、6/26(木)、7/9(水)、7/24(木) 9:30~11:30 ところ:保健所・保健センター 対象:9~11か月児の保護者 定員:各10組(申込順) 持ち物:母子健康手帳 申込み:随時、こども保健課(☎39・9160) ※ホームページからも申し込み可 ☎ 45213

## モグモグ教室

離乳食作りを見学し、離乳食の進め方を学びます。

とき:6/12(木)、6/27(金)、7/10(木)、7/25(金) 10:15~11:30 ところ:保健所・保健センター 対象:5・6か月児の保護者 定員:各15組(申込順) 持ち物:母子健康手帳 申込み:随時、ホームページで必要事項を入力 問合せ:コープあいち豊橋センター(☎43・5020)、こども保健課(☎39・9160) ☎ 45212

## こども未来館 子育て講座

申込み:②~⑥は5/15(木)までに、こども未来館ホームページで必要事項を入力 問合せ:こども未来館(☎21・5528)

### ①みんなあつまれ ミニミニ運動会

とき:5/27(火)、5/29(木)11:00~11:20(雨天中止) ところ:芝生広場 対象:3歳児以下と保護者

### ②入園について おしえて保育コンシェルジュ

とき:5/30(金)10:30~11:30 対象:市内在住の未就園児と保護者 講師:保育コンシェルジュ(保育課) 定員:30組(抽選)

### ③おえかきしよう えのぐでおえかき

とき:6/6(金)10:30~11:30 対象:1~3歳児と保護者 講師:寺井千方さん(保育士) 定員:12組(抽選)

### ④親子クッキング パパも作ろう離乳食

とき:6/22(日)10:00~11:30 対象:1歳6か月児以下の保護者 講師:山本友香さん(コープあいち管理栄養士) 定員:14組(抽選) 料金:1組500円

### ⑤プレママ・パパ交流会

とき:6/28(土)14:00~15:30 対象:妊娠24~36週の方と夫・パートナー※妊娠中の方のみの参加可 講師:鈴木佐和子さん(助産師) 定員:10組(抽選)

### ⑥親子クッキング たのしいなばた☆

とき:6/30(月)10:00~11:30 対象:2・3歳児と保護者 講師:山本友香さん(コープあいち管理栄養士) 定員:12組(抽選) 料金:1組500円

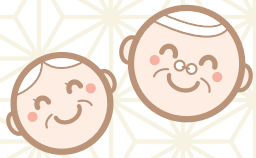

高齢者向けの健康教室や、介護・医療などに関する情報を紹介します。

# シニア



## PICK UP

### もっと使えるようになりたい! スマホでフレイル予防講座

スマートフォンに入れたアプリを使って、チームで交流します。  
**とき:**5/28(水)13:30~15:00、6/4(水)、7/2(水)、9/3(水)13:30~14:30(全4回) **ところ:**アイプラザ豊橋 **対象:**市内在住の、おおむね65歳以上の方 **定員:**各20人(申込順) **持ち物:**スマートフォン **申込み:**5/1(木)~5/23(金)に長寿介護課(☎51・2339) ☎ 106069

## 暮らしに役立つ 情報コーナー

### 特殊詐欺にご注意ください

市内でオレオレ詐欺や還付金詐欺などの特殊詐欺が多発しています。昨年、市内で起きた特殊詐欺は38件で、令和5年に比べて17件増加しています。また、愛知県内で被害にあった方の約7割が65歳以上でした。詐欺は、「孫や子ども」、「市役所や警察、税務署」を装って複数回電話をかけてくるなど、偽の話を信じ込ませるための手口が巧妙化しています。特殊詐欺を知っていても騙されることがあるため、「自分だけは騙されない」、「自分に関係ない」と思わず、日頃から対策を行いましょ。

### 特殊詐欺対策装置の購入費を補助します

通話の録音や着信拒否ができる電話機などの購入にかかる費用の一部を補助します。

**対象:**市内在住の65歳以上で一定の条件を満たす方  
**補助額:**購入金額の2分の1(上限7,000円。1世帯1回限り) **その他:**条件など詳細はホームページ参照  
**申請:**随時、直接、申請書などを安全生活課※申請書は安全生活課、ホームページで配布 **問合せ:**安全生活課(☎51・2550) ☎ 94218



## 高齢者セミナー

### ①津軽三味線の魅力に迫る!

### ②レクで心も体もリフレッシュ!

**とき:**①5/21(水)②5/28(水)13:30~15:00 **申込み:**前日までに羽根井生涯学習センター(☎32・5050)

### ③二胡の演奏で心と身体のリフレッシュ

### ④認知症サポート

**とき:**③5/23(金)④5/30(金)10:00~11:30 **申込み:**前日までに豊岡生涯学習センター(☎61・5632)

### 南海トラフは必ずくる

### 江戸時代の天災と吉田城下の災害

**とき:**5/28(水)10:00~11:30 **申込み:**前日までに豊城生涯学習センター(☎53・3304)

### YOUは何しに南極へ

**とき:**5/28(水)13:30~15:00 **申込み:**前日までに東部生涯学習センター(☎63・3810)

### 【共通事項】

**ところ:**申込先の生涯学習センター ☎ 23387



## 留生活活動支援事業 グローバルラウンジ

市内の大学に通う外国人留学生と、日本語や英語で交流します。

**とき** 毎月第3土曜日13:00～15:00

**ところ** まちなか図書館

**その他** 各月のイベント内容など詳細は豊橋市国際交流協会ホームページ参照

**問合せ** 豊橋市国際交流協会 (☎55・3671)

## 知ったク!豊橋ゼミナール

### ■食の循環型社会をめざして

#### (株)渥美フーズの取り組み

**とき** ①6/7(土)②6/14(土)③6/21(土) 10:00～11:30(全3回)

**ところ** ①五並生涯学習センター②オアシスファーム(小松原町)③フードオアシスあつみ福江店

**その他** ③集合・解散は五並生涯学習センター※バス使用

**申込み** 5/14(水)までに五並生涯学習センター(☎21・2729)

### ■豊橋ハートセンターと考える!

#### 健幸になるために

**とき** 6/11、9/10、11/12、来年2/18の水曜日13:30～15:00(全4回)

**ところ** 中部生涯学習センター

**申込み** 6/3(火)までに中部生涯学習センター(☎53・0638)

### ■椀屋三左衛門と発酵から学ぶ

#### 歴史、自然、地域

**とき** 7/2(水)、8/5(火)、9/2(火)13:30～15:00(全3回)

**ところ** 牟呂生涯学習センター

**申込み** 5/30(金)までに牟呂生涯学習センター(☎32・4615)

### ■話題のスーパー

#### 一期家一笑の秘密を探ろう

**とき** ①7/24(木)②8/6(水)③8/21(木) 13:30～15:00(全3回)

**ところ** ①③北部生涯学習センター②一期家一笑

**対象** 小学生と保護者

**料金** 1組1,000円

**申込み** 6/27(金)までに北部生涯学習センター(☎53・4212)

#### [共通事項]

☎ 23387

## 母の日特別プログラム ママ花ギフト

花の紙飾りがついた贈り物を作ります。

**とき** 5/10(土)9:00～16:30

**ところ** 交通児童館

**対象** 18歳未満の方(未就学児は保護者同伴)

**定員** 30人(先着順)

**問合せ** 交通児童館(☎61・5818)

## 認知症家族介護者交流会

**とき** ①6/3(火)、7/1(火)13:30～15:00

②6/7(土)、7/5(土)13:30～16:00

③6/11(水)、7/9(水)10:00～12:00

④6/12(木)、7/10(木)10:00～12:00

**ところ** ①総合福祉センター「あイトピア」②豊橋商工会議所③つつじが丘地域福祉センター④保健所・保健センター

**料金** ②各500円

**申込み** ②は認知症のひとと家族の会愛知県支部(☎0562・33・7048)、①は中央(☎54・7170)③は東部(☎64・6666)④は南部(☎25・7100)の各地域包括支援センター

**問合せ** 各申込先、長寿介護課(☎51・2338)

☎ 24204

## 家庭教育セミナー

### ■人気の多肉植物の寄せ植えを

#### 親子でチャレンジ!

**とき** 6/15(日)10:00～11:30

**ところ** 青陵生涯学習センター

**対象** 小学生と保護者

**料金** 1組500円

**申込み** 5/24(土)までに青陵生涯学習センター(☎61・9285)

### ■豊橋魚市場でお魚教室

#### お魚のことをもっと知ろう

**とき** 7/12(土)6:20～8:10

**ところ** 豊橋魚市場

**対象** 小学生と保護者

**申込み** 6/6(金)までに北部生涯学習センター(☎53・4212)

#### [共通事項]

☎ 23387

# 暮らし情報

イベントや生活に役立つ情報などをお届けします。

## 催し・講座

### 食生活改善推進員(ヘルスマイト)養成講座

ボランティア活動に必要な健康や食育、調理の知識を身に付けます。

**とき** 6月～来年1月の指定する日(全8回)

**ところ** 保健所・保健センター

**対象** 市内在住の方

**講師** 管理栄養士、歯科衛生士、婦人科医ほか

**定員** 20人(申込順)

**料金** 1,800円

**申込み** 6/20(金)までに健康増進課(☎39・9117)

☎ 109187

## フラダンス教室

**とき** 毎月第2・4木曜日 10:00～11:00

**ところ** 陸上競技場

**対象** 18歳以上の方

**講師** 田中美和さん(Nani Lokahi HULA club)

**定員** 10人(申込順)

**料金** 月額4,000円

**申込み** 随時、申込書と料金を直接、陸上競技場※申込書は陸上競技場で配布

**問合せ** 陸上競技場(☎53・8811)

☎ 116601

## 子育てお悩み解決塾

### ■産婦人科医から家庭における性教育を親子で学ぼう!

**とき** 6/7(土)15:00~16:00  
**ところ** 市民文化会館  
**対象** 小学4~6年生と保護者  
**申込み** 5/30(金)までに生涯学習課(☎51・2848)  
**HP** 23387

## さくらピア 木登り体験

ロープや保護具を使って木に登ります。  
**とき** 6/1(日)10:00~12:00、13:00~15:00  
**ところ** 桜ヶ丘公園  
**対象** 障害者手帳所持者(重度障害者は介護者同伴)と家族  
**講師** ツリークライミングジャパン  
**定員** 各10人(申込順)  
**料金** 各500円  
**その他** 手話通訳・要約筆記などあり  
**申込み** 5/7(水)9:00から、さくらピア(☎53・3153☎53・3200)

## 地域力向上講座

### ■二川宿の歴史と二川本陣まつりの歩みを学ぼう!

**とき** 7/12(土)13:30~15:00  
**ところ** 二川生涯学習センター  
**申込み** 6/27(金)までに二川生涯学習センター(☎41・0551)  
**HP** 23387

## がん患者・家族のためのつどい

### ■がん治療経験者(ピアサポーター)による相談会

**とき** 5/14(水)10:00~12:00

### ■がん患者サロン ひまわり

①胃がんに関する講座②参加者同士で交流します。

**とき** 5/19(月)① 13:30~13:50 ② 14:00~15:00

**定員** 各30人(先着順)

### [共通事項]

**ところ** 市民病院  
**問合せ** 市民病院がん相談支援センター(☎33・6290)

## 市民大学トラム

### ■激動の日本史探訪 明治から現代

**とき** 5/28~6/25の水曜日10:00~11:30(全5回)

**料金** 1,500円

**その他** 一部の生涯学習センター(7館)でもオンラインで視聴可。視聴方法など詳細はホームページ参照

**申込み** 5/20(火)までに本郷生涯学習センター(☎46・8487)

### ■大人が楽しむ図画工作

**とき** 6/14、7/12、8/9、9/13の土曜日14:00~16:00(全4回)

**料金** 3,500円

**申込み** 5/30(金)までに北部生涯学習センター(☎53・4212)

### ■中高年のためのパソコン・スマホ講座

**とき** 7/1~7/22の火曜日13:30~15:00(全4回)

**料金** 1,500円

**申込み** 6/11(水)までに五並生涯学習センター(☎21・2729)

### [共通事項]

**ところ** 申込先の生涯学習センター  
**HP** 23387

# 三遠南信 お出かけ情報

## 川本喜八郎

## 生誕100年記念イベント開催中



飯田市川本喜八郎  
人形美術館



テレビ人形劇「三国志」、「人形歴史スペクタクル平家物語」の人形美術を手がけ、多くの人々を魅了してきた川本喜八郎。川本喜八郎人形美術館では、2025年が川本生誕100年になることを記念して、さまざまな企画を実施しています。8月31日(日)までは「特別展 川本喜八郎が影響を受けたアニメーション作家」と題して、チェコ人形アニメの先駆者イジイトルンカなどの作品を展示しているほか、常設展では「三国志 英雄列伝」を開催しています。孔明、呂布、劉備、関羽、曹操など、物語を彩る主要キャラクターたちが一堂に会す豪華な展示は見ごたえ十分。精巧に作られた人形の表情と絢爛豪華な衣裳は必見です。この他にも、年間を通して催しを実施します。この機会にぜひ川本喜八郎人形美術館へお越しください。



「三国志」の呂布



「平家物語」の木曾義仲



人形アニメーション『花折り』の一場面  
©川本プロダクション

### 飯田市川本喜八郎人形美術館

**開館時間** 9:30~18:30  
(入館は18:00まで)

**ところ** 長野県飯田市本町1-2

**料金** 一般400円、小学生~高校生200円※未就学児は無料

**問合せ** 飯田市川本喜八郎人形美術館(☎0265・23・3594)

## 市民大学トラム 豊橋創造大学連携講座

### ■再生可能エネルギーとサステナビリティ

とき 5/31(土)10:40~12:10

### ■欧州諸国とサステナビリティ

とき 6/7(土)10:40~12:10

### ■データサイエンス・AIとサステナビリティ

とき 6/28(土)10:40~12:10

### ■経営倫理とサステナビリティ

とき 7/5(土)10:40~12:10

#### [共通事項]

ところ 豊橋創造大学

定員 100人(申込順)

申込み 前日までにホームページで必要事項を入力

問合せ 生涯学習課(☎51・2850)

HP 23387

## とよはし歴史探訪 近代化遺産めぐり

豊橋市周辺に残る近代化遺産をバスで巡ります。

とき 6/7(土)9:00~16:00

ところ 神野新田干拓堤防、牟呂発電所跡、前芝灯明台ほか

対象 小学4年生以上(小学生は保護者同伴)

講師 天野武弘さん(中部産業遺産研究会副会長)

定員 25人(抽選)

料金 500円

その他 集合・解散は文化財センター

申込み 5/9(金)(必着)までに返信先明記の往復はがき(1枚2人まで)でイベント名、参加者全員の住所・氏名・年齢・電話番号を文化財センター(〒440-0897松葉町三丁目1)※美術博物館ホームページからも申し込み可

問合せ 文化財センター(☎56・6060)



## 特別支援学校

### ①説明会②体験入学

#### ■くすのき特別支援学校

とき [小学部]①5/30(金)②7/22(火)、9/4(木) [中学部]①5/22(木)②6/5(木)、6/10(火)、6/12(木) [高等部産業科]①6/4(水)②10/8(水)

#### ■豊橋特別支援学校

とき [小・中学部]②6/6(金)、9/12(金) [高等部]①6/5(木)

#### ■豊橋聾学校

とき [幼稚部]①6/27(金) [小学部]①6/25(水) [中学部]①6/13(金) [高等部]①6/12(木)

#### [共通事項]

その他 申込方法など詳細は各校のホームページ参照

問合せ 教育会館(☎33・2113)

HP 65728

## ちょこっと講座

### ■生け花

とき 6/1(日)10:00~12:00

定員 10人(抽選)

料金 500円

申込み 5/1(木)~5/15(木)に青少年センター(☎46・8925)※青少年センターホームページからも申し込み可

### ■絵手紙

とき 6/22(日)10:00~12:00

定員 10人(抽選)

料金 200円

申込み 5/22(木)~6/5(木)に青少年センター(☎46・8925)※青少年センターホームページからも申し込み可

#### [共通事項]

ところ 青少年センター



## 催し・講座

### 東海地域の6次産業化 推進人材育成プログラム

6次産業化関連ビジネスに関する講義を聞き、演習します。

とき 9/27~来年1/24の土曜日(全12回)

対象 高等学校卒業程度の学力を有し、オンライン受講が可能な方

定員 10人(抽選)

その他 料金など詳細はホームページ参照

申込み 5/1(木)~6/24(火)にホームページで必要事項を入力

問合せ 豊橋技術科学大学 先端農業・バイオリサーチセンター(☎44・6655)、農業企画課(☎51・2471)

HP 109035

### 日本語ボランティア養成講座(入門編)

外国人に日本語を指導する方法などを学びます。

とき 5/24~7/5の土曜日13:30~15:00(5/31を除く。全6回)

ところ エムキャンパスイースト

講師 八代明恵さん(東海日本語ネットワーク)、千葉月香さん(愛知県立大学講師)、岡部真理子さん(刈谷地域日本語教育コーディネーター)ほか

定員 30人(抽選)

料金 一般5,000円、会員3,000円

申込み 5/18(日)までに豊橋市国際交流協会ホームページで必要事項を入力

問合せ 豊橋市国際交流協会(☎55・3671)



## 再就職や正規雇用を目指す女性の資格取得を支援します

国家・公的資格取得に必要な費用を補助します。

**補助額** 受験料・受講料などの2分の1(上限5万円)※デジタル分野の資格は3分の2(上限7万円)

**その他** 対象者など詳細はホームページ参照

**申請** 資格取得後90日以内に申請書などを直接、市民協働推進課※申請書などはホームページで配布

**問合せ** 市民協働推進課(☎51・2188)  
HP 76404

## 募集

詳細は募集要項などをご覧ください。

### 令和7年度 豊橋市地域文化振興活動功労賞候補者

地域の文化振興団体(校区文化協会など)の役員・指導者として10年以上貢献、または地域で10年以上文化活動を行った個人・団体の推薦を受け付けます。

**募集期間** 5/7(水)～6/6(金)※必着

**提出** 推薦書を直接、文化課※推薦書は文化課、ホームページで配布

**問合せ** 文化課(☎51・2875)  
HP 55053

### 市営住宅の入居者(5月分)

**募集期間** 5/1(木)～5/13(火)

**入居日** 7/1(火)

**対象** 原則、次の全てを満たす方①市内在住・在勤②持家がなく住宅に困っている③収入基準以下④暴力団員でない⑤市営住宅に係る未納の家賃などがない

**その他** 選考方法はポイント制

**申込み** 申込書などを直接、豊橋市営住宅管理センター※申込書などは5/1(木)から豊橋市営住宅管理センターで配布

**問合せ** 豊橋市営住宅管理センター(☎57・1006)  
HP 14208

## 支援

### 子ども医療費助成の対象児童の保険変更後は届出が必要です

加入する健康保険や健康保険の被保険者、記号・番号などが変更になった際は、変更後の資格確認書または資格情報のお知らせが手元に届き次第、医療費助成の保険変更の手続きをしてください。

**申請** 随時、子どもの資格確認書などを子育て支援課、各窓口センター

**問合せ** 子育て支援課(☎51・2335)  
HP 83079

### 児童扶養手当などの受給には手続きが必要です

18歳到達年度終了前の児童を育てている、ひとり親または養育者は、児童扶養手当・愛知県遺児手当・豊橋市母子父子福祉手当を受けられる場合があります。手当を受けるためには、支給要件を確認するための面接や所得審査、各種書類の提出が必要です。提出書類など詳細はお問い合わせください。

**問合せ** 子育て支援課(☎51・2321)  
HP 83058

### 豊橋産農産物を活用した新商品の開発費用などを補助します

**対象** 次のいずれかに該当する方①豊橋産農産物を活用し、新商品の開発をする農家や事業者など②豊橋産農産物を販売するイベントを開催する事業者など③豊橋産農産物を地元で入手しやすくする仕組みづくりを新たに行う事業者など

**補助額** 新商品の開発やマルシェの開催に要する経費などの2分の1(上限30万円)

**その他** 対象となる経費など詳細はホームページ参照

**問合せ** 農業企画課(☎51・2471)  
HP 101952

### ひとり親家庭の親や寡婦のための就業支援講習会

#### ■パソコン講習(初級)

**とき** 7/5～10/11の土曜日(全15回)

**ところ** ヒューマンアカデミー(名古屋市中村区)

**定員** 20人(抽選)

**料金** 2,475円

**その他** 6カ月～9歳児の託児あり(抽選)

**申込み** 5/7(水)～5/28(水)に直接、子育て支援課

**問合せ** 子育て支援課(☎51・2320)  
HP 83065

### アイプラザ豊橋 カルチャークラブ リボン刺しゅう講座

**とき** 5/26(月)、6/26(木) 10:00～12:00(全2回)

**講師** 谷美砂子さん(リボンアーティスト)

**定員** 10人(申込順)

**料金** 4,400円

**申込み** 5/18(日)までに、アイプラザ豊橋(☎46・7181)



### 豊橋技術科学大学 スマート農業特別講義

新しい技術を農業に活用した事例などをオンラインで学びます。

**とき** 9/3～来年1/21の水曜日(全6回)

**対象** オンライン受講が可能な方

**その他** 受講はオンライン会議システム「Zoom」。料金など詳細はホームページ参照

**申込み** 5/1(木)～8/8(金)にホームページで必要事項を入力

**問合せ** 豊橋技術科学大学 先端農業・バイオリサーチセンター(☎44・6655)、農業企画課(☎51・2471)

HP 109214

## 豊橋男女共生フェスティバル 実行委員会の参加団体

イベント運営や団体の活動発表などを行います。

募集期間 5/30(金)まで

対象 主に市内で活動する団体

その他 イベントの開催日程など詳細はホームページ参照

申込み 市民協働推進課(☎51・2188)

HP 116840

## 令和7年度中途採用 豊橋市民病院職員

募集期間 随時

職種 助産師、看護師

給与 給料のほか期末・勤勉手当など各種手当を支給

試験 作文、面接、適性検査

その他 募集要項は管理課、市役所じょうほうひろば、市民病院ホームページほかで配布。定員など詳細は市民病院ホームページ参照

申込み 必要書類を管理課(〒441-8570住所不要)

問合せ 管理課(☎33・6373)

## 令和8年4月採用豊橋市職員 夏実施(技術職・専門職)

募集期間 5/19(月)～6/9(月)

職種 ①技術職(土木・建築)②技術職(電気・機械)③保育士④社会福祉士⑤保健師⑥獣医師⑦学芸員(近世・近代史)

定員 ①各5人程度②各3人程度③5人程度④⑤⑥各3人程度⑦1人

給与 給料のほか、期末・勤勉手当など各種手当を支給

その他 募集要項は人事課、市役所じょうほうひろば、各窓口センターで配布

申込み ホームページで必要事項を入力

問合せ 人事課(☎51・2040)

HP 8399

## 令和8年4月採用 消防職員

募集期間 5/1(木)～5/31(土)

職種 一般消防職(救急救命士含む)

定員 10人程度

給与 給料のほか、期末・勤勉手当など各種手当を支給

その他 募集要項は各消防署、市役所じょうほうひろば、ホームページで配布

申込み ホームページで必要事項を入力

問合せ 消防本部総務課(☎51・3105)

HP 116574

## 豊橋市民病院 会計年度任用職員

### ■衛生管理者

定員 1人

給与 報酬月額206,233円のほか、期末・勤勉手当など各種手当を支給

試験 筆記試験、作文、面接ほか

その他 募集要項は管理課、市民病院ホームページほかで配布

申込み 必要書類を管理課(〒441-8570住所不要)

問合せ 管理課(☎33・6277)

### ■外来クラーク

定員 5人

給与 報酬日額10,131円または報酬時間額1,320円のほか、期末・勤勉手当など各種手当を支給

試験 書類選考、面接、適性試験

その他 募集要項は市民病院ホームページで配布

申込み 必要書類を医事課(〒441-8570住所不要)

問合せ 医事課(☎33・6234)

### ■ドクタークラーク

定員 2人

給与 報酬日額9,818円のほか、期末・勤勉手当など各種手当を支給

試験 書類選考、面接、適性試験

その他 募集要項は市民病院ホームページで配布

申込み 必要書類を医療情報課(〒441-8570住所不要)

問合せ 医療情報課(☎33・6498)

[共通事項]

募集期間 随時

## 募集

詳細は募集要項などをご覧ください。

### 豊橋文化祭協賛行事

募集期間 5/31(土)まで※必着

対象 東三河地域で結成した文化団体などが9/28(日)～11/30(日)に市内で実施する文化事業で、広く市民の芸術や文化の振興を図り、収益を目的としないもの

その他 特典として豊橋文化祭行事一覧に掲載し実施団体が発行するポスターなどに、「豊橋文化祭協賛行事」の表示可。豊橋文化振興財団の指定管理文化施設(プラットを除く)で実施する場合、期間中1団体1行事に限り利用料金を免除

申請 申請書を豊橋文化振興財団(〒440-0887西小田原町123)※申請書などは豊橋文化振興財団で配布

問合せ 豊橋文化振興財団(☎39・5211)

### 国民健康保険運営協議会委員

国民健康保険の運営に関する審議などを行います。

募集期間 6/2(月)まで※必着

任期 7/1(火)から3年間

対象 次のすべてに該当する方①豊橋市国民健康保険の被保険者②保険税を完納している世帯に属する③7/1(火)時点で満18歳以上かつ任期中に後期高齢者医療制度に移行しない④年3回の会議に出席できる

定員 2人(選考)

謝礼 協議会1回につき9,000円

その他 書類審査・面談による選考。選考結果は6月下旬に通知

申込み 400～800字程度の意見「国民健康保険に関すること」、住所、氏名、生年月日、職業、電話番号を国保年金課(〒440-8501住所不要☎55・2929 [kokuhonenkin@city.toyo.hashi.lg.jp](mailto:kokuhonenkin@city.toyo.hashi.lg.jp))

問合せ 国保年金課(☎51・2298)

HP 8161



## コーラスのつどい 参加団体

**募集期間** 5/31(土)まで※必着

**ところ** ライフポートとよはし

**対象** 市内在住・在勤の方で結成するコーラスグループ

**その他** 公演は11/12(水)にライフポートで開催

**申込み** 申込書を豊橋文化振興財団(〒440-0087西小田原町123)※申込書は豊橋文化振興財団で配布

**問合せ** 豊橋文化振興財団(☎ 39・5211)

## その他

### 令和7年度 豊橋市自治連合会役員が決まりました

会長は岩田庸宏さん(高師)、副会長は川本恭久さん(多米)、河邊光司さん(花田)、加藤泰樹さん(玉川)、菅沼宏之さん(下地)、会計は岩田博之さん(牛川)、加藤博久さん(芦原)です。※( )内は校区名

地域のコミュニケーションづくりに努め、住民と行政のパイプ役として活動します。

**問合せ** 豊橋市自治連合会事務局(市民協働推進課内☎51・2482)

### とよじょぶマッチ

知識や経験を最大限に生かす仕事探しの支援が受けられます。

**とき** 月～金曜日9:00～12:00、13:00～17:00(12/29(月)～来年1/3(土)祝日を除く。受け付けは16:30まで)

**ところ** 豊橋商工会議所

**対象** 豊橋商工会議所の会員事業所に就職を希望する方

**その他** 対象の求人情報など詳細はホームページ参照

**問合せ** とよジョブマッチ 豊橋商工会議所無料職業紹介所(☎53・7211)、商工業振興課(☎51・2437)

HP 44864

## こども未来館ボランティア

子どもの見守りやイベントの補助などを行います。

**募集期間** 随時

**対象** 18歳以上の方(高校生を除く)

**その他** 5/20(火)、6/9(月) 13:30～15:00に開催する養成講座への参加が必要(全2回)

**申込み** こども未来館(☎21・5525)

## 外国人児童サマースクールボランティア

外国人児童の学習支援や日本語の指導などを行います。

**募集期間** 6/13(金)まで

**ところ** 岩田小学校

**対象** 高校生以上

**その他** 7/22(火)～8/29(金)の4～10日間(1日2時間)程度。開催日時など詳細は豊橋市国際交流協会ホームページ参照

**申込み** 豊橋市国際交流協会ホームページで必要事項を入力

**問合せ** 豊橋市国際交流協会(☎55・3671)

## 郷土文芸作品

**募集期間** 5/7(水)～6/6(金)※消印有効

**対象** 東三河地域に在住の方

**部門** [現代詩]1人1編20字×30行以内 [短歌・俳句・川柳]1部門2首(句)以内

**その他** 未発表の縦書き・楷書の作品。特選、秀逸に賞状と賞品、奨励賞(小学生以下)に賞状あり。募集要項は5/7(水)から文化課、市役所じょうほうひろば、各生涯学習センターほかで配布

**応募** 郵便番号、住所、氏名(ふりがな)、電話番号、「郷土文芸○○の部」を明記した作品を文化課(〒440-8501住所不要)※短歌・俳句・川柳の部はホームページからも応募可

**問合せ** 文化課(☎51・2874)

HP 55870

## 青少年センターボランティアスタッフ

イベントの企画や運営、補助などを行います。

**募集期間** 5/10(土)まで

**対象** 12～25歳の方(小学生を除く)

**その他** 5/25(日)13:30～14:30に説明会あり

**申込み** 青少年センター(☎46・8925)※青少年センターホームページからも申し込み可



## とよはしの匠候補者

卓越した技能を持ち、ものづくりを支える技能職者「とよはしの匠」の候補者を募集します。

**募集期間** 7/31(木)まで※必着

**対象** 次のすべてに該当する方①ものづくりに関わる技能者(サービス業を除く)②市内の事業所に勤務している方、または市内で自ら事業を営んでいる方③所属する組合や商工会議所などの団体が推薦する方

**申込み** 推薦書を商工業振興課(〒440-8501住所不要)※推薦書はホームページで配布

**問合せ** 商工業振興課(☎51・2437)

HP 9149



## 固定資産税 第1期分 軽自動車税 全期分の納期限は6月2日(月)です

お近くの金融機関、コンビニエンスストアなどで納付してください。納税には手間のかからない口座振替が便利です。また、クレジットカードやPayPay、楽天ペイなどのキャッシュレス決済でも納付できます。なお、クレジットカードでの納付はシステム利用料が必要です。

問合せ 納税課(☎51・2235)

HP 5742

## 移動式赤ちゃんの駅を貸し出します

**とき** イベント実施期間に前後1日を加えた期間

**対象** 市内で乳幼児を連れた保護者が参加できるイベント(特定の政治、思想、宗教、営利を目的とするものを除く)を主催する団体

**貸出品** 授乳用テント1張、おむつ交換台1台、椅子2脚

**申込み** 随時、申込書を子育て支援課(〒440-8501住所不要)※申込書はホームページで配布

問合せ 子育て支援課(☎51・2233)

HP 28950



## 春から夏にかけて 光化学スモッグに要注意!

光化学スモッグ(大気汚染物質)が発生すると、空が白く霧がかかったようになり、遠くがかすんで見えることがあります。光化学スモッグの予報・注意報・警報・重大警報が発令されているときは、外出をできるだけ避け、屋外での運動や自動車の使用をなるべく控えてください。目やのどに痛みや刺激を感じた際は、すぐに目を洗い、うがいをしてください。症状が改善されない場合は医療機関を受診しましょう。

問合せ 環境保全課(☎51・2388)、生活衛生課(☎39・9124)

HP 5526

## プロ野球セ・リーグ公式戦 交通規制にご協力ください

5月13日(火)の「中日ドラゴンズ 対 東京ヤクルトスワローズ戦」開催に伴い、当日14:00~24:00に市民球場西側道路(市電通り)で交通規制を行います。

問合せ スポーツ課(☎51・2867)

HP 116866

## 勤労者会館 ワークピアを ご利用ください

ライフポートとよはし内にある勤労者会館「ワークピア」では、会議室や和室、実習室などを貸し出しています。なお、市内在住または在勤の45歳以下の勤労者、労働組合などの勤労者福祉団体は、施設使用料に割引が適用されます。利用方法など詳細はホームページをご確認いただくか、お問い合わせください。

問合せ 勤労者会館(☎33・0555)

HP 10784

## デジタルはぐみんカードを ご利用ください

18歳までの子どもがいる家庭と妊娠中の方に、はぐみんカードを発行しています。このカードを全国の協賛店舗・施設(はぐみん優待ショップ)で提示すると、入場料の割引や、飲み物が無料になるなど、さまざまな特典やサービスを受けられます。3月25日より「あいちのはぐみんネット」でカードの利用登録をすることで、スマートフォンなどでカードの提示ができるようになりました。はぐみん優待ショップなど詳細はホームページをご確認ください。

問合せ 子育て支援課(☎51・2325)

HP 22659



## その他

### 新しい常勤監査委員が 就任しました

4月1日(火)付けで鈴木教仁氏が就任しました。

問合せ 監査委員事務局(☎51・2895)

HP 21135

### はかりの定期検査

商店や薬局、医療機関などで、はかりを営業用・証明用に使用している場合は、2年に1回、市が実施する定期検査、または計量士による代検査を受けなければなりません。今年度の定期検査の対象は、南部・西部地域です。検査日程など詳細はホームページをご確認ください。

問合せ 安全生活課(☎51・2306)

HP 6882



### ヘルプカードを配布しています

難病や障害のある方などが災害時や日常生活の中で困ったときに、周囲に自己の障害への理解や支援を求めるためのヘルプカードを、障害福祉課、健康増進課、長寿介護課、さくらピア、ほっとぴあで配布しています。カードに緊急連絡先や必要な支援内容などを記入し、いざというときのために携帯しましょう。

問合せ 障害福祉課(☎51・2345)

HP 59914



もっと知ろう!  
使おう!

# アクアリーナ豊橋



アクアリーナ豊橋は総合スポーツ公園内にある大型スポーツ施設です。夏はプール、冬はアイススケートが楽しめるほか、トレーニングルームで、一年を通してスポーツに親しむことができます。体を動かしたくなったらアクアリーナ豊橋へ行こう!お得なプリペイドカードもあります。



## プール

pool



6月から9月まで50mと25mのプールが利用できます。50mプールは3種類の水深で区切られ、浅い区画もあるので親子連れでも安心して利用できます。夏休みには、市内の小学生へ無料開放も実施しています。

利用料	高校生以上	700円
	中学生以下	350円
	未就学児	無料



## スケートリンク

skating rink



11月から5月のゴールデンウィークまでスケートリンクが利用できます。一般開放をメインに、アイスホッケー、ショートトラック、フィギュアスケート競技にも対応できる本格的なリンクです。

利用料	高校生以上	1,300円
	中学生以下	650円
	貸靴	300円



## トレーニングルーム

training room



ランニングや階段型の有酸素マシンが30台利用できます。胸、足、背中などポイントごとにトレーニングできるスミスマシンのほか、13台のマシンが利用できます。

利用料	18歳以上	500円
	中学・高校生	200円
	小学生以下	利用不可

### 施設概要

#### アクアリーナ豊橋

##### 住所

豊橋市神野新田町字メノ割1-3  
(総合スポーツ公園内)

##### 営業時間

9:00~21:00

##### 休館日

毎週月曜日(月曜日が祝日の場合はその翌日)、1/1(祝)

##### 問合せ

0532-31-4781

# 相談

相談内容は秘密厳守します。気軽にご相談ください。

定員があるものや申し込みが必要なものがあります。詳細はお問い合わせください。

予… 予約制

電… 電話相談も可

2w… 2週間前から受け付け

	相談内容	とき	ところ	問合せ
暮らし	住宅・建築、測量・登記の相談	5/14(水)、5/21(水)、5/28(水)13:30～16:00	建築指導課	☎51・2588 予
	宅地建物取引士による不動産相談	5/19(月)、6/2(月)13:00～16:00	安全生活課	☎51・2304 予 2w
	弁護士による法律相談	5/22(木)13:00～16:00	牟呂地域福祉センター	豊橋市社会福祉協議会 ☎54・0294 予
		5/22(木)14:00～15:00	愛知県東三河県民相談室	☎52・7337 予 2w
		6/13(金)13:00～16:00	つづじが丘地域福祉センター	豊橋市社会福祉協議会 ☎54・0294 予
		水曜日、第3金曜日13:00～16:00	安全生活課	☎51・2304 予 2w
	司法書士による相続・登記等相談	5/26(月)、6/9(月)13:00～16:00	安全生活課	☎51・2304 予 2w
	行政書士による遺言書などの作成相談	6/13(金)13:00～15:00		
	市民相談	月～金曜日9:00～16:30		☎51・2300 電
国・特殊法人に対する行政相談	第1～4木曜日13:00～15:00	☎51・2304 電		
健康	禁煙相談	5/15(木)9:00、10:30、13:30、15:00	保健所・保健センター 健康増進課	☎39・9136 予
	管理栄養士による栄養相談	5/22(木)9:00～16:00		☎39・9171 予
	公認心理師によるこころの健康相談	6/5(木)、6/26(木)13:00～16:00		☎39・9145 予
	思春期精神保健相談	6/25(水)13:30～15:30		
子育て	母子・父子自立支援員による離婚前相談	5/20(火)10:00、11:00、13:00、14:00	子育て支援課	☎51・2320
	小・中学生教育相談	6/13(金)13:00～17:00	カリオンビル	教育会館相談室 ☎33・2115 予
		月～土曜日9:00～18:30	教育会館	
	虐待・子育て・若者の自立相談	月～金曜日9:00～19:00、土・日曜日9:00～17:00	こども若者支援センター「ココエール」	☎54・7830 電
	ひとり親家庭などの支援相談	月～金曜日10:00～16:00	子育て支援課	☎51・2320
ひとり親家庭心配ごと電話相談	第2火曜日9:00～15:00	—	豊橋市母子福祉会☎56・7100	
女性	悩みごと面接相談	5/9(金)、5/23(金)13:30、14:40	—	女性相談室☎33・3098 予
	悩みごと電話相談	月～木・土曜日(第3月曜日を除く)9:00～15:00、金曜日9:00～17:00		女性相談室☎33・3098
	弁護士による法律相談	5/16(金)13:30～15:30	男女共同参画センター「パルモ」	☎33・2822 予
	看護職による相談	月～金曜日8:30～17:00	市民病院	女性相談担当☎33・6232 電
安全・安心	DV電話相談	月～金曜日9:00～15:00	—	DV相談室☎33・9980
	DV面接相談	火～木曜日9:30～15:30		DV相談室☎33・9980 予
	消費生活相談	月～金曜日9:00～16:30	東三河広域連合消費生活総合センター	☎51・2305 電
		土・日曜日9:00～16:00	愛知県消費生活総合センター	☎052・962・0999 電
	警察安全相談	月～金曜日9:00～17:00	—	警察本部相談コーナー ☎#9110
その他	中小事業者向け金融相談	5/12(月)13:30～16:30	豊橋商工会議所	☎53・7211 予
	農家(農事)相談	5/20(火)13:30～15:30	農業委員会	☎51・2950 予
	特設人権相談所(人権侵害、差別等)	6/1(日)10:00～16:00	総合福祉センター「あいたピア」	市民協働推進課☎51・2188
	中小事業者向け事業承継に関する相談	6/4(水)、6/18(水)9:30、11:00	商工業振興課	☎51・2431 予
	人権相談	月～金曜日8:30～17:15	名古屋法務局豊橋支局	みんなの人権110番 ☎0570・003・110 電
	債務整理などの多重債務相談	月～金曜日9:00～16:30	東三河広域連合消費生活総合センター	☎51・2305 電
	男性のための悩みごと面接相談	月～日曜日、祝日10:00～20:00	—	市民協働推進課 ☎51・2188 予
	LGBT等性的少数者の面接相談			
	ハローワーク長期療養者職業相談	木曜日11:00～16:00	市民病院患者総合支援センター	☎33・6111 予

# 漢字パズル

□に入る漢字を並べ替えてできる四文字の言葉は何でしょう？

- 中央の□に漢字を入れて4つの二字熟語を完成させましょう。
- 矢印(→↓)の方向に熟語が読めるように□の漢字を考えましょう。
- 最後に①～④の漢字を並べ替えて、四文字の言葉を完成させましょう！

運 ↓ 定 → ① → 息	原 ↓ 新 → ② → 式
日 ↓ 常 ↓ 一 → ③ → 携	粹 ↓ 偉 ↓ 拡 → ④ → 切
霸	地

答え

「ヒント」  
遊ぶもよし、休むもよし！  
※①④は順不同

4月号の答え:新社会人

めざせ!

# ごみ分け名人

Q このごみは、  
何のごみでしようか?



A 正解は **ペットボトル** です。  
捨てる際は、中身を空にして軽く洗い、「プラマークごみ」とは別の袋に入れてください。キャップとラベルは、ペットボトルから外して「プラマークごみ」に出しましょう。

問合せ 家庭ごみコールセンター (☎69-0530)

## 人物紹介

吉田 **ちぎり**

ほのかの先輩。豊橋に関する情報を教えてくれる



国元 **ほのか**

両親が離婚して豊橋市に引っ越してきた主人公



BAMBOO COMICS

だもんで  
**豊橋が好き**  
って言っとるじゃん!  
Daimond e Toyohashi ga Sukite Itsumujani!



豊橋市出身・在住の漫画家  
佐野妙さんが、広報とよはし  
のために描き下ろした特別編!

© 佐野 妙 / 竹書房

# 5月の緊急医

- 休日・夜間に病気やけがをした方のため、緊急医を定めています。緊急性の無い方は日中の診療時間内に受診しましょう。
- 医師の都合などで一部変更する場合があります。最新の情報はホームページをご覧ください ☎ 8839
- その他医療機関・診療科などについての問合せ 救急医療情報センター(☎ 63・1133)
- 精神科の緊急問合せ 精神科救急医療情報センター(☎ 052・681・9900) ※24時間受付

## 内科・小児科

**時間** 休日/9:00~12:00・13:00~17:00(17:00~20:00は休診)、夜間【毎日】…20:00~翌朝7:00。各30分前に受付終了  
**ところ** 休日夜間急病診療所(中野町字中原 ☎ 48・1110) ※混雑時などは早めに終了。23:00以降、1歳未満児は市民病院(要事前電話) 愛知県小児救急電話相談 ☎ #8000番または ☎ 052・962・9900(19:00~翌朝8:00)

## 歯科

**時間** 休日/10:00~17:00、平日/20:00~23:00。各30分前に受付終了。  
**ところ** 休日夜間・障害者歯科診療所(中野町字中原 ☎ 39・9177)

## 外科

**時間** 土曜日/17:00~22:00、休日昼間/9:00~17:00、休日夜間/17:00~22:00※要事前電話  
 上記時間帯以外は豊橋医療センター(☎ 62・0301)・成田記念病院(☎ 31・2167)・市民病院(☎ 33・6111)

3(祝)	昼	積善クリニック(大岩町)	☎ 65・6565	11(日)	昼	塩之谷整形外科(植田町)	☎ 25・2115
	夜	ミラまち整形外科クリニック(曙町)	☎ 37・7010		夜	江崎病院(新川町)	☎ 55・2525
4(祝)	昼	花田いしかわクリニック(花田町)	☎ 32・2166	17(土)		木村整形外科(牧野町)	☎ 45・9925
	夜	クリニックいちよう(草間町)	☎ 35・7117	18(日)	昼	ミラまちクリニック(曙町)	☎ 38・2929
5(祝)	昼	はしら整形リハビリクリニック(中橋良町)	☎ 29・8484	24(土)	夜	佐藤脳神経外科(牛川通1)	☎ 69・2760
	夜	弥生病院(弥生町)	☎ 48・2211		岡村クリニック(佐藤2)	☎ 65・4100	
6(振休)	昼	伊藤医院(小池町)	☎ 45・5283	25(日)	昼	大島整形外科クリニック(東田町)	☎ 62・5511
	夜	殿田橋整形外科(飯村町)	☎ 69・1601		夜	ふくい整形外科リウマチリハビリ(西幸町)	☎ 37・3291
10(土)		中島脳神経外科(下五井町)	☎ 54・6261	31(土)		きよし整形外科(花田二番町)	☎ 33・8688

## 産婦人科

**時間** 平日/20:00~24:00、休日/8:00~24:00※要事前電話。左記時間帯以外は市民病院(☎ 33・6111)  
 とよはしウィメンズクリニックはクリニックホームページから問い合わせ可

1(木)	竹内産婦人科(新本町)	☎ 52・3453	17(土)	パークベルクリニック(南松山町)	☎ 56・0020
2(金)	つつじが丘ウィメンズクリニック(つつじが丘2)	☎ 66・5550	18(日)	豊橋まちなかウィメンズヘルスクリニック(駅前大通2)	☎ 21・7815
3(祝)	とよはしウィメンズクリニック(牟呂町) 事前電話不要		19(月)	井嶋産婦人科医院(平川本町1)	☎ 63・1351
4(祝)	小石マタニティクリニック(つつじが丘2)	☎ 66・1212	20(火)	竹内産婦人科(新本町)	☎ 52・3453
5(祝)	中岡レディースクリニック(東幸町)	☎ 63・5588	21(水)	小石マタニティクリニック(つつじが丘2)	☎ 66・1212
6(振休)	パークベルクリニック(南松山町)	☎ 56・0020	22(木)	ジュンレディースクリニック豊橋(北山町)	☎ 38・0306
7(水)	豊橋まちなかウィメンズヘルスクリニック(駅前大通2)	☎ 21・7815	23(金)	今泉産婦人科医院(仲ノ町)	☎ 62・7173
8(木)	井嶋産婦人科医院(平川本町1)	☎ 63・1351	24(土)	つつじが丘ウィメンズクリニック(つつじが丘2)	☎ 66・5550
9(金)	今泉産婦人科医院(仲ノ町)	☎ 62・7173	25(日)	パークベルクリニック(南松山町)	☎ 56・0020
10(土)	小石マタニティクリニック(つつじが丘2)	☎ 66・1212	26(月)	小石マタニティクリニック(つつじが丘2)	☎ 66・1212
11(日)	ジュンレディースクリニック豊橋(北山町)	☎ 38・0306	27(火)	中岡レディースクリニック(東幸町)	☎ 63・5588
12(月)	竹内産婦人科(新本町)	☎ 52・3453	28(水)	パークベルクリニック(南松山町)	☎ 56・0020
13(火)	とよはしウィメンズクリニック(牟呂町) 事前電話不要		29(木)	井嶋産婦人科医院(平川本町1)	☎ 63・1351
14(水)	つつじが丘ウィメンズクリニック(つつじが丘2)	☎ 66・5550	30(金)	豊橋まちなかウィメンズヘルスクリニック(駅前大通2)	☎ 21・7815
15(木)	小石マタニティクリニック(つつじが丘2)	☎ 66・1212	31(土)	今泉産婦人科医院(仲ノ町)	☎ 62・7173
16(金)	中岡レディースクリニック(東幸町)	☎ 63・5588			

## 耳鼻咽喉科

**時間** 9:00~17:00※要事前電話。左記時間帯以外は市民病院(☎ 33・6111)

4(祝)	いなぎ耳鼻いんこう科乳癌外科クリニック(三ノ輪町)	☎ 62・0201	18(日)	こんどう耳鼻咽喉科(大清水町)	☎ 29・3433
6(振休)	飯塚医院(札木町)	☎ 52・3768	25(日)	はたのクリニック(西小鷹野)	☎ 63・0033
11(日)	木下耳鼻咽喉科(飯村北1)	☎ 63・2261			

## 眼科

**時間** 9:00~17:00※要事前電話。左記時間帯以外は市民病院(☎ 33・6111)

4(祝)	きくち整形外科眼科クリニック(高師本郷町)	☎ 38・1010	18(日)	小林眼科(駅前大通2)	☎ 55・5717
6(振休)	豊橋南藤井眼科クリニック(植田町)	☎ 25・7111	25(日)	小島眼科医院(西小池町)	☎ 45・4908
11(日)	かきはら眼科クリニック(つつじが丘2)	☎ 63・5139			

## 柔道整復師

**時間** 8:00~20:00※要事前電話

3(祝)	ここはる鍼灸整骨院(浜道町)	☎ 35・6261	11(日)	夏目接骨院(西幸町)	☎ 48・6597
4(祝)	河合接骨院(前田町1)	☎ 52・3434	18(日)	ごとう接骨院(雲谷町)	☎ 41・7510
5(祝)	藤川接骨院(三ノ輪町)	☎ 62・2128	25(日)	永井接骨院(小松町)	☎ 48・6088
6(振休)	さいとう接骨院(柱六番町)	☎ 37・5588			

**全面広告**

財源確保を目的に有料広告を掲載しています。広告内容に関する一切の責任は広告主に帰属し、取扱商品等については、市が推奨するものではありません。内容については直接広告主へ問い合わせてください。

**全面  
広告**

財源確保を目的に有料広告を掲載しています。広告内容に関する一切の責任は広告主に帰属し、取扱商品等については、市が推奨するものではありません。内容については直接広告主へ問い合わせてください。

# 全面広告



広報とよはしをスマートフォンなどで閲覧できます



多言語対応デジタルブック閲覧ソフト「Catalog Pocket」で、本紙を日本語、English、中文、한국어、Português、русский、Español、Bahasa Indonesiaなど10言語(自動翻訳)で閲覧できます。



アプリ「SideBooks」で閲覧できるほか、お手持ちのスマートフォンやパソコンのブラウザでも閲覧できます。また、バックナンバーも読むことができます。

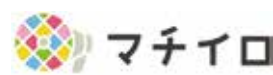

スマートフォンアプリ「マチイロ」で、本紙を閲覧できます。また、行政情報を通知する機能のほか、豊橋市以外の自治体の広報紙も読むことができます。

