

記入例

(様式第1-1)

4月1日付けて提出してください。
(ただし、空き枠申込みに当選して
届出をする場合は、二重線で修正
して提出日を記入してください。)

令和 7 年 4 月 1 日

豊橋市老人クラブ連合会長 様

令和 7 年度趣味の教室登録届

このことにつきまして、趣味の教室開催要領第6条の規定に基づき、趣味の教室登録届を提出します。

教室代表者の氏名

代表者氏名 豊橋 太郎

○基本情報

開催会場名、教室名はしおりの表紙と
同じように記載してください。

開催会場名	仁連木老人福祉センター	
教室名	趣味の教室「 <u>フォークダンス</u> 」	
代表者	氏名	豊橋 太郎
	住所	〒440-0065 豊橋市 仁連木町〇丁目△番地
	電話	12-3456 ※日中連絡が取れる電話番号をご記入ください。
	所属老人クラブ名	仁連木町長寿会
代表者と講師は兼ねることができません。		
講師	氏名	今橋 花子
	住所	〒440-8501 豊橋市 今橋町1番地
	電話	56-7890 ※日中連絡が取れる電話番号をご記入ください。
参加者数	予定人数	18 人

できる限り、教室
を開催する会場
があるブロック内
の単位老人クラ
ブに所属してい
る方が教室代表
者を務めてくださ
い。

(ここに記入された個人情報、趣味の教室の管理運営に関することに使用するほか、
教室に係る問い合わせがあった際に公開することがあります。)

記入例

(様式第1-2)

開催会場名	仁連木老人福祉センター
教室名	趣味の教室「フォークダンス」
代表者氏名	豊橋 太郎

○年間の事業計画(予定)

教室の概要	教室でどんなことをするのか、目的等を記入
	初心者でも楽しめるフォークダンスの習得を通じ、健康な身体を保つことを目指す。
1回の教室の流れ	いつもどのような流れで教室を実施するのかについて記入
	<ul style="list-style-type: none"> ・基本動作の復習 ・課題曲の練習
開催曜日	第2・第4水曜日
開催時間	午後2時から4時
年間スケジュール	1年を通してどのように活動する予定か記入
	<p>通常、週2回練習。 9月の演芸大会に出演するため、それまでは課題曲の練習を中心に実施。 3月にセンターでの発表会あり。</p>
予定参加費(月額)	300 (お茶代) 円

※原則無料。ただし、教室の運営に係る経費(材料費等)を実費の範囲内で参加者から徴収しても構いません。

記入例

提出用

令和 7 年 4 月 1 日

豊橋市老人クラブ連合会長 様

登録届と同じ日

開催会場名、教室名は、しおりの表紙と同じように記入してください。

開催会場名 仁連木老人福祉センター

教室名 フォークダンス

講師の氏名

講師氏名 今橋 花子

口座振込依頼書

趣味の教室講師協力費について、下記のとおり口座を指定しますから振り込んでくださるよう依頼します。

大切な情報を守るため、提出の際は封筒を用いるなど、正しい管理に努めてください。

記

必ず講師の方に確認し、指定の通帳と照合しながら記入してください。講師の方以外の口座には振り込みができません。

ゆうちょ銀行以外の金融機関	金融機関名						預金種目				
	銀行 信用金庫 三菱UFJ 豊橋 本店(所) 農協 (支) 信用組合						1. 普通 2. 当座				
ゆうちょ銀行	口座番号(右から詰めて記入してください)				0	1	2	3	4	5	6
	通帳記号				口座番号(右から詰めて記入してください)						
				0	の						

フリガナ	イマハシ	ハナコ
口座名義	今橋 花子	

※ 記入内容に誤りがあると振り込みができませんので、確認ができるよう通帳の表紙と1ページ目(内トビラ)のコピーを裏面に添付して提出してください。

通帳コピー添付

○通帳の表紙



○表紙の裏面(内トラ)

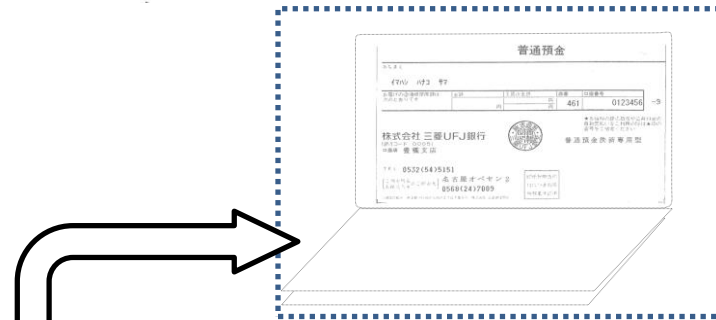
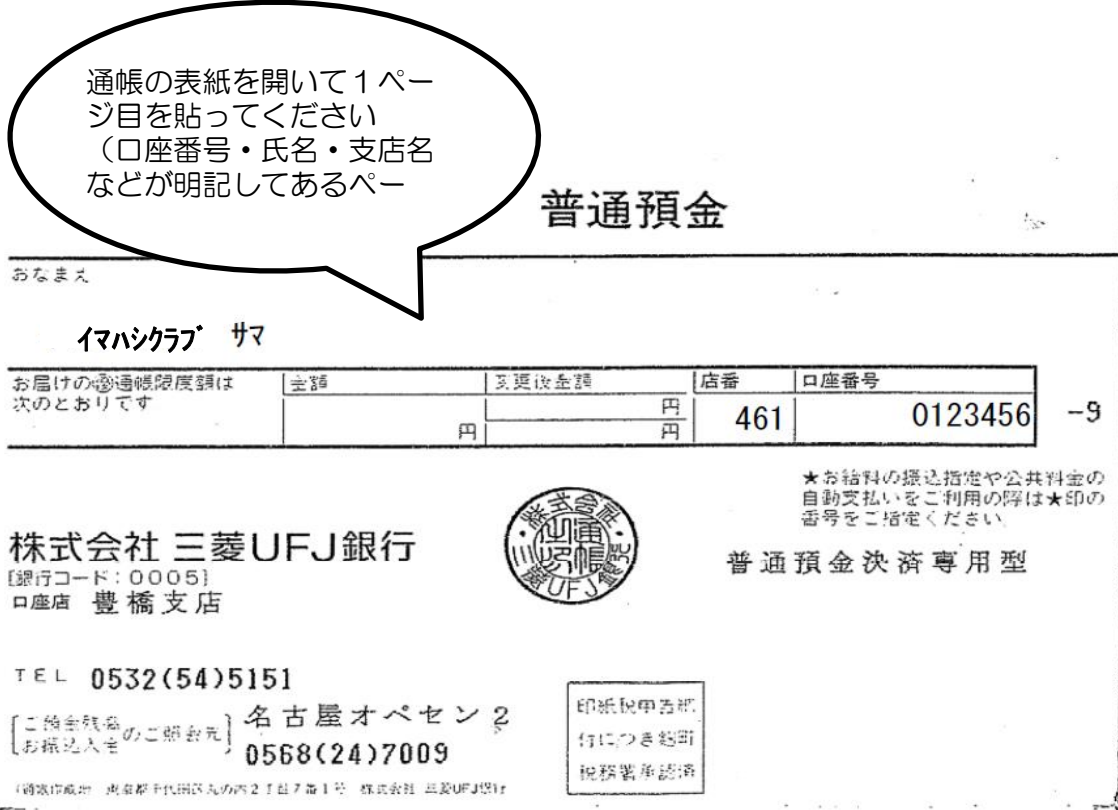

☆**農協(JAバンク)**の通帳をお使いの場合は、見開き上下ページとも必要です
(上ページに名前、下ページに店舗名の記載があるため)

記入例

※教室は参加者個人の情報を持ち、それを活用することを参加者に知らせておく必要があります。
※大切な情報を守るため、各教室において正しい管理に努めてください。

令和7年度趣味の教室参加者名簿

開催会場名	仁連木老人福祉センター
教室名	趣味の教室「フォークダンス」
講師氏名	今橋 花子

代表者は、番号に○をつけてください。

No. 1

番号	氏名	在住校区	生年月日 又は年齢	備考
①	豊橋 太郎	東田	S21. 1. 8	
2	吉田 次郎	東田	S19. 3. 3	
3	吉田 春子	牛川	S25. 5. 5	

※生年月日を記入せずに年齢のみを記入する場合は、令和7年4月1日時点の年齢を記入してください。

**※同じ方が同じ種目で複数の教室に参加することは
妨げませんが、同じ方を名簿に登録できるのは1種目につき1教室までとしてください。**

10	○ ○ ○ ○			
11	○ ○ ○ ○			
12	○ ○ ○ ○			
13	○ ○ ○ ○			
14	○ ○ ○ ○			
15	○ ○ ○ ○			

参加者名簿に15名以上の記載がない教室は登録ができません。