

豊橋市空家バンク登録カード (閲覧用)

登録番号	80
------	----

物件住所	豊橋市柱九番町					
希望する物件形態	<input checked="" type="checkbox"/> 賃貸 <input type="checkbox"/> 売却		家屋の状態の目安	<input checked="" type="checkbox"/> 外観・内装ともに良 <input type="checkbox"/> 老朽化も使用可 <input type="checkbox"/> 使用に支障あり 内装リフォーム済み 外観は空家バンク補助金で直します。		
	<input checked="" type="checkbox"/> 住宅 <input type="checkbox"/> 併用住宅 ()					
価格	<input checked="" type="checkbox"/> 賃貸 95,000 円/月	<input checked="" type="checkbox"/> 敷金 180,000 円				
	<input type="checkbox"/> 売却 万円	<input type="checkbox"/> 礼金				
物件の概要	面積		構造	建築年月	年 月	
	土地	112 m ²		<input checked="" type="checkbox"/> 木造 <input type="checkbox"/> 軽量鉄骨造 <input type="checkbox"/> 鉄筋コンクリート <input type="checkbox"/> その他 ()	補修の要否	補修の費用負担
	建物	1 階	41.01 m ²		<input type="checkbox"/> 補修は不要 <input type="checkbox"/> 小規模な補修必要 <input type="checkbox"/> 大規模な補修必要 <input type="checkbox"/> 現在補修中()	<input checked="" type="checkbox"/> 所有者負担 <input type="checkbox"/> 入居者負担 <input type="checkbox"/> その他 (相談)
			坪			
		2 階	41.01 m ²			
			坪			
		m ²				
		坪				
間取り	1 階	<input checked="" type="checkbox"/> 台所 <input checked="" type="checkbox"/> 風呂 <input checked="" type="checkbox"/> トイレ <input type="checkbox"/> その他 () <input checked="" type="checkbox"/> 洋室 (8) 帖 () 帖 () 帖 <input type="checkbox"/> 和室 () 畳 () 畳 () 畳				
	2 階	<input checked="" type="checkbox"/> 洋室 (8) 帖 (6) 帖 () 帖 <input type="checkbox"/> 和室 () 畳 () 畳 () 畳 <input type="checkbox"/> トイレ <input checked="" type="checkbox"/> その他 (部屋としても利用可能な納戸)				
利用状況	<input checked="" type="checkbox"/> 空家 (2023 年 4 月～) <input type="checkbox"/> 別荘 <input type="checkbox"/> その他 ()		電気	<input checked="" type="checkbox"/> 引き込み済み <input type="checkbox"/> その他		
			ガス	<input checked="" type="checkbox"/> 都市ガス <input type="checkbox"/> プロパンガス <input type="checkbox"/> その他		
主要施設等への距離	<input checked="" type="checkbox"/> 最寄の駅 0.5Km <input checked="" type="checkbox"/> バス停 0.5Km <input checked="" type="checkbox"/> 市役所又は窓口センター 0.5Km <input checked="" type="checkbox"/> 総合病院 4.5Km <input checked="" type="checkbox"/> 保育園 0.8Km <input checked="" type="checkbox"/> 幼稚園 2.3Km <input checked="" type="checkbox"/> 小学校 0.4Km <input checked="" type="checkbox"/> 中学校 1.2Km		設備状況	風呂	<input checked="" type="checkbox"/> ガス <input type="checkbox"/> 電気 <input type="checkbox"/> その他 ()	
				水道	<input checked="" type="checkbox"/> 上水 <input type="checkbox"/> 簡易水道 <input type="checkbox"/> その他 ()	
				下水	<input checked="" type="checkbox"/> 下水 <input type="checkbox"/> 浄化槽 <input type="checkbox"/> その他	
				トイレ	<input checked="" type="checkbox"/> 水洗 <input type="checkbox"/> 汲み取り / <input type="checkbox"/> 和式 <input type="checkbox"/> 洋式	
				駐車場	<input checked="" type="checkbox"/> 有 (1 台) <input type="checkbox"/> 無	
				庭	<input checked="" type="checkbox"/> 有 <input type="checkbox"/> 無	
				屋外物置	<input checked="" type="checkbox"/> 有 <input type="checkbox"/> 無	
PR 事項	渥美線愛知大学前駅まで徒歩 6 分、福岡小学校まで徒歩 4 分、近隣ショッピングセンター・スーパー多数あり。ホリデイスクエアも近いです。水回りはキッチン、お風呂、洗面台交換済みです。補助金で外壁直します。庭は木がありましたが一伐採いたしました。除草剤はまいてません。ご自由にお使いください。ペットにつきましたは敷金もしくは家賃等での諸条件付きとなりますが、ご希望の場合は考慮させていただきますのでご相談下さい。					
	特記事項					

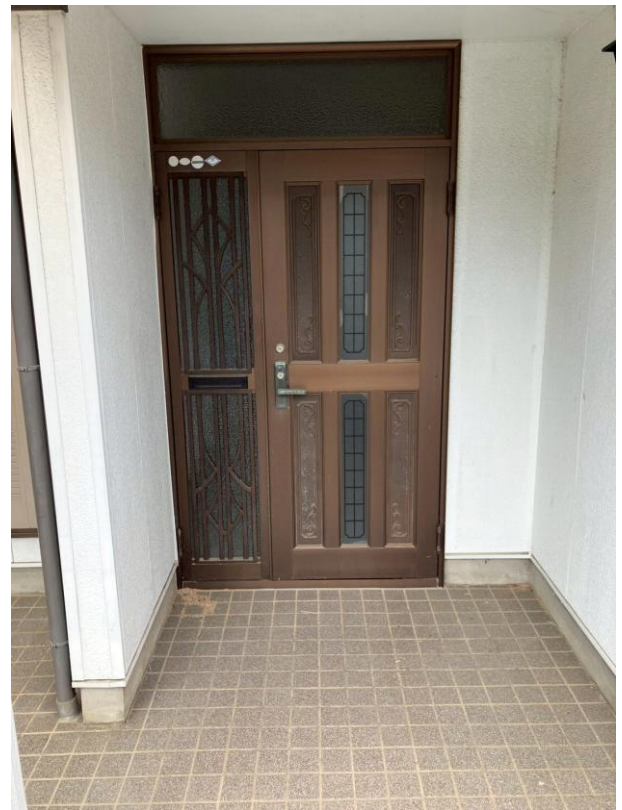













1階

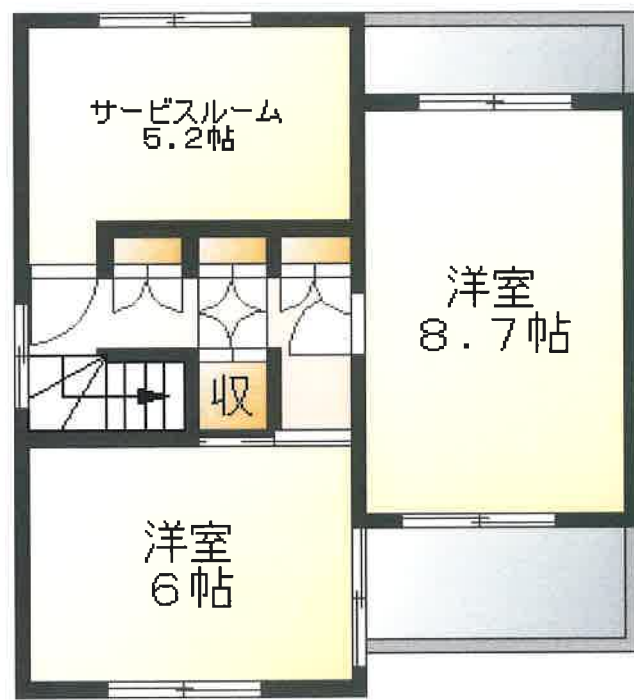

2階