令和8年度作成
（令和８年１０月更新）

＼医療的ケアが必要な方へ／

# 豊橋市
# 医療的ケアガイド

主な掲載内容　医療保険対象サービス
福祉サービス

# 目次


医療保険対象サービス …… 2

主な福祉サービスなど …… 3・4

事業所等一覧 …… 5~15

その他の事業 …… 16・17

サービス利用方法 …… 18・19

# 医療保険対象サービス

1

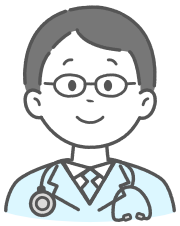

## 訪問診療

医師がご自宅を定期的に訪問し、診療や治療、薬の処方、療養上の相談や指導等を行います。
また、往診として、突発的な病状の変化に対して、緊急的にご自宅に伺い診療を行います。

2

## 訪問歯科

通院が困難な方のための歯科訪問診療サービスです。虫歯の治療だけではなく、入れ歯やお口の中の状態をチェックする検診や口腔ケアも行っています。

3

## 訪問薬剤師

通院が困難な方に対し、医師や歯科医師の指示のもと薬剤師が自宅等に訪問し、薬の正しい飲み方の説明、服薬状況の確認などを行います。

4

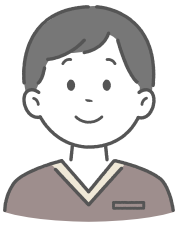

## 訪問リハビリテーション

リハビリ職（理学療法士・作業療法士・言語聴覚士）がご自宅を訪問し、ご自宅の環境に合わせた機能訓練の実施や、必要な福祉用具や住宅改修の検討、自宅で行える運動や動作の指導などを行います。

5

## 訪問看護

看護師等がご自宅を訪問し、医師の指示による医療処置や病状の観察、医療機器の管理や療養上のお世話、家族への介護支援や相談なども行います。

# 主な福祉サービスなど

1

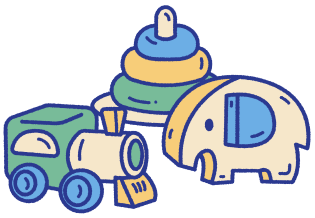

## 児童発達支援

未就学の児童を対象に日常生活における基本動作の指導や、集団生活への適応のための訓練などを行います。居宅訪問型児童発達支援も含みます。

2

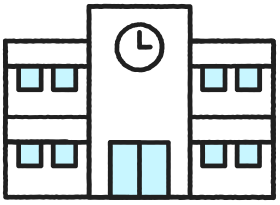

## 放課後等デイサービス

学校に通っている児童を対象に、放課後や夏休みなど学校がお休みの時に、生活能力の向上のために必要な訓練や、地域交流の機会などを提供します。

3

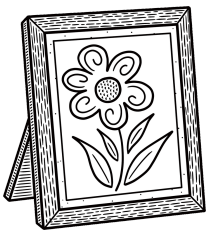

## 生活介護

身の回りの支援が必要な方に対して、食事や排せつなどの介護、作業や余暇活動などの支援を行います。

4

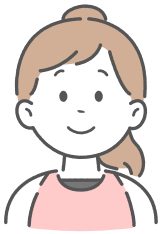

## 居宅介護

ヘルパー等がご自宅を訪問し、食事や入浴、排せつなどの身体介護を行ったり、調理や清掃、洗濯などの家事援助を行うなど、身の回りの支援を行います。

5

## 短期入所

ご自宅で介護を行っている方が、病気や休息などの理由で介護を行うことができない場合に、夜間を含めて施設で、入浴、排せつ、食事などの必要な介護を行います。

# 主な福祉サービスなど

6

### 療養介護

病院への長期入院による医療的ケアに加え、常時介護を必要とする方を対象に、機能訓練や療養上の管理、医学的管理の下における介護及日常生活上の支援を行います。

7

### 施設入所支援

生活介護などの日中活動とあわせて、主に夜間において入浴、排せつ、食事等の介護や、生活に関する相談・助言など必要な日常生活上の支援を行います。

## 地域活動支援事業

8

### 訪問入浴

自宅で入浴が困難な重度身体障害児者のご家庭に移動入浴車を派遣し、入浴のサービスを行います。

9

### 日中一時支援

一時的に支援が必要になった方に対して、施設において預かり、必要な身の回りの支援を行います。

10

### 医療的ケア児者移動支援

屋外での移動が困難な方の、地域における自立生活、社会参加を促すために、看護職員等が医療的ケアを伴う移動介護を行います。

地域活動支援事業の詳細は、
こちらでご確認ください→

# 医療保険対象サービス一覧

## ①訪問診療

医師会に訪問診療の登録済診療所にアンケートを実施し、
新規の療養者にも訪問診療可能な医院を掲載しています。

| | 病院名 | 対応地域 | 対象年齢 | 訪問<br>診療日 | 訪問<br>診療時間 | 往診 | 特記事項 |
|---|---|---|---|---|---|---|---|
| 1 | **大舘内科胃腸科**<br>花田一番町102<br>TEL:32－8123 | 花田、羽根井 | 10歳～ | 月・火・<br>水・金 | 外来診療時間内 | 要相談 | 内科・消化器科<br>(交通費):有<br>※行動障害への対応可<br>※バギー・車椅子上での診療可 |
| 2 | **カマタ内科小児科**<br>岩田町字道合80<br>TEL:61－9700 | 当院より車で<br>20分以内 | 18歳～ | 月・火・<br>水・金 | 12:00～<br>13:00 | 可能 | 内科<br>(交通費):有<br>※行動障害への対応可<br>※バギー・車椅子上での診療可 |
| 3 | **権田脳神経外科**<br>前田町二丁目19-17<br>TEL:54－8811 | 当院から車で<br>片道30分以内 | 15歳～ | 月～金 | 13:30～<br>15:30 | 要相談 | 脳神経外科<br>(交通費):有<br>※バギー・車椅子上での診療可 |
| 4 | **野村小児科**<br>東脇三丁目2番地15<br>TEL:32－1150 | 当院より車で<br>20分以内 | 0～15歳 | 月～土 | 13:30～<br>15:00 | 要相談 | 小児科<br>(交通費):無<br>※バギー・車椅子上での診療可 |
| 5 | **はなのきクリニック**<br>三ノ輪町字三ノ輪5-14<br>TEL:63－9933 | 豊橋 | 20歳以上 | 月・金・土 | 13:00～<br>15:00 | 要相談 | 内科<br>(交通費):有<br>※行動障害への対応可<br>※バギー・車椅子上での診療可 |
| 6 | **三河人生クリニック**<br>新本町124<br>TEL:21－8770 | 豊橋<br>豊川(当院から<br>半径16km圏<br>内) | 要相談 | 月～金 | 9:00～<br>18:00 | 可能 | 内科　消化器外科<br>(交通費):無<br>※行動障害への対応可<br>※バギー・車椅子上での診療可 |
| 7 | **ミラまちクリニック**<br>曙町字松並101-157<br>TEL:090-6573-3929 | 当院より<br>半径16km圏内 | 0～18歳 | 火・土・日 | 14:00～<br>18:00 | 可能 | 内科全般　循環器<br>(交通費):無<br>※行動障害への対応可<br>※バギー・車椅子上での診療可 |

## ②訪問歯科

歯科医師会にアンケートを実施し、掲載可能な医院を掲載しています。

| | 病院名 | 対応地域 | 対象年齢 | 訪問診療日 | 訪問診療時間 | 特記事項 |
|---|---|---|---|---|---|---|
| 1 | **城所歯科医院**<br>大橋通1-17<br>TEL:52－4507 | 豊橋 | 20歳～ | 水 | 10:00～12:00<br>14:00～17:00 | (交通費):無<br>※バギー・車椅子上での診療可 |
| 2 | **疋田歯科医院**<br>駅前大通1－67<br>TEL54－1541 | 豊橋、豊川、田原、蒲郡、新城の一部 | 0歳～ | 月・火・木・金 | 9:00～18:00 | (交通費):無<br>※行動障害への対応要相談<br>※バギー・車椅子上での診療可 |
| 3 | **村松歯科医院**<br>柱三番町83-1<br>TEL:37－5333 | 豊橋 | 0歳～ | 月～日、祝日 | 9:00～19:00 | (交通費):無<br>※行動障害への対応要相談<br>※バギー・車椅子上での診療可 |
| 4 | **わたつ橋歯科医院**<br>高洲町字高洲159<br>TEL:32－6377 | 豊橋 | 0歳～ | 月～金 | 10:00～17:00 | (交通費):無<br>※行動障害への対応要相談<br>※バギー・車椅子上での診療可 |

**心身に障害があり、一般歯科での治療が難しい方は下記の歯科をご利用いただけます**

| | 豊橋市こども発達センター | 豊橋市障害者歯科診療所 |
|---|---|---|
| 住所 | 中野町字中原100 | 中野町字中原100 |
| 診療日 | 木曜日 | 木曜日 |
| 除外日 | 国民の祝日及び12月29日～1月4日、8月13～15日 | 国民の祝日及び12月29日～1月3日 |
| 診療時間 | 13:30～16:30 | 午前中 |
| 予約電話番号 | 090－5106－8572 | 0532－39－9200 |
| 予約受付時間 | 火～土曜日(祝休日を除く)<br>9:00～17:00 | 火～土曜日<br>(祝休日/年末年始を除く)<br>8:30～17:15 |

# ③訪問薬剤師（在宅訪問薬剤管理指導）

| | 薬局名 | 対応地域 | 訪問可能日 | 訪問時間 | 特記事項 |
|---|---|---|---|---|---|
| 1 | **アイセイ薬局　東田店**<br>岩田町字道合83-1<br>TEL:69－5051 | 当薬局より車で<br>20分以内 | 月・火・水・金<br>（祝日を除く） | 13:00～15:00 | （交通費）:無 |
| 2 | **アイセイ薬局　つつじが丘店**<br>つつじが丘2-7-25<br>TEL:69－1551 | 豊橋 | 月・火・水・金<br>（祝日を除く） | 14:00～16:00 | （交通費）:無 |
| 4 | **アイン薬局　豊橋東店**<br>飯村町字高山207-5<br>TEL:69－1366 | 豊橋市東部<br>当薬局より車で<br>15分以内 | 月～金<br>（祝日を除く） | 15:00～17:00 | （交通費）:無 |
| 5 | **岩田調剤薬局**<br>東岩田4丁目11-32<br>TEL:63－6736 | 豊橋 | いつでも可 | 希望に応じ対応 | （交通費）:無 |
| 6 | **大井薬局　おいまつ店**<br>老松町195-1<br>TEL:75－7846 | 当薬局より車で<br>15分以内 | 月・火・水・金・土<br>（祝日を除く） | （午後）要相談 | （交通費）:無 |
| 7 | **大井薬局　豊橋西口町店**<br>西口町字西ノ口37-26<br>TEL:39－6611 | 当薬局より<br>車で15分以内 | 月～金<br>（祝日を除く） | 要相談 | （交通費）:無 |
| 8 | **大井薬局　豊橋やよい店**<br>弥生町字中原71-2<br>TEL:38－5115 | 当薬局より<br>車で30分以内 | 月～金<br>（祝日を除く） | 要相談 | （交通費）:無 |
| 9 | **あおぞら薬局**<br>東脇1-7-14<br>TEL:34－2424 | 当薬局より車で<br>30分以内 | 月～土<br>（祝日を除く） | 10:00～14:00 | （交通費）:無 |
| 10 | **かもた調剤薬局**<br>東橋良23-1<br>TEL:38－8033 | 栄・福岡・<br>中野小学校区 | 月～金<br>（祝日を除く） | 14:00～16:00 | （交通費）:無 |
| 11 | **きりん薬局**<br>南大清水町字元町210-5<br>TEL:29－7511 | 当薬局より車で<br>10分以内 | 月～金<br>（祝日を除く） | 14:00～16:00 | （交通費）:無 |
| 12 | **クオール薬局　豊橋東店**<br>吾妻町61番4<br>TEL:69－2036 | 当薬局より車で<br>15分以内 | 月・水・木<br>（祝日を除く） | 15:00～17:00 | （交通費）:無 |
| 13 | **ｺｺｶﾗﾌｧｲﾝ薬局　豊橋医療ｾﾝﾀｰ前店**<br>飯村町字浜道上50-1<br>TEL:69－3880 | 豊橋市東部<br>当薬局より車で<br>20分以内 | 月～金<br>（祝日を除く） | 14:00～16:00 | （交通費）:無 |
| 14 | **ココカラファイン薬局　草間店**<br>中野町大原17-1<br>TEL:38－5450 | 当薬局より車で<br>20分以内 | 月・水・金<br>（祝日を除く） | 16:00～18:00 | （交通費）:無 |
| 15 | **ココカラファイン薬局　富士見台**<br>富士見台三丁目27-10<br>TEL:29－2030 | 当薬局より車で<br>20分以内 | 月～金<br>（祝日を除く） | 15:00～17:30 | （交通費）:無 |
| 16 | **スギ薬局　豊橋南店**<br>大清水町字大清水3-1182<br>豊橋南プラザ内<br>TEL:29－3660 | 豊橋市南部 | 月～土<br>（祝日を除く） | 希望に応じ対応 | （交通費）:無 |
| 17 | **スギ薬局　西岩田店**<br>西岩田1丁目4-8<br>TEL:69－2750 | 豊橋市東部 | 月～金<br>（祝日を除く） | 要相談 | （交通費）:無 |

| | 薬局名 | 対応地域 | 訪問可能日 | 訪問時間 | 特記事項 |
|---|---|---|---|---|---|
| 18 | **たかやま調剤薬局**<br>飯村町浜道上2-1<br>TEL:69－3535 | 豊橋 | 月～金<br>(祝日を除く) | 希望に応じ対応 | (交通費):無 |
| 19 | **中央調剤薬局**<br>大橋通2-112<br>TEL:53－5450 | 豊橋市内中心部<br>当薬局より車で<br>30分以内 | 月・火・木・金<br>(祝日を除く) | 13:00～15:00 | (交通費):無 |
| 20 | **浜道調剤薬局**<br>浜道町字北側85-1<br>TEL:29－4816 | 豊橋 | 月～土<br>(日・祝も要相談で可) | 月水金<br>13:00～15:00<br>火木土<br>13:00以降 | (交通費):無 |
| 21 | **ピョンピョン薬局**<br>牟呂外神町14-3<br>TEL:33－0262 | 当薬局より車で<br>10分以内 | 月・火・水・金・土<br>(祝日を除く) | 午前中 | (交通費):無 |
| 22 | **ほの国薬局**<br>飯村町字西山25-118　1F101<br>TEL:35－6631 | 豊橋市東部 | 月～土<br>(祝日を除く) | 13:00～14:00 | (交通費):無 |
| 23 | **みゆきファーマシー　豊橋店**<br>西幸町字古並291-3<br>TEL:38－8722 | 豊橋 | 月・火・水・金・土<br>(祝日を除く) | 午後<br>要相談 | (交通費):無 |
| 24 | **めいぷる薬局**<br>東小鷹野3丁目12-21<br>TEL:69－1640 | 豊橋市東部 | 月～金<br>(祝日を除く) | 13:00～16:00 | (交通費):無 |
| 25 | **ゆたか調剤薬局**<br>向山台町8-6 ｸﾞﾗﾝﾋﾞｽﾀ向山1F<br>TEL:55－1440 | 豊橋市内中心部<br>応相談 | 月～金<br>(祝日を除く)<br>その他要相談 | 月水金<br>13:00以降<br>火木<br>13:00～15:00<br>月～金<br>19:00～ | (交通費):無 |

## ④訪問リハビリテーション

医療…医療保険対応　介護…介護保険対応

| | 事業所名 | 対応地域 | 対象者 | 対象年齢 | 訪問可能日 | 提供時間 | 特記事項 |
|---|---|---|---|---|---|---|---|
| 1 | **江崎病院訪問ﾘﾊﾋﾞﾘﾃｰｼｮﾝ**<br>新川町66<br>TEL:55－2525 | 豊橋 | 一般療養者<br>知的障害者<br>精神障害者<br>(人工呼吸器装着者:可) | 制限なし | 月～金 | 9:00～<br>17:00 | 交通費:有<br>(医療の場合のみ)<br>医療:可<br>介護:可 |
| 2 | **訪問ﾘﾊﾋﾞﾘﾃｰｼｮﾝ尽誠苑**<br>大脇町脇ノ谷74-54<br>TEL:65－2727 | 豊橋<br>湖西 | 一般療養者<br>(人工呼吸器装着者:可) | 要支援<br>要介護認定者 | 月～金 | 9:00～<br>17:00 | 交通費:無<br>医:不可<br>介護:可 |
| 3 | **鷹丘ｸﾘﾆｯｸ訪問ﾘﾊﾋﾞﾘﾃｰｼｮﾝ**<br>牛川町字中郷106-1<br>TEL:74－8881 | 豊橋市<br>北西部 | 一般療養者<br>知的障害者<br>精神障害者<br>(人工呼吸器装着者:可) | 制限なし | 月～金 | 9:00～<br>17:00 | 交通費:有<br>(医療の場合のみ)<br>医療:可<br>介護:可 |
| 4 | **向山ｸﾘﾆｯｸ訪問ﾘﾊﾋﾞﾘﾃｰｼｮﾝ**<br>向山町字水車44-1<br>TEL:66－0201 | 豊橋市<br>南東部 | 一般療養者<br>知的障害者<br>精神障害者<br>(人工呼吸器装着者:可) | 制限なし | 月・火・<br>木・金・<br>土 | 応相談 | 交通費:有<br>(医療の場合のみ)<br>医療:可<br>介護:可 |

# ⑤訪問看護

リハビリ職…PT(理学療法士)

| | 事業所名 | 対応地域 | 対象者 | 訪問可能日（定期） | 提供時間（定期） | 特記事項 |
|---|---|---|---|---|---|---|
| 1 | **ｴﾐｼｱ訪問看護ｽﾃｰｼｮﾝ**<br>野田町字野田297番地1<br>TEL:34－4835 | 豊橋<br>豊川<br>田原 | 一般療養者<br>（精神障がい者:可）<br>（人工呼吸器装着者:可） | 月～日 | 9:00～<br>18:00 | 交通費:無<br>長時間対応:可<br>自費ｻｰﾋﾞｽ:可 |
| 2 | **こども訪問看護ｽﾃｰｼｮﾝwith**<br>佐藤2丁目3-14ｾｻﾞﾝﾇ佐藤106<br>TEL:26―4475 | 東三河 | 一般療養者<br>（人工呼吸器装着者:可） | 月～金 | 要相談<br>（1時間程度） | 交通費:無<br>長時間対応:可<br>自費ｻｰﾋﾞｽ:可<br>ﾘﾊﾋﾞﾘ職派遣:PT |
| 3 | **ツインズ訪問ステーション**<br>弥生町字中原58番1号<br>エスティーム中原B102<br>TEL:39―4955 | 豊橋<br>豊川<br>田原 | 精神障がい者<br>（不登校・引きこもり支援も対応可） | 月～金 | 14:00<br>以降 | 交通費:無<br>長時間対応:可<br>自費ｻｰﾋﾞｽ:可 |
| 4 | **豊橋市医師会訪問看護ｽﾃｰｼｮﾝ**<br>中野町字中原100-3<br>TEL:45－8611 | 豊橋 | 一般療養者<br>（精神障がい者:可）<br>（人工呼吸器装着者:可） | 月～金<br>（第1.3.5土の午前中） | 月～金<br>9:00～<br>17:00<br>第1.3.5土<br>9:00～<br>12:00 | 交通費:有<br>長時間対応:可<br>自費ｻｰﾋﾞｽ:可<br>ﾘﾊﾋﾞﾘ職派遣:PT |
| 5 | **訪問看護ステーション**<br>**Alley-oop TOYOHASHI**<br>上野町字上野99-1<br>TEL:26－3914 | 豊橋 | 一般療養者<br>（精神障がい者:可）<br>（人工呼吸器装着者:可） | 月～金 | 9:00～<br>18:00 | 交通費:無<br>長時間対応:可<br>自費ｻｰﾋﾞｽ:可 |
| 6 | **訪問看護ステーション ココロ**<br>豊橋市南栄町字東山220-1<br>メゾン南栄105<br>TEL:38－8083 | 豊橋、豊川、<br>新城、田原、<br>他要相談 | 一般療養者<br>（精神障がい者:可）<br>（人工呼吸器装着者:可） | 月～金、日 | 9:00～<br>18:00 | 交通費:無<br>長時間対応:可<br>自費ｻｰﾋﾞｽ:可 |
| 7 | **訪問看護ｽﾃｰｼｮﾝさわやか**<br>岩崎町字山神165番地<br>TEL:63－5153 | 豊岡、石巻、東部、東陽、中部、豊城、羽田、青陵、吉田方、牟呂、南部、本郷、高師台 | 一般療養者<br>（精神障がい者:可）<br>（人工呼吸器装着者:可） | 月～金 | 8:30～<br>17:30 | 交通費:無<br>長時間対応:可<br>自費ｻｰﾋﾞｽ:可 |
| 8 | **訪問看護ステーションつばさ**<br>佐藤4丁目30-3<br>グリーンハイツ一本木B101号<br>TEL:43－5787 | 豊橋 | 一般療養者<br>（人工呼吸器装着者:可） | 月～金 | 曜日により変動あり | 交通費:無<br>長時間対応:―<br>自費ｻｰﾋﾞｽ:― |
| 9 | **訪問看護ステーションPandA**<br>向山東町160番地<br>TEL:21－6120 | 豊橋 | 一般療養者<br>（精神障がい者:可）<br>（人工呼吸器装着者:可） | 月～金 | 8:30～<br>17:30 | 交通費:無<br>長時間対応:可<br>自費ｻｰﾋﾞｽ:可<br>ﾘﾊﾋﾞﾘ職派遣:PT |
| 10 | **訪問看護ｽﾃｰｼｮﾝRAHA+**<br>前芝町字東堤32 flats<br>B202<br>TEL:39―5408 | 豊橋、豊川 | 一般療養者<br>（精神障がい者:可）<br>（人工呼吸器装着者:可） | 月～金 | 9:00～<br>18:00 | 交通費:無<br>長時間対応:可<br>自費ｻｰﾋﾞｽ:可 |
| 11 | **穂の国訪問看護ｽﾃｰｼｮﾝみゆき**<br>西幸町字笠松85<br>TEL:87－4719 | 豊橋 | 一般療養者<br>（精神障がい者:可）<br>（人工呼吸器装着者:可） | 月～日 | 9:30～<br>17:30 | 交通費:無<br>長時間対応:可<br>自費ｻｰﾋﾞｽ:否 |
| 12 | **こども訪問看護ｽﾃｰｼｮﾝ　仁豊橋**<br>小浜町106-2<br>TEL:26-5258 | 豊橋、豊川、<br>田原、蒲郡<br>（その他地域は要相談） | 一般療養者<br>（人工呼吸器装着者:可） | 月～金<br>祝日 | 8:45～<br>17:30 | 交通費:無<br>長時間対応:可<br>自費ｻｰﾋﾞｽ:否 |
| 13 | **訪問看護ｽﾃｰｼｮﾝ尽誠苑**<br>大脇町大脇ノ谷74-54<br>TEL:65-2735 | 豊橋、湖西 | 一般療養者<br>（人工呼吸器装着者:可） | 月～金 | 8:30～<br>17:30 | 交通費:無<br>長時間対応:可<br>自費ｻｰﾋﾞｽ:否 |

# 主な福祉サービスなど一覧

## ①-1 児童発達支援

| | 事業所名 | 対象年齢 | 開所日 | 利用時間 | 送迎 | 特記事項 |
|---|---|---|---|---|---|---|
| 1 | **豊橋あゆみ学園**<br>高師町字北原1-104<br>TEL:63－5031 | 0歳～<br>就学前 | 月～金<br>＊除外日<br>祝日/お盆/年末年始 | リハビリ<br>9:00～<br>15:15<br>療育<br>9:30～<br>14:30 | 有 | 週3回以上の利用。<br>家族と一緒に通園し、集団で様々な経験をする中でお子さんの発達を支援します。 |
| 2 | **豊橋市こども発達センター**<br>中野町字中原100<br>TEL:39－9200 | 概ね<br>2歳～<br>就学前 | 火～土<br>＊除外日<br>祝日/お盆/年末年始 | 9:30～<br>15:30 | 無 | 親子分離の単独通園を経験しながら、いろいろな活動を通して小集団で友だちと一緒にいることを楽しむことで、こどものより良い育ちを支援します。 |
| 3 | **重心児ﾃﾞｲｻｰﾋﾞｽ**<br>**Happy Face**<br>佐藤町字池下2-17<br>TEL:75－8135 | 6ヶ月～<br>就学前 | 月～土<br>＊除外日<br>夏季休暇<br>（8月13日～8月16日）<br>年末年始<br>（12月28日～1月3日） | 10:00～<br>14:15 | 有 | 単独通所。<br>職員が大変明るく笑顔あふれる事業所です。 |
| 4 | **重心児ﾃﾞｲｻｰﾋﾞｽ**<br>**Happy Labo**<br>下地町字神田83-1<br>TEL:26－8458 | 0歳～<br>就学前 | 月～土<br>祝日 | 9:00～<br>17:30 | 有 | |

## ①-2 居宅訪問型児童発達支援

| | 事業所名 | 対象年齢 | 開所日 | 利用時間 | 特記事項 |
|---|---|---|---|---|---|
| 1 | **豊橋市こども発達センター**<br>中野町字中原100<br>TEL:39－9200 | 0歳～<br>就学前 | 火～金<br>＊除外日<br>祝日/年末年始 | 9:30～<br>16:30の間で<br>1時間程度 | 常時人工呼吸器をしているなどの理由により、日常的に外出することが困難な就学前の重症心身障害児。 |

## ②放課後等デイサービス

| | 事業所名 | 対象年齢 | 開所日 | 利用時間 | 送迎 | 特記事項 |
|---|---|---|---|---|---|---|
| 1 | **生活塾「春日」**<br>春日町二丁目112<br>TEL:35－6362 | 小学1年～<br>高校3年 | 月～金<br>＊除外日<br>GW/お盆/年末年始 | 学校終了後～<br>18:00<br>＊学校休業日<br>10:00～<br>16:30 | 有 | 医療的ケアが必要なお子さんでも安全・安心に利用することができます。学校では経験できない活動も取り入れながらお子さんの”可能性”を引き出していきます。 |
| 2 | **のんびりはうす**<br>東幸町字長山66番地2<br>TEL:35－9379 | 小学1年～<br>高校3年 | 月～金<br>祝日 | 13:00～17:00<br>10:00～16:00 | 有 | 重度心身障害児対象<br>送迎時間7:00から18:30まで可能(要相談) |
| 3 | **重心児ﾃﾞｲｻｰﾋﾞｽ**<br>**Happy Face**<br>佐藤町字池下2-17<br>TEL:75－8135 | 小学1年～<br>高校3年 | 月～土曜日<br>＊除外日<br>夏季休暇<br>(8月13日～8月16日)<br>年末年始<br>(12月28日～1月3日) | 授業日<br>14:30～16:30<br>＊土・祝・長期休暇<br>10:00～<br>16:00 | 有 | 重度心身障害児対象。医療的ケアスコア表提出が必要。職員が明るい雰囲気で笑顔にあふれています。ベテラン職員が多いです。 |
| 4 | **重心児ﾃﾞｲｻｰﾋﾞｽ**<br>**Happy Labo**<br>下地町字神田83-1<br>TEL:26－8458 | 小学1年～<br>高校3年 | 月～土<br>祝日 | 9:00～17:30 | 有 | |

## ③生活介護

| | 事業所名 | 対象年齢 | 開所日 | 利用時間 | 対応可能な処理 | 送迎 |
|---|---|---|---|---|---|---|
| 1 | **オムれっと**<br>花田町百北192番地6<br>TEL:32－5022 | 18～64歳 | 月～金、<br>日、祝日 | 9:00～<br>16:00 | 喀痰吸引(口腔・鼻腔)、<br>経管栄養、インスリン注射 | 要相談 |
| 2 | **シーサイド吉前**<br>吉前町字西吉前新田<br>131-3<br>TEL:33－8800 | 18歳以上 | 月～金、<br>祝日 | 9:00～<br>16:00 | 喀痰吸引<br>胃ろう・腸ろうの経管栄養<br>膀胱ろう<br><u>要相談</u><br>経鼻経管栄養、導尿、呼吸器、<br>インスリン注射、摘便 | 有 |
| 3 | **授産所ふくふく**<br>中原町字西荒神20-1<br>TEL:65－5788 | 18～64歳 | 月～金<br>＊除外日<br>12/29～1/3<br>祝日:年間計画に<br>沿って営業 | 9:30～<br>15:30 | 喀痰吸引、経管栄養、<br>導尿、摘便<br><u>要相談</u><br>膀胱ろう、呼吸器、インスリン注射 | 有 |
| 4 | **しろがね**<br>野依町字山中19-12<br>TEL:48－1032 | 18～64歳 | 月～金<br>＊除外日<br>GW/年末年始 | 9:00～<br>17:30 | 喀痰吸引、経管栄養、導尿、<br>膀胱ろう、呼吸器、<br>インスリン注射、摘便 | 要相談 |

| | 事業所名 | 対象年齢 | 開所日 | 利用時間 | 対応可能な処理 | 送迎 |
|---|---|---|---|---|---|---|
| 5 | **すみれ**<br>西幸町字東脇122-1<br>TEL：38－5077 | 18～64歳 | 月～金<br>祝日<br>＊除外日<br>GW/年末年始 | 8:30～<br>17:30 | 喀痰吸引、経管栄養、導尿、<br>膀胱ろう、呼吸器、<br>インスリン注射、摘便 | 要相談 |
| 6 | **生活塾「春日」**<br>春日町二丁目112<br>TEL：35－6362 | 18～64歳 | 月～金<br>＊除外日<br>GW/お盆/<br>年末年始 | 9:30～<br>16:00 | 喀痰吸引、経管栄養、導尿、<br>膀胱ろう、呼吸器、<br>インスリン注射、摘便 | 有 |
| 7 | **のんびりはうす**<br>老津町字薬師前19<br>TEL：73－9604 | 18～64歳 | 月～金<br>祝日<br>＊除外日<br>8/13～15、<br>12/29～1/4 | 10:00～<br>16:00 | 喀痰吸引、経管栄養、<br>導尿、呼吸器<br>要相談<br>膀胱ろう、インスリン注射、摘便 | 有 |
| 8 | **珠藻荘**<br>野依町字山中19-21<br>TEL：47－1050 | 18～64歳 | 月～金<br>＊除外日<br>GW/年末年始 | 9:00～<br>18:00 | 膀胱ろう、インスリン注射<br>看護師配置時のみ対応<br>喀痰吸引、経管栄養、導尿、<br>呼吸器、摘便 | 要相談 |

## ④居宅介護

| | 事業所名 | 対応地域 | 対象年齢 | 営業日 | 営業時間 | 対応可能な処理 |
|---|---|---|---|---|---|---|
| 1 | **介護工房　ヤジロベェ**<br>前田町二丁目10-13<br>ガーデンスクエア2階<br>TEL：43－6407 | 豊橋 | 要相談 | 月～日<br>＊年末年始は<br>要相談 | 8:00～<br>20:00 | 喀痰吸引<br>経管栄養 |

## ⑤短期入所

| | 事業所名 | 対象年齢 | 営業日 | 入退所可能時間 | 対応可能な処理 | 送迎 |
|---|---|---|---|---|---|---|
| 1 | **ケアホームふたば**<br>東幸町字長山90-5<br>TEL:66－3525 | 18～64歳 | 月～日*1<br>祝日 | 入所<br>16:00～<br>退所<br>～9:00 | 喀痰吸引、経管栄養、導尿、摘便<br>要相談<br>膀胱ろう、呼吸器、インスリン注射 | 要相談 |
| 2 | **シーサイド吉前**<br>吉前町字西吉前新田131-3<br>TEL:33－8800 | 18～64歳 | 月～日<br>祝日 | 8:45～<br>17:30 | 胃ろう・腸ろうからの経管栄養、膀胱ろう<br>要相談<br>喀痰吸引、呼吸器、インスリン注射 | 無 |
| 3 | **珠藻荘**<br>野依町字山中19-21<br>TEL:47－1050 | 18～64歳 | 365日<br>＊年末年始は要相談 | 要相談 | 膀胱ろう<br>その他の処置や対応については対応可能な職員配置時に限る | 無 |
| 4 | **グループホーム イノベル岩屋**<br>豊橋市岩屋町字岩屋96-1<br>TEL:21―5405 | 18歳以上<br>*2 | 月～日<br>祝日 | 24時間<br>受付対応<br>9:00～<br>18:00 | 要相談<br>インスリン注射、摘便 | 無 |

＊1　本体事業所であるグループホームの営業日に準じる
＊2　ただし居室に一人でいることができる年齢で可能

## ⑥療養介護

| | 病院名 | 対象年齢 | 利用可能な対象者 | 特記事項 |
|---|---|---|---|---|
| 1 | **豊橋医療センター**<br>飯村町字浜道上50<br>TEL:62－0301 | 要相談 | 重症心身障害者 | 医療的ケアとともに、ご本人の状態や好みに応じてレクリエーションを行います。誕生会や季節の行事（七夕・ハロウィン・クリスマス等）、外出行事等を実施しています。 |

## ⑦施設入所支援

| | 事業所名 | 対象年齢 | 対応可能な処置 | 特記事項 |
|---|---|---|---|---|
| 1 | **シーサイド吉前**<br>吉前町字西吉前新田131-3<br>TEL:33－8800 | 18～64歳 | 胃ろう・腸ろうからの経管栄養、膀胱ろう<br>要相談<br>喀痰吸引、呼吸器、インスリン注射 | 可能な処置に関しては応相談<br>男性、女性利用者　別フロア |
| 2 | **珠藻荘**<br>野依町字山中19-21<br>TEL:47－1050 | 18～64歳 | 膀胱ろう<br>その他の処置や対応については対応可能な職員配置時に限る。基本的に同性介護対応。 | ボランティアの受け入れや、季節に合わせた行事など余暇活動あり。特殊浴槽あり。 |

## ⑧訪問入浴

| | 事業所名 | 対応地域 | 対象年齢 | 営業日 | 営業時間 | 対応可能な処理 |
|---|---|---|---|---|---|---|
| 1 | **アースサポート豊橋**<br>花田町字荒木38番地1<br>TEL:32－7700 | 豊橋 | 特になし | 月～土、祝日<br>＊除外日<br>年末年始 | 8:30～<br>17:30 | 人工呼吸器装着者も対応可 |

# ⑨日中一時支援

| | 事業所名 | 対象年齢 | 開所日 | 利用時間 | 送迎 | 特記事項 |
|---|---|---|---|---|---|---|
| 1 | **豊橋市こども発達センター**<br>中野町字中原100<br>TEL:39－9200 | 0～<br>64歳 | 火～土<br>＊除外日<br>祝日/休日/<br>年末年始 | 10:00～<br>15:00 | 無 | 在宅の重症心身障害児(者)で身体障害者手帳1級及び療育手帳AかB判定を交付されている方が対象 |
| 3 | **しろがね**<br>野依町字山中19-12<br>TEL:48－1032 | 特になし | 月～金<br>＊除外日<br>GW/年末年始 | 9:00～<br>17:30 | 要相談 | 音楽やリトミックなどの教室活動、おやつ作り、カラオケなどのレクリエーションをしています。 |
| 4 | **すみれ**<br>西幸町字東脇122-1<br>TEL:38－5077 | 特になし | 月～金<br>祝日<br>＊除外日<br>GW/年末年始 | 8:30～<br>17:30 | 要相談 | |
| 5 | **生活塾「春日」**<br>春日町二丁目112<br>TEL:35－6362 | 小学生～<br>64歳 | 月～金<br>＊除外日<br>GW/お盆/年末年始 | 9:30～<br>16:00 | 要相談 | 医療的ケアが必要な児・者の方々も安心して活動を行うことができます。ご家庭の様々な事情により追加の利用や、緊急的な受け入れにも対応していますのでまずはご連絡を。 |
| 3 | **珠藻荘**<br>野依町字山中19-21<br>TEL:47－1050 | 18～<br>64歳 | 月～金<br>＊除外日<br>GW/年末年始 | 9:00～<br>18:00 | 無 | 医療的ケアに関しては看護師配置により利用時間要相談 |

# ⑩医療的ケア児者移動支援

右の二次元コードを読み込み、「7　地域生活支援事業所(移動支援、医療的ケア児者移動支援、日中一時支援、訪問入浴サービス、地域活動支援センター)」からご覧ください。

# その他の事業

## 障害児看護支援事業

1．概要
経管栄養、インスリン注射、導尿などの医療的ケアを必要とする児童・生徒が、保育園、学校等に通うときに、看護師が保育園等を訪問して医療的ケアを実施し、保護者等の負担の軽減を図ります。

2．対象者
保育園等に通うことが出来る医療的ケアが必要な市内在住の児童・生徒（義務教育まで）

3．内容
保育園等において訪問看護ステーションから派遣される看護師が、医療的ケアを実施します。

4．費用
自己負担なし

## 医療的ケア児在宅レスパイト事業

1．概要
訪問看護師が18歳以下の医療的ケア児を介護している家庭を訪問し、その看護や介護を家族の代わりに行うことで、レスパイトできる時間の確保につなげ、家族の負担軽減を図ります。

2．対象者
・年齢:0~18歳
・自宅（在宅）で同居の家族による介護を受けて生活していること
・訪問看護により医療的ケアを受けていること

3．内容
医療保険の適用を超える利用で、訪問看護ステーション等の看護師が現に訪問看護を利用している家庭を訪問し、医療的ケアを行います。

4．費用
自己負担なし

# その他の事業

## 医療的ケア児等コーディネーター

医療的ケア児等及びその家族に対する相談や各種サービスの紹介、また、関係機関と連携を図りながら、地域で安心して生活できるよう、共に考え、支援する人のことです。
支援について詳しい情報をお探しの方は、障害福祉課にお気軽にお尋ねください。

**医療的ケア児等コーディネーターの所属先**

・とよはし総合相談支援センター
・たまも荘障害者生活支援センター
・相談支援センター木もれ陽
・相談支援事業所 すばる
・相談支援センター ビリーブ
・相談支援事業所 あゆみ
・豊橋市社会福祉協議会東部障害者相談支援事業所
・訪問看護ステーションさわやか
・豊橋市医師会訪問看護ステーション
[redacted]
・豊橋市役所障害福祉課
・豊橋市民病院

## 医療的ケア児等支援マネージャー

医療的ケア児等の情報の一元化をし、医療的ケア児等コーディネーターや関係機関(医療・保健・福祉・教育等)と協力し、医療的ケア児等が支援を途切れず受け、安心して社会生活を営むことができるよう調整・把握します。また、医療的ケア児等の課題解決に向け、研修実施等の体制整備を行います。

- 医療的ケア児の個別把握、個々の進捗管理
- 退院前に医療的ケア児等コーディネーターへ引き継ぎ、
  必要に応じて退院前カンファレンスへ参加、その後訪問等により状況確認
- 医療的ケア児等コーディネーター会の開催
- 支援が途切れやすい就学前、卒業等のタイミングでコーディネーターと連携し、
  引き継いだ後もフォローアップ
- 医療的ケアに関する検討会の開催
- 関係機関や行政との連絡調整
- 医療的ケアに関する研修の実施

**医療的ケア児等支援マネージャーの所属先**

・ふぃーる工房

**問合せ**

豊橋市役所　障害福祉課
0532-51-2347
shogaifukushi@city.toyohashi.lg.jp

# 医療保険対象の
# サービスを利用する場合

STEP
01

## 病院や事業所を選ぶ

利用したいサービスの中から病院や事業所を選びます。

**<どこの病院や事業所にしていいのか分からない方>**
下記の問い合わせ先までご連絡ください。
利用の意向などを踏まえてご相談にのります。

| サービス種類 | 問合せ先 | 電話番号 |
|---|---|---|
| 訪問診療 | 豊橋市医師会事務局 | （０５３２）<br>４５−４９１１ |
| 訪問歯科 | 豊橋市歯科医師会事務局 | （０５３２）<br>２６−８３００ |
| 訪問薬剤師 | 豊橋市薬剤師会事務局 | （０５３２）<br>４７−０８３０ |
| 訪問看護 | 豊橋市訪問看護ステーション連絡協議会<br>（訪問看護ステーション　さわやか） | （０５３２）<br>６３-５１５３ |
| 訪問<br>リハビリテーション | 各事業所までお問い合わせいただき詳細をご確認ください | |

STEP
02

## 申し込む

利用する事業所に申し込みを行い、訪問する曜日や時間などの利用調整を行います。
訪問看護などの指示書が必要なサービスについては、事業所の方から主治医の先生に指示書を作成してもらえるように連絡してくれます。

STEP
03

## 利用開始

# 福祉サービス等を利用する場合

18歳以上の方はこちらでご確認ください。

STEP 01

## 申請の準備をする

**○サービス利用申請をする**

申請の際に、利用するお子さんのご様子についても伺います。
面接方法は障害福祉課(電話:0532-51-2347)までお問合せください。

**■ 持ち物**

・マイナンバー(個人カード)または通知カード
・身体障害者手帳、療育手帳、精神障害者保健福祉手帳
・支援の必要性が記載された書類(手帳を所持していない場合)

<支援の必要性が記載された書類の例> いずれか一つ
・診断書
・医療的ケア判定スコア(乳幼児期の児童が対象)

**○相談支援専門員を探す**

サービスを利用するための計画書を作成してくれます。
相談支援事業所一覧から探してください。
＊地域活動支援事業(訪問入浴、日中一時支援、移動支援)のみの場合は不要

事業所一覧

**○利用事業所へ相談・依頼をする**

具体的な支援内容や利用開始時期、利用日数の相談を行います。

STEP 02

## 受給者証が届く

申請書と相談員が作成した計画書がそろってから、
約2週間で受給者証が発行されます。

STEP 03

## 利用事業所と契約する

契約する前に会議を行い、支援内容の確認を行います。
契約時には受給者証の提出が必要になります。

STEP 04

## 利用開始

### 医療的ケア判定スコア

福祉サービスを利用するにあたり、どのような医療的ケアを必要とするか等を把握するためのものです。
保護者が主治医から「医療的ケア判定スコア」を取得し、市や事業所に提出していただく場合がございます。
事業所への提出については、利用する事業所に確認をお願いします。
ご不明な点は障害福祉課(電話:0532-51-2347)までお問合せください。

＊「医療的ケアスコア」の取得に費用がかかる場合は、保護者の方のご負担となります。
＊12ヶ月に1回更新が必要です。

【作成】 豊橋市 障害福祉課・医療的ケアに関する検討会
【協力】豊橋市医師会・豊橋市歯科医師会・豊橋市薬剤師会