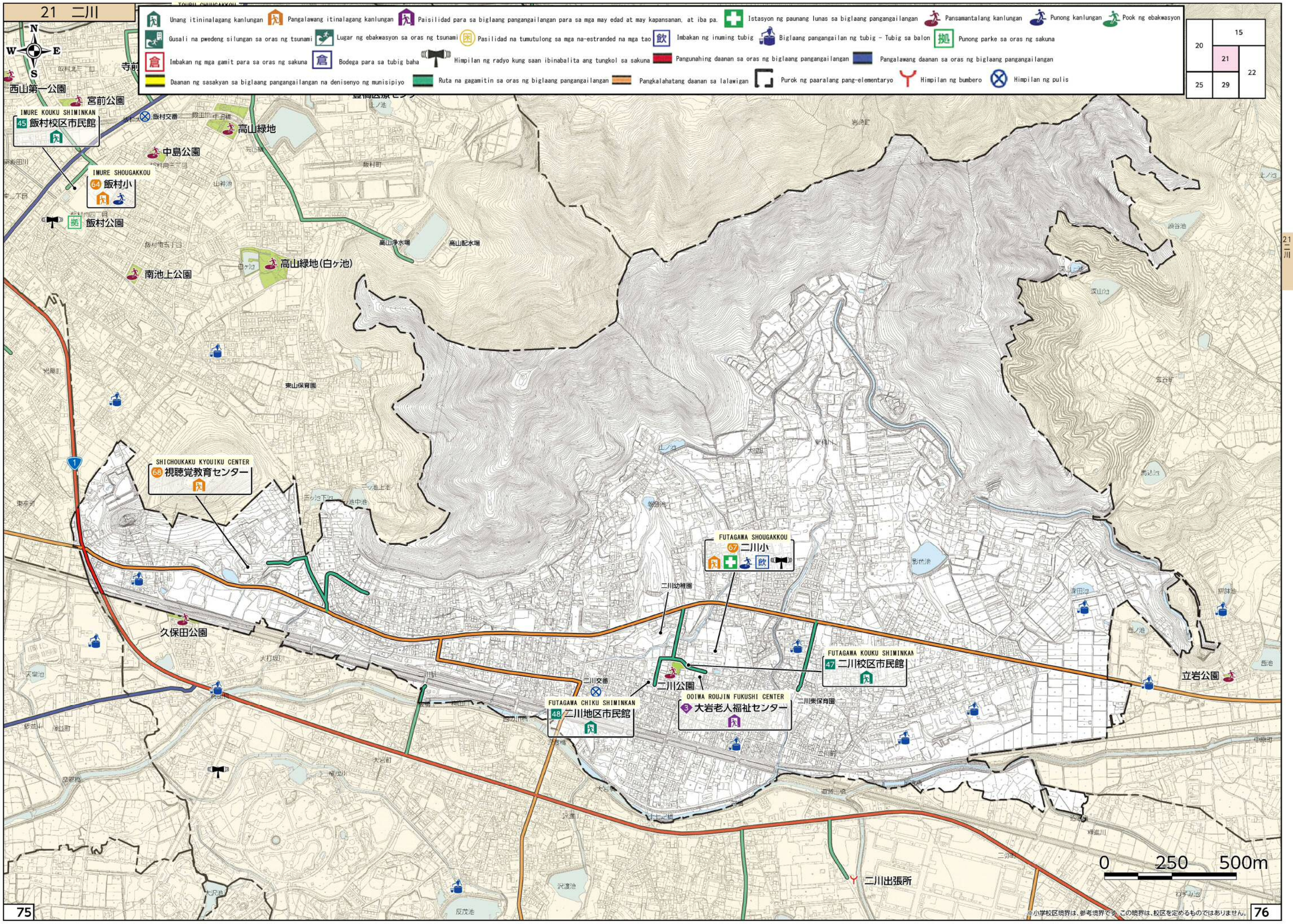
21 二川
Unang itininalagang kanlungan
Pangalawang itinalagang kanlungan
Paisilidad para sa biglaang pangangailangan para sa mga may edad at may kapansanan, at iba pa.
Istasyon ng paunang lunas sa biglaang pangangailangan
Pansamantalang kanlungan
Punong kanlungan
Pook ng ebakwasyon
Gusali na pwedeng silungan sa oras ng tsunami
Lugar ng ebakwasyon sa oras ng tsunami
Pasilidad na tumutulong sa mga na-estranded na mga tao
Imbakan ng inuming tubig
Biglaang pangangailan ng tubig - Tubig sa balon
Punong parke sa oras ng sakuna
Imbakan ng mga gamit para sa oras ng sakuna
Bodega para sa tubig baha
Himpilan ng radyo kung saan ibinabalita ang tungkol sa sakuna
Pangunahing daanan sa oras ng biglaang pangangailangan
Pangalawang daanan sa oras ng biglaang pangangailangan
Daanan ng sasakyan sa biglaang pangangailangan na denisenyo ng munisipiyo
Ruta na gagamitin sa oras ng biglaang pangangailangan
Pangkalahatang daanan sa lalawigan
Purok ng paaralang pang-elementaryo
Himpilan ng bumbero
Himpilan ng pulis
20
15
21
22
25
29
N
W
E
S
西山第一公園
宮前公園
IMURE KOUKU SHIMINKAN
45 飯村校区市民館
飯村交番
高山緑地
中島公園
IMURE SHOUGAKKOU
64 飯村小
飯村公園
高山浄水場
高山配水場
高山緑地(白ヶ池)
南池上公園
東山保育園
SHICHOUKAKU KYOUIKU CENTER
68 視聴覚教育センター
FUTAGAWA SHOUGAKKOU
67 二川小
二川幼稚園
久保田公園
FUTAGAWA KOUKU SHIMINKAN
47 二川校区市民館
二川公園
二川交番
FUTAGAWA CHIKU SHIMINKAN
48 二川地区市民館
OOIWA ROUJIN FUKUSHI CENTER
3 大岩老人福祉センター
二川東保育園
立岩公園
二川出張所
0 250 500m
※小学校区境界は、参考境界です。この境界は、校区を定めるものではありません。