29 二川南

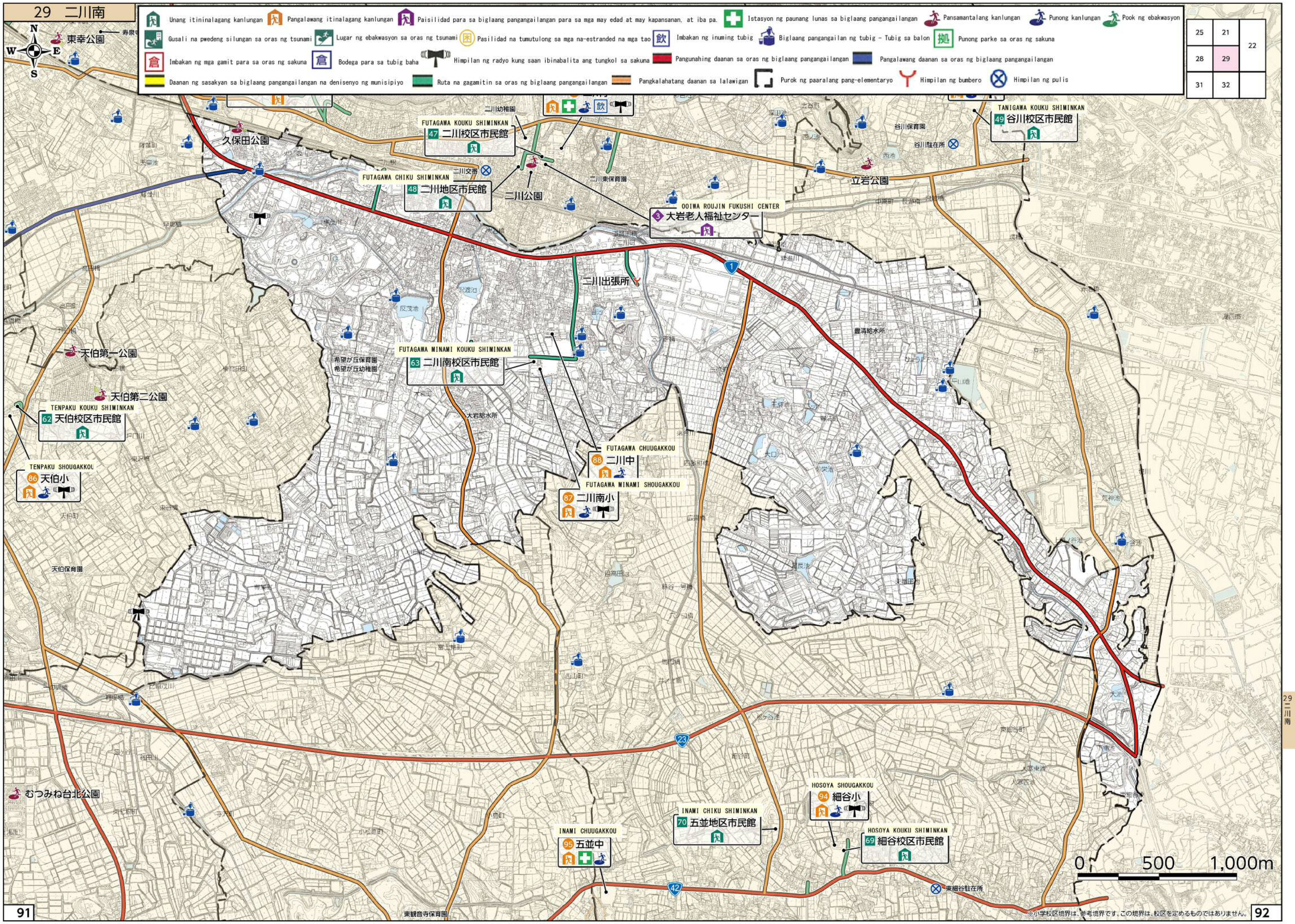
Unang itininalagang kanlungan
Pangalawang itinalagang kanlungan
Paisilidad para sa biglaang pangangailangan para sa mga may edad at may kapansanan, at iba pa.
Istasyon ng paunang lunas sa biglaang pangangailangan
Pansamantalang kanlungan
Punong kanlungan
Pook ng ebakwasyon
Gusali na pwedeng silungan sa oras ng tsunami
Lugar ng ebakwasyon sa oras ng tsunami
Pasilidad na tumutulong sa mga na-estranded na mga tao
Imbakan ng inuming tubig
Biglaang pangangailan ng tubig - Tubig sa balon
Punong parke sa oras ng sakuna
Imbakan ng mga gamit para sa oras ng sakuna
Bodega para sa tubig baha
Himpilan ng radyo kung saan ibinabalita ang tungkol sa sakuna
Pangunahing daanan sa oras ng biglaang pangangailangan
Pangalawang daanan sa oras ng biglaang pangangailangan
Daanan ng sasakyan sa biglaang pangangailangan na denisenyo ng munisipiyo
Ruta na gagamitin sa oras ng biglaang pangangailangan
Pangkalahatang daanan sa lalawigan
Purok ng paaralang pang-elementaryo
Himpilan ng bumbero
Himpilan ng pulis
25
21
22
28
29
31
32
東幸公園
久保田公園
二川幼稚園
FUTAGAWA KOUKU SHIMINKAN
47 二川校区市民館
二川交番
FUTAGAWA CHIKU SHIMINKAN
48 二川地区市民館
二川公園
二川東保育園
谷川保育園
谷川駐在所
TANIGAWA KOUKU SHIMINKAN
49 谷川校区市民館
立岩公園
OOIWA ROUJIN FUKUSHI CENTER
3 大岩老人福祉センター
二川出張所
豊清給水所
天伯第一公園
希望が丘保育園
希望が丘幼稚園
FUTAGAWA MINAMI KOUKU SHIMINKAN
63 二川南校区市民館
天伯第二公園
TENPAKU KOUKU SHIMINKAN
62 天伯校区市民館
大岩給水所
FUTAGAWA CHUUGAKKOU
88 二川中
TENPAKU SHOUGAKKOU
86 天伯小
FUTAGAWA MINAMI SHOUGAKKOU
87 二川南小
天伯保育園
むつみね台北公園
HOSOYA SHOUGAKKOU
94 細谷小
INAMI CHIKU SHIMINKAN
70 五並地区市民館
INAMI CHUUGAKKOU
95 五並中
HOSOYA KOUKU SHIMINKAN
69 細谷校区市民館
東細谷駐在所
東観音寺保育園
0
500
1,000m
※小学校区境界は、参考境界です。この境界は、校区を定めるものではありません。