

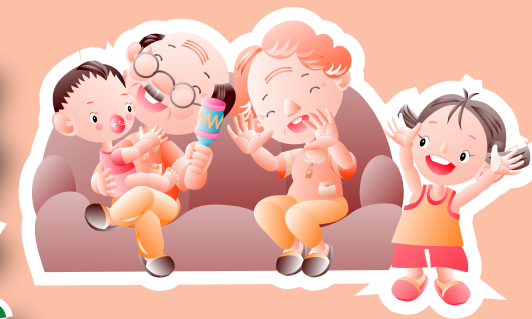

# 令和8年度

# 市税納期一覧表



## Calendário do Imposto Municipal - Ano 2026

納期月 Mês da Parcela do Imposto	納期限 (口座振替日) Vencimento (Data do débito)	税金の種類 / Tipos de Impostos			
		市県民税 Imposto Municipal e Provincial	固定資産税 都市計画税 Imposto de Bens Imóveis / Imposto de Planejamento Urbano	軽自動車税 Imposto de Motos e Veículos Leves	国民健康保険税 Imposto de Seguro Nacional de Saúde
5月	令和8年 6月1日 月 1/Jun/2026(seg)		第1期 1ª Parcela	全期 Parcela única	
	6月	6月30日 火 30/Jun/2026(ter)	第1期 1ª Parcela		
7月	7月31日 金 31/Jul/2026(sex)		第2期 2ª Parcela		第1期 1ª Parcela
8月	8月31日 月 31/Ago/2026(seg)	第2期 2ª Parcela			第2期 2ª Parcela
9月	9月30日 水 30/Set/2026(qua)				第3期 3ª Parcela
10月	11月2日 月 2/Nov/2026(seg)	第3期 3ª Parcela			第4期 4ª Parcela
11月	11月30日 月 30/Nov/2026(seg)				第5期 5ª Parcela
12月	12月28日 月 28/Dez/2026(seg)		第3期 3ª Parcela		第6期 6ª Parcela
1月	令和9年 2月1日 月 1/Fev/2027(seg)	第4期 4ª Parcela			第7期 7ª Parcela
2月	3月1日 月 1/Mar/2027(seg)		第4期 4ª Parcela		第8期 8ª Parcela

(注)市県民税、国民健康保険税について、年金からの特別徴収の方は年金支払月(偶数月)に差し引かれます。  
 (Atenção) Para aqueles que têm o desconto do Imposto Municipal e Kokumin Kenkou Hoken pela aposentadoria, os débitos serão efetuados nos meses de recebimento da aposentadoria (nos meses pares)

## 納税は便利な口座振替で!

Para o pagamento do Imposto utilize o sistema prático de débito automático na conta corrente!



豊橋市役所 納税課 Pref. de Toyohashi Depart. de Impostos  
 TEL 0532(51)2241 (納税相談 / Consultas sobre Imposto)  
 (51)2235 (口座振替 / Débito em conta)