

このまちが、すき

# とよはし

— KOHO TOYOHASHI —

2018

毎月1日発行  
通巻 第1499号

10月号



特集

地域  
AREA

で  
TOWN  
まち  
を

盛り上げる



ACTIVATE TOYOHASHI

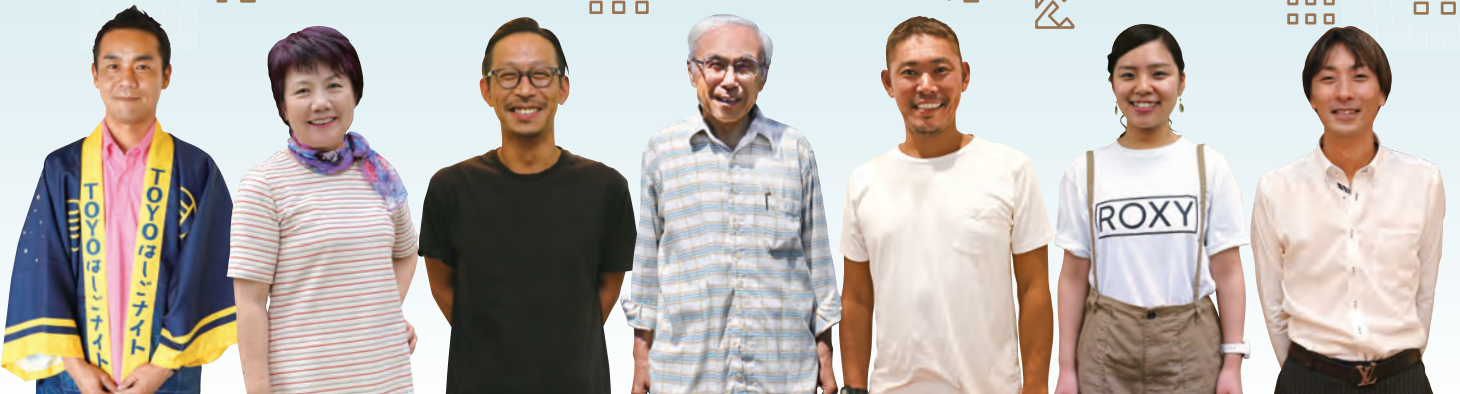



もくじ contents

03 豊橋いいとこ

特集

04 地域でまちを盛り上げる

08 平成29年度行財政の運営状況

10 イチオシ情報

- ・大型映像が3Dにリニューアル!
- ・がん検診を受けましょう

12 豊橋ニュース

- ・クラストコ版 豊橋筆作り体験会
- ・とよはし歴史探訪 土偶をつくろう

13 のんほいパーク

- ・すくすく育つ 赤ちゃんキリン!
- ・解説会 シロアリのあやつろう

14 公共施設イベント

- ・秋の星空観望会
- ・さくらピア トワイライトライブ

18 スポーツ

- ・穂の国・豊橋ハーフマラソン参加者募集
- ・B.LEAGUE 2018-19シーズン開幕戦

19 演劇・コンサート

- ・ケルティック・クリスマス・コンサート
- ・豊橋交響楽団定期演奏会

20 暮らし情報

29 相談

30 パパママ

- ・ポッキー先生とパワフル親子遊び
- ・11月の幼児ふれあい教室

31 シニア

- ・救急医療情報キットを配布しています
- ・薬の専門家を活用しましょう

32 健康

- ・とよはし野菜 De ヘルシー料理教室
- ・こころとからだの健康講座

33 防災・安全

- ・災害時には災害対策本部を設置します
- ・歩行者などの安全を守りましょう

35 緊急医

市政情報番組を放送しています

ティーズ(CATV)地デジ12ch

とよはしNOW(10分間)

毎日 7:10、12:10、15:10、  
18:10、22:10

※YouTubeでも視聴できます

エフエム豊橋(84.3MHz)

広報エフエムとよはし(15分間)

月～金曜日 7:45、12:30、17:44

ラジオニッケイ(インターネットラジオ)  
※ポルトガル語での放送です

市からのお知らせ(1分間)

月・水・金曜日 6:00、8:00、10:00  
ほか5回  
火・木・土・日曜日 5:00、7:00、9:00  
ほか5回

市長のメッセージ(5分間)

第1土曜日または第2土曜日 21:00

SNSで情報を発信しています

とよはしの魅力情報

イベント情報や最近の話題など、  
豊橋の楽しい情報を発信しています。

フェイスブック



防災・安全・安心情報

災害時の警報・避難所などの情報、  
交通事故や防犯の情報を発信して  
います。

ツイッター



豊橋ライフスタイル情報

本「クラストコ」と連動し、日常のヒト  
コマなど市民の顔や暮らしぶりが見  
える画像・動画を発信しています。

インスタグラム



# 豊橋 いいとこ

四季の移ろいを感じる風景や魅力的な  
スポット、豊橋での暮らしぶりがわかる  
ひとコマなどを紹介します。



A lot of attractions await you

## 向山緑地

【向山大池町】

さくら広場、梅林園、交通児童館などを有する広大な公園です。大池側にはピラミッドなどのモニュメントがあり、ちょっとした旅行気分が味わえます。

# 地域 AREA で まちを TOWN を

# 盛り上げる

かつて、地域で大切にされてきた助け合いの社会の価値観が薄れ、商品やサービスを購入する市場経済が成熟しました。一方、近年「地域で行えることは相互扶助の精神で行おう」という、もう一つの価値観が注目されつつあります。

今回は、お互いの悩みや課題、希望を話し合い、自分たちが住む地域を盛り上げようと活動しているみなさんをご紹介します。

問合せ  
広報広聴課  
(☎51・2165)

ACTIVATE TOYOHASHI  
前芝

## みなと塾 minato juku

前芝全体で海や川を守っていききたい



かつて前芝は、漁業や農業など海や川とともに人々の生活がありました。時代の変化につれ郷土への関心は希薄になりつつあります。

みなと塾は、青年団が行う盆踊り大会に合わせ、豊川放水路沿いに保育園児や小学生をはじめ前芝校区の方が作った灯籠800基を灯す「前芝川灯ろうまつり」や、前芝海岸の清掃と海岸に住む生き物調べなどのイベントを行っています。海や川を身近に感じ、自分たちの住む地域への愛着を持ってほしいという想いで活動しています。



子どもたちが前芝を知り、社会に出た際に前芝の魅力を話せるよう、活動を続けていきます。

みなと塾代表 加藤 正敏さん



### INFORMATION

問合せ みなと塾代表 加藤 (☎090・5873・6679)、  
みなと塾ホームページ

# 花園ぶらす

hanazono purasu

花園商店街に賑わいをもたらし、  
人が集う場所に



「買い物をするなら花園」といわれ、中心市街地のシンボルだった花園商店街。そんな商店街に大学生が着目し、活気を取り戻そうと始まったのが花園ぶらす。店主と協力し、空き店舗を利用したお化け屋敷やコミュニティスペースで七夕、お月見などの季節を感じる工作体験を開催し、親子で商店街に親しめるイベントの企画・運営を若者の目線で行っています。



普段交わることのない店主と学生が起こすイノベーションで、花園商店街をまちの居場所にしていきます。

花園ぶらす代表  
本田 伊万里さん

花園商店街振興組合  
理事長 岡本 卓也さん



学生たちと一緒に行くことで、私たちも良い刺激を受けています。ゆっくりですが、新しい客層の流れもできつつあると感じます。

INFORMATION

問合せ 花園ぶらすツイッター



# 二川さくら守の会

futagawa sakura mori no kai

二川に桜の花を咲かせ続けたい



桜を通じてまちの将来を話し合うことで、地元の方と触れ合う機会を増やしていきたいです。

二川さくら守の会 梅岡 愛子さん

INFORMATION

## 秋のさくら祭り in 梅田川

桜の枝の剪定や肥料をやるなど手入れを行います。

とき 11/11(日) 10:00~15:00

対象 小学生以上

ところ 道賢田橋

問合せ 二川さくら守の会 梅岡 (☎41・0492)

ソメイヨシノの寿命は50〜60年といわれ、戦後に植えられた二川の梅田川沿いの桜は寿命を迎えています。しかし、枝の剪定や肥料をやるなど手入れをすることで、寿命を約200年まで延ばすことができます。

「二川に桜の花を咲かせ続けたい。」この想いで、多くの方が楽しめる花見イベントなどを開催し、二川を桜の名所として再生しようと日々働きかけ続けています。

# 豊岡発展会

toyooka hattenkai

豊岡地区の会社や店が  
活気に満ちた毎日を送れるように



豊岡地区は古くから商業地区として栄え、飲食や工芸などさまざまな分野の名店や職人が集まっています。その店主や職人たちが先頭に立ち、飲食やワークショップなどを楽しみながら、夏のひと時を過ごす「スポーツパークフェス」を平成28年度から行っています。多くの方に豊岡地区の店を知ってもらおうほか、地域コミュニティの場として交流できる、活気に満ちた場づくりに力を入れています。



まちが持つ個性や感性、価値をいかし、地域の方が楽しめる、まちにしていきたいです。

豊岡発展会会長 松井 達彦さん

INFORMATION

【問合せ】「豊岡(田尻)発展会」フェイスブック

# NPOほの国プロジェクト

npo honokuni purojekuto

東三河のグルメや農業、  
文化を地域の若者に伝える



地域を知り、地域を愛する若者を増やしていきたいです。

NPOほの国プロジェクト代表 戸川 拓馬さん

INFORMATION

## 穂の国娘。ライブ

【とき】 10/28日 11:15~11:45  
【ところ】 総合動植物公園  
「のんほいパーク」

## FMとよはし ぐるラジ

【とき】 毎週水曜日  
18:00~19:00  
【ところ】 ココラストジオ

【問合せ】 NPOほの国プロジェクトホームページ

東三河が誇る農産物や伝統文化などを若者に身近に感じてもらうため、豊橋生まれの米「女神のほほえみ」、手筒花火など東三河の魅力を歌や踊りで全国に発信しています。

また、地元の農家と協力し、「みかんの木オーナー制度」を展開。若者が農業体験や農家との交流を通じて、農業を元気にする活動も行っています。

# TOYOはしごナイト 実行委員会

toyohashigo naito jikkouinukai

豊橋の顔、**中心市街地**に活気を取り戻す



商業・住居・文化・行政・娯楽施設など全てが揃い、まちの象徴として栄えていた**中心市街地**。かつての活気を取り戻そうと、平成22年から割安な価格で1日に数軒の飲食店を「はしご」できるTOYOはしごナイトを毎年5月に行っています。

まちなかの飲食店の努力と工夫で、魅力と個性があふれる**中心市街地**を目指しています。



豊橋駅前の活性化を目指し、今後も飲食店のみなさんと共にまちを盛り上げていきます。

TOYOはしごナイト実行委員会  
会長 松尾 篤さん

INFORMATION

**問合せ** TOYOはしごナイト実行委員会 (☎43-5361)、  
TOYOはしごナイト実行委員会ホームページ

# むろ☺しおた Smile Club

muro shiota sumainu kurabu

**牟呂・汐田校区**に住む  
全ての方が集う場所を



牟呂・汐田に住む多くの方に参加してもらい、地域の繋がりを強めていきたいです。

むろ☺しおたSmile Club代表  
伊東 由裕さん

INFORMATION

**むろ☺しおたスマイルフェスティバル**

**とき** 11/4日 10:00~15:00 **問合せ** むろ・しおたSmileClub  
**ところ** 東脇公園 フェイスブック

地元の店主たちが、地元でとれた農産物や飲食、遊び、ステージパフォーマンスなど、多世代で楽しめる「むろ☺しおたスマイルフェスティバル」を昨年から東脇公園で行っています。

地元の子どもたちが自分のまちに誇りを持ち、「牟呂・汐田に住んで良かった。」と思える催しを開催しています。

# 4 平成29年度決算の状況

## 平成29年度 一般会計・特別会計決算

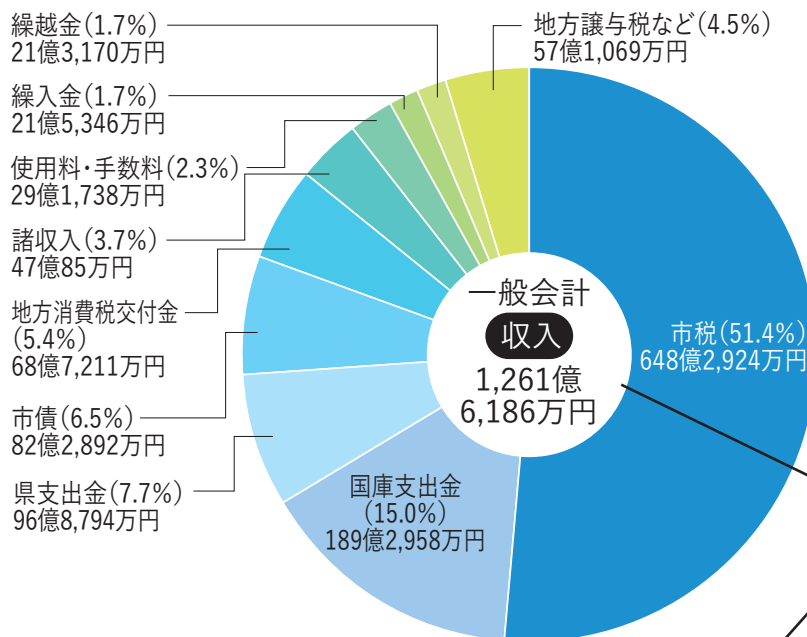

一般会計は、歳入歳出ともに過去最大の決算額となりました



財政課 松井宏親

**収入支出差引額**  
41億6,068万円

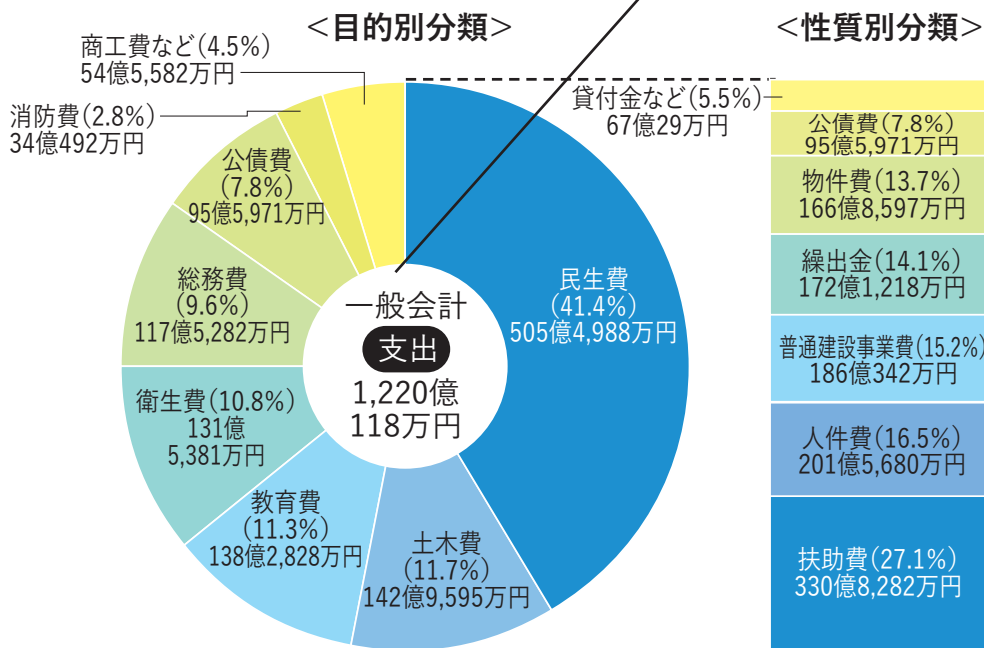

特別会計名	収入	支出	収入支出差引額
競輪事業	149億3,356万円	134億7,795万円	14億5,561万円
国民健康保険事業	406億8,143万円	377億8,253万円	28億9,890万円
総合動植物公園事業	20億1,276万円	20億1,175万円	101万円
公共駐車場事業	2億2,175万円	1億9,680万円	2,495万円
地域下水道事業	10億6,499万円	10億6,499万円	0円

特別会計名	収入	支出	収入支出差引額
母子父子寡婦福祉資金貸付事業	1,992万円	602万円	1,389万円
介護保険	231億4,825万円	223億6,993万円	7億7,832万円
後期高齢者医療	77億6,345万円	77億5,811万円	533万円
<b>合計</b>	<b>898億4,611万円</b>	<b>846億6,810万円</b>	<b>51億7,801万円</b>

※各項目の数値は表示単位未満を四捨五入しているため、合計と内訳の数値が一致しない場合があります

**問合せ**

①行政評価／政策企画課 (☎51・3151) 45149 ②行財政改革プラン／行政課 (☎51・2027) 39009  
 ③職員の給与など／人事課 (☎51・2050) 8376 ④財政状況／財政課 (☎51・2117) 20033

※上記のほか、市役所じょうほうひろばでも政策分析報告書や行財政改革プラン2016取組状況報告書、人事行政の運営等の状況に関する報告書などを閲覧できます。詳細はホームページをご覧ください



# 平成29年度行財政の運営状況

## 行政サービスの向上で住みよいまちづくり

まちづくりの指針「第5次総合計画」に沿って、行政サービスの改善に向けた見直しなどを行う「行政評価」の結果や「行財政改革プラン」の取り組みなど、豊橋市の行財政の運営状況をお知らせします。

### 1 平成29年度決算に基づく行政評価の結果

行政評価は、限られた財源の効果的・効率的な配分などを行い、行政サービスの向上に向けた改善を行う仕組みです。市では、第5次総合計画に沿った行政評価として、6分野44の政策について目標の達成度や社会情勢などを総合的に分析評価する「政策評価」と、政策を推進するための細事業について実績に基づき進捗を評価する「細

事業評価」を一体的に行っています。

平成29年度は「成果が上がっている」が21政策、「おおむね成果が上がっている」が23政策となり、第5次総合計画後期基本計画の2年目として、おおむね順調に進捗しています。

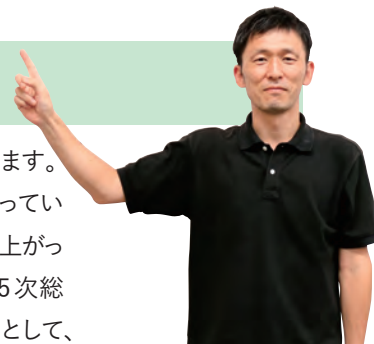

政策企画課 花井寿邦

### 2 行財政改革プラン2016の取組状況

行財政改革プラン2016は、行政の効率化と財政の健全化を図るため、平成28～32年度を計画期間として人員の削減や他の団体との連携による効果的・効果的な事業実施など、行財政改革の方針と具体的な取り組みを定めたものです。平成29年度は取り組みの2年目であり、取組成果として主な重点目標の達成状況は右記の通りとなりました。また、プラン全体もおおむね順調に進捗しています。

#### ■主な重点目標の達成状況

指標	実績	目標
経済的効果額※1	29億6,750万円 (平成28～29年度累計)	70億円 (平成28～32年度)
広域連携事業実施数※2	313件	330件 (平成32年度)

※1 事務の効率化、事業の見直しや人員の削減による経費削減、新たな取り組みによる歳入の増加などの金額の総計

※2 市が広域（他市町村）で連携して取り組んでいる事業数

### 3 市職員の勤務条件や給与の状況など

#### ■職員の勤務時間・休暇

職員の勤務時間は、原則、午前8時30分～午後5時15分の週38時間45分で、休日は土・日曜日、祝日、年末年始(12月29日～1月3日)です。平成29年度の年次有給休暇の平均取得日数は8.7日でした。その他にも病気、婚姻などの休暇制度があります。また、平成29年度に育児休業を取得した職員は237人でした。

#### ■平成29年度と平成30年度の職員数の状況

平成30年度の職員数は平成29年度から12人増の3,631人です。

#### ■分限と懲戒の状況

平成29年度中の分限処分(公務能率の維持を目的とする処分)は、心身の故障による休職が63件でした。また、懲戒処分(服務規程違反、法令違反などに対する制裁的処分)は、戒告が2件でした。

#### ■公平委員会の業務の状況

平成29年度の勤務条件に関する措置要求は3件でした。なお、不利益処分に関する審査請求はありませんでした。

#### ■国・県の職員と市職員との給料比較

(各年4月1日現在)

区分	平成24年度	平成29年度
愛知県	100.8	101.5
豊橋市	100.7	99.0

※一般行政職給料を経験年数を考慮し、国を100として比較したもの(ラスパイレス指数)

※平成24年度は国家公務員の給与改定特例法による減額措置前の参考値

#### ■特別職の報酬など

(平成30年4月1日現在)

区分	支給月額	期末手当
給料		
市長	1,091,000円	5,350,044円
副市長	915,000円	4,486,976円
報酬		
議長	716,000円	3,426,060円
副議長	651,000円	3,115,034円
議員	585,000円	2,799,224円

※支給額は在職期間に応じ、割落しあり

#### ■職員の平均給料月額・年齢

(平成30年4月1日現在)

区分	平均給料	平均年齢
一般行政職	319,776円	39.9歳
労務職	302,015円	44.3歳

今号の  
ココに注目!!

# イチオン情報

Let's  
Check!!



©Sky High Entertainment

## 大型映像が3Dにリニューアル! ダイナソーDX

東海地方初で高画質・高輝度の3D映像を上映します。

- とき** 11/3(祝)～来年2/28(木)
- ところ** 自然史博物館
- その他** 期間中、「ダイナソーDX(2D)」「クジラが星に還る海(2D)」も上映。観覧料など詳細は自然史博物館ホームページ参照



©公益財団法人 科学技術広報財団

問合せ 自然史博物館(☎41・4747)

## がん検診 愛する家族への贈りもの がん検診を受けましょう

がんは40～70歳代の死因の第1位です。平成28年度、市の検診で約100人にがんが発見されました。初期のがんには、ほとんど自覚症状がありません。早期発見・治療のため、がん検診を受けましょう。市では、勤務先などで受診する機会のない方にがん検診を実施しています。受診方法など詳細はお問い合わせいただくか、ホームページをご覧ください。



健康増進課  
海野 聖子

まとめて複数の検診が受けられる日もありますので、この機会に受診しましょう。

問合せ 健康増進課(☎39・9136) 6749



# TOYOHASHI CITY

## best recommended

主なイベントや重要なお知らせなどをピックアップして紹介します。

### とよはし子育て応援フェス

遊び・体験・学びを通して子育てについて考えます。

**とき** 11/4(日)10:00~16:00

**ところ** こども未来館「ここにこ」

#### 主なイベント

時間	イベント名
10:00~14:00	何でも子育て相談!一緒に話をしませんか
10:00~15:00	ミシンでおもちゃ作り
10:00~16:00	親子でハンドトリートメント教室
	産後のゆがみをチェック!骨盤矯正体験!
	親子でピアノ連弾にチャレンジしよう!



問合せ こども未来政策課(☎51・2325) 📠 60937

### スマートスピーカーで ごみ出しを便利に!

Amazon社のスマートスピーカーの人工知能「アレクサ」に「こわすごみの収集日は?」「ライターは何ごみ?」と聞くことで、ごみの収集日・分別が確認できるサービス「ゴミ丸」の提供を開始しました。利用料は無料ですが、データ通信料は利用者負担となります。利用方法など詳細はホームページをご覧ください。

今日、10月1日、月曜日は  
もやすごみ・生ごみの日です。

今日は何ごみの日?



環境政策課  
鈴木 啓仁

問合せ 環境政策課(☎51・2399) 📠 60854

### 羽田祭

五穀豊穡を祈願し、約800本の手筒花火を奉納します。

とき	ところ	内容
10/6(土)14:00	羽田八幡宮境内	餅投げ
10/6(土)16:00		手筒・大筒・乱玉花 火奉納
10/7(日)10:00	松葉公園	乙女舞・浦安舞・獅子 舞奉納
10/7(日)15:15		餅投げ
10/7(日)16:30		手筒・大筒・乱玉・仕 掛花火奉納



問合せ 羽田八幡宮(☎31・7968)、  
観光振興課(☎51・2430) 📠 8083

### 豊橋競輪 ちぎり賞争奪戦(GⅢ)

地元有力選手と全国の強豪選手が迫力のレースを展開します。

**とき** 10/27(土)~10/30(火)9:30~  
16:30

**入場料** 50円(特別観覧席は別途  
500円必要)



南部虎弾

#### 主なイベント

とき	時間	イベント名
10/27(土)、 10/28(日)	9:30~16:00	豊橋けいりんマルシェ、競輪VR 体験、サイクルスピリッツ
	15:52	お菓子まき
10/27(土)	12:13、15:16	Kajiiの日用品コンサート
10/28(日)	11:45、14:41	電撃ネットワーク(南部虎弾、ダ ンナ小柳、今日元気)ステージ

問合せ 豊橋競輪場(☎61・3136)



# NEWS 01



# TOYOHASHI 豊橋ニュース NEWS

広報担当者が取材した市内のイベントや最近の話題を紹介します。

## クラストコ版 豊橋筆作り体験会

9/2  
(日)

民俗資料収蔵室

小学生～50代の15人が参加し、筆職人の指導のもと、練り混ぜや仕上げなど筆作りの工程の一部を体験しました。間近で見る職人技に驚嘆しながら、自分だけの豊橋筆を作り上げた参加者は、「この筆を使って上手な字を書きたい」と話していました。

職人に「うまい」と言ってもらえて嬉しかったです。早く筆を使ってみたいです!



りほちゃん、かほちゃん

## とよはし歴史探訪 土偶をつくろう

8/24  
(金)

こども未来館「ここにこ」

約30人の小学生と保護者が土偶作りに挑みました。土偶が作られた意味や歴史を学んだ後、粘土をこねたり、縄で模様を付けたりして作り上げていきました。参加者たちは、自分だけの土偶の出来栄に満足していました。



この後は野焼き!  
出来上がりが楽しみです!

(左から)みつろうくん、はるやくん



# NEWS 02



# NEWS 04

## スマイルカフェ

8/29  
(水)

くすのき特別支援学校

職業コースなどの生徒27人が、手作りのバタートーストや抹茶ゼリーなどを販売しました。生徒たちは、「おいしいね」「今後も続けてね」とお客から声を掛けられていました。



# NEWS 03

8/26  
(日)

## 鈴木亜由子さん 初マラソン優勝

北海道札幌市

豊橋市出身の鈴木亜由子さん(日本郵政グループ)が、北海道マラソンに初出場し、見事、初優勝を飾りました。2020年の東京五輪出場にも期待したいですね。

# のんほいパーク

のんほいパークのイベントや最近の話題などを紹介します。

PICK UP

## すくすく育つ 赤ちゃんキリン!

父親の「ウリュウ」と母親の「ユララ」の子「キララ」は6月に生まれた大人気の赤ちゃんキリンです。キララは母乳を元気よく飲み、順調に成長しています。甘えん坊で母親に寄り添う姿はとてもかわいいですよ。



EVENT

動植物公園 ☎41・2185 / 自然史博物館 ☎41・4747 / 豊橋みどりの協会 ☎41・7400  
〒441-3147 大岩町字大穴1-238

### 復活!謎解きゲーム のんほいパークと奪われた秘宝

謎を解き明かしながら園内を巡ります。

と き 10/6(土)~11/18(日)の土・日曜日、祝日9:00~15:00(受け付けは13:00まで)

料 金 大人1,200円、高校・大学生1,000円、小・中学生800円

問合せ 動植物公園

### どうぶつはともだち サイ

サイの解説・見学・絵本の読み聞かせをします。

と き 10/27(土)11:00~12:00

ところ アフリカエリア  
擬岩展望台

定 員 20人(先着順)

問合せ 動植物公園



### ハロウィンを楽しもう

巨大カボチャなどを使ってハロウィンの展示をします。

と き 10/2(火)~10/31(水)

ところ 温室内イベントのへや

その他 子ども向けの仮装グッズの貸し出しあり

問合せ 動植物公園

### 多肉植物の寄せ植え

と き 10/7(日)13:30

ところ 温室ピロティ通路

定 員 50人(先着順) 料金 300円

問合せ 動植物公園

### 解説会 シロアリをあやつろう

道しるべフェロモンを使ってシロアリを思い通りに動かします。

と き 10/20(土)、11/17(土)14:30~15:00

問合せ 自然史博物館

### 自然史博物館 自由研究展

市内の小・中学生が行った自由研究の優秀作品を展示します。

と き 10/13(土)~11/11(日)

### みどりの講座

#### カラーサンドでインテリア作り

と き 10/20(土)10:00~12:00

対 象 市内在住・在学・在勤の方(小学生以下は保護者同伴)

講 師 榊原斗武さん(株Green Walk)

定 員 40人(抽選)

料 金 1,200円 入園料 無料

申込み 10/10(水)(必着)までに返信先明記の往復はがき(1枚2人まで)で講座名、参加者全員の郵便番号・住所・氏名・電話番号、市外在住の方は勤務先を豊橋みどりの協会

### まつぼっくり釣り

まつぼっくりや木の実を釣るゲームをします。

と き 10/8(祝)13:30

ところ 温室内いこいのへや

定 員 100人(先着順) 問合せ 動植物公園

休園日 月曜日(月曜日が祝・休日の場合は翌平日) 料金 明記していないものは無料(入園料必要)  
駐車料金 普通車 200円、中・大型車 400円

## － 公共施設イベント －

# Public Facilities Event Information

公共施設で開催するイベントを紹介します。

01. 図書館 / 02. 美術博物館 / 03. 二川宿本陣資料館&駒屋 / 04. こども未来館「ここにこ」

05. 地下資源館&視聴覚教育センター / 06. さくらピア / 07. 少年自然の家 / 08. 豊橋競輪場

## 01 図書館

**問合せ** 中央図書館 ☎31・3131、向山図書館 ☎62・2944、  
大清水図書館 ☎39・5900  
**休館日** 月曜日、第4金曜日



### 『福井モデル 未来は地方から始まる』

著者：藤吉 雅春  
文藝春秋2015.4

### スタッフの おすすめ本

10  
月

都道府県幸福度ランキングで3年連続1位に輝いた福井県。盤石の幸福度を築く要因を他県と比べ、日本の都市再生モデルについて考察します。幸福とは何か考えるきっかけを作ってくれます。

### おはなしのへや

ボランティアによる絵本などの読み聞かせを行います。

**対象** 小学生以下と保護者

**その他** 中央図書館、大清水図書館でも開催。  
日程など詳細はホームページ参照

**問合せ** 中央図書館

とき(各40分)	ところ
10/19(金)11:00	南陽地区市民館
10/27(土)11:00	青陵地区市民館
11/3(祝)11:00	前芝校区市民館
11/10(土)10:30	二川地区市民館
11/10(土)11:00	豊岡地区市民館、 中部地区市民館
11/10(土)15:00	市民文化会館

### 本のリサイクルフェア

図書館で使わなくなった本などを1冊20円で販売します。

**とき** ①10/6(土)②10/12(金)9:30～14:00

**ところ** ①中央図書館②市民文化会館

**その他** 1人10冊まで。持ち帰り用の袋は持参。②は10:00～16:00に飲食しながら読書できるコーナーを設置

**問合せ** ①中央図書館②向山図書館

### 古文書に親しむ講座(応用編)

古文書を通して、豊橋の歴史などを学びます。

**とき** 11/4～11/25の日曜日  
(全4回)10:00～11:30

**ところ** 中央図書館

**講師** 大須賀哲夫さん(郷土史家)

**定員** 30人(抽選。初回優先)

**申込み** 10/2(火)～10/19(金)に中央図書館

### 郷土を探る!

#### 豊橋っ子調べ学習コンクール

①応募作品の展示、②表彰式を行います。

**とき** ①10/13(土)10/14(日)9:30～17:00②10/13(土)15:00～16:00

**ところ** 中央図書館

**問合せ** 中央図書館

# 02 美術博物館

問合せ ☎51・2882 休館日 月曜日

Pick Up

## ネオ こすたりか ミュージアムカフェがオープンしました

焼き立てパンやモーニングメニューを楽しめます。

営業時間 9:00～17:00※17:00以降は予約営業可

その他 持ち帰り可

問合せ ネオ こすたりか ミュージアムカフェ(☎56・0556)



## 北澤美術館所蔵 ルネ・ラリックの香水瓶 ギャラリー・トーク

学芸員が展覧会の見どころについて説明します。

とき 10/18(木)、11/3(祝)14:00

料金 無料(観覧料必要)

### 学芸員の作品紹介

天球儀の形に三日月の浮き彫りがある栓をした香水瓶です。瓶全体に散りばめられた星の部分が透明になっており、香水が入っている間は星が金色に輝き、減ると銀色に変わります。100年近く前のデザインが斬新に感じられます。



香水瓶「真夜中」ウォルト社 1924年以降  
北澤美術館蔵 撮影 清水哲郎

## 幕末明治の浮世絵探訪展 浅井コレクション公開

Pick Up

「西郷隆盛と明治維新」をテーマに浮世絵を展示します。

とき 10/6(土)～11/18(日)9:00～17:00(入館は16:30まで)

記念講演会 幕末明治の浮世絵・鑑賞のツボ

とき 10/7(日)14:00～15:30

講師 山下伸さん(美術研究家)

定員 50人(申込順)

申込み 9/19(水)10:00から電話で二川宿本陣資料館

ギャラリー・トーク

とき 10/13(土)、10/31(水)14:00 講師 当館学芸員 新政厚徳 西郷隆盛(部分)

【共通事項】

ところ 二川宿本陣資料館 料金 無料(入館料必要) 問合せ 二川宿本陣資料館



# 二川宿本陣資料館 & 駒屋

# 03

問合せ 二川宿本陣資料館 ☎41・8580、  
駒屋 ☎41・6065

休館日 月曜日

### naomaria展

着物の生地とビーズを組み合わせた作品を展示します。

とき 10/17(水)～11/18(日)9:00～17:00

ところ 駒屋

問合せ 駒屋

### パッチワーク体験教室 クリスマスタペストリーを作ろう!

とき 10/16(火)10:00～14:00

ところ 駒屋 定員 30人(申込順)

料金 1,800円(昼食代含む)

申込み 10/3(水)10:00～10/10(水)15:00に電話で駒屋

### 本陣古文書講座 (中級コース)

江戸時代の古文書を解説します。

とき 10/13(土)、10/27(土)、  
11/10(土)、11/24(土)、  
12/8(土)(全5回)13:30～15:00

ところ 二川宿本陣資料館

講師 当館学芸員

定員 30人(申込順)

料金 400円(展示見学の場合  
は別途、入館料必要)

申込み 10/3(水)10:00から電話  
で二川宿本陣資料館

### 和布でつくる

#### かわいい秋のアクセサリ作り♪

バッグや洋服につけられるブローチを2種類作ります。

とき 10/17(水)13:00～16:00

ところ 駒屋

定員 10人(申込順) 料金 3,000円

申込み 10/3(水)10:00から電話で駒屋

### 活弁士・麻生八咫がやってくる! キネマライブ in 駒屋

無声映画「坂本龍馬」「国定忠治」を鑑賞します。

とき 11/3(祝)10:00～11:30、13:00～14:30、  
15:00～16:30

定員 各40人程度(申込順)

料金 各2,000円

申込み 10/3(水)10:00から電話で駒屋



PickUp

# 04

## こども未来館 ここにこ

問合せ ☎21・5525  
休館日 水曜日

子育てプラザ(0~3歳児)の情報は今号30ページの「パパママ」に掲載しています。

### ここにこハロウィン

お化けを題材にした展示をするほか記念撮影ができます。  
とき 10/26(金)~10/30(火)

仮装して来て、ここにこでハロウィンを楽しもう!



### 似っ展 in ここにこ

俳優や政治家などの似顔絵作品を約150点展示します。  
とき 10/13(土)~10/21(日)  
9:30~17:00

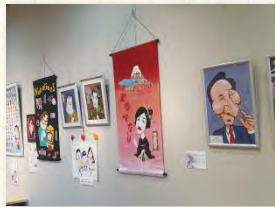

### 木とあそぼう ここにこ もくもくひろば

かんな削り体験や積み木、印かん作りができます。  
とき 10/6(土)~10/8(祝)  
10:00~12:00、  
13:00~15:00



### 体験プログラム

その他:各種プログラムなど詳細はホームページ参照 申込み:10/15(月)までにホームページで必要事項を入力

#### 体験1 ゲームクリエイターになろう

とき 10/27(土)10:00~12:00、13:00~15:00  
講師 小嶋秀徳さん(フリーランスプログラマー)

#### 体験2 晩ごパン教室 パンを使って料理をつくろう

とき 10/28(日)11:00~12:00  
講師 山崎製パン(株)

# 05 地下資源館 & 視聴覚教育センター

問合せ 視聴覚教育センター ☎41・3330 休館日 月曜日

### 名古屋大学出前授業

#### 瞬くオーロラと宇宙のさえずり

数秒ごとに瞬くオーロラの仕組みを紹介します。

とき 11/11(日)13:30~15:00

講師 三好由純さん(宇宙地球環境研究所准教授)

申込み 10/29(月)までにホームページで必要事項を入力

#### 過冷却液体の不思議

冷却水が一瞬でシャーベット状になる原理を紹介します。

とき 11/23(祝)13:30~15:00

講師 川崎猛史さん(理学研究科助教)

申込み 11/12(月)までにホームページで必要事項を入力

[共通事項]

定員 各40人(申込順)

### 秋の星空観望会

秋の星座とアンドロメダ銀河を観察します。

とき 11/3(祝)18:00~20:00(天候不順の場合は11/4(日)に順延)

対象 どなたでも(中学生以下は保護者同伴)

定員 80人(抽選)

申込み 10/22(月)までにホームページで必要事項を入力

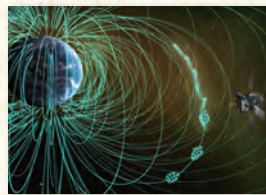

©ERGサイエンスチーム

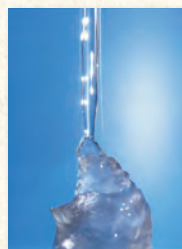

### おもしろサイエンスの日 ゴムであそぼう

小型ロボット操作や聴診器作りなどを楽しみます。

とき 10/28(日)13:00~15:00  
(随時参加可)

### プラネタリウム新番組

とき 10/27(土)~来年2/24(日)

観覧料 大人300円、中学生以下100円

その他 投映開始後の入場不可。投映は各45分。各回に星空解説あり。10/23(火)~10/26(金)は投映休止

#### 投映スケジュール

火~金曜日

時間	番組名
15:00	Feel the Earth Music by 葉加瀬太郎

土・日曜日、祝日、冬休み期間(12/25(火)~来年1/6(日))

時間	番組名
11:00	アンパンマン 星の色と空の色
13:30	Feel the Earth ※冬休み期間中はポケモンSM
15:00	ドラえもん



# 豊橋競輪場

# OS

問合せ ☎61・3136

## 金子貴志選手 通算500勝目前!

地元のエース金子貴志選手が8月15日(水)時点で、500勝という記録達成を目前にしています。500勝の達成は豊橋競輪場では2人目の大記録です。金子選手は10月27日(土)から始まる、ちぎり賞争奪戦(今号11ページ参照)に出場予定です。これからも金子選手の熱い走りにご声援をお願いします。



### CALENDAR

### 10月

1月	豊橋本場 (F I)			
2火				
3水				
4木				
5金	前橋 寛仁親王牌 (G I)		いわき平 (F I) ナイター	
6土				
7日			四日市 (F I) ナイター	
8祝				
9火	防府 (F I)	弥彦 (F I)		
10水			平塚 (F I) ナイター	
11木				
12金	千葉記念 (G III)			
13土				
14日				
15月	富山 (F I)		松山(F I)ナイター	
16火				
17水			函館 (F I) ナイター	
18木				
19金	熊本記念 (G III)			
20土				
21日				
22月	岐阜 (F I)	立川 (F I) 関東カップ		
23火				
24水				
25木	広島 (F I)			
26金				
27土				
28日	豊橋本場 開場69周年記念 ちぎり賞争奪戦(G III)			
29月				
30火				
31水				

早朝前売 7:00 開門予定 10:00

# さくらピア

# 06

問合せ ☎53・3153 FAX53・3200

休館日 月曜日、祝日、10/9(火) HP 32402

## 寄せ植え講座

季節の花を使って寄せ植えの方法を学びます。

と き 11/15(木)13:30~14:30

講 師 マルシェ&カフェ はなやさい

定 員 20人(申込順)

料 金 1,500円

その他 手話通訳・要約筆記などあり

申込み 10/2(火)9:00から、さくらピア

Pick Up



## パン教室

と き 11/15(木)、12/20(木)、来年1/24(木)  
(全3回)10:00~12:30

対 象 障害者手帳所持者(重度障害者は介護者同伴)と家族、友人

講 師 荒木登喜子さん(パン教室講師)

定 員 10人(申込順。初回優先)

料 金 1,500円

その他 手話通訳・要約筆記などあり

申込み 10/2(火)9:00から、さくらピア

## トワイライトライブ

中国伝統の擦弦楽器「二胡」の演奏会です。

と き 10/27(土)16:00~17:30

出 演 中村ゆみこさん(胡之音会)ほか



# 07

# 少年自然の家

問合せ ☎21・2301 HP 9815

## クリスマスネイチャークラフト 生地からつくるナン&カレー

Pick Up

まつぼっくりや木の実などを使ったリース飾りなどを作ります。

と き 12/8(土)9:30~14:00

対 象 5歳児~中学生と保護者

定 員 10家族(抽選)

料 金 1人500円

申込み 10/3(水)~10/18(木)に少年自然の家



## 自然体験活動指導者コラム 自然をまちなかにお届けします!

秋の少年自然の家では、ポトポトとどんぐりが落ちる音、カサカサと落葉樹の葉が舞う音など耳からも秋の自然を感じることができます。そんな自然を感じられるクラフト体験を10月は、こども未来館、11月は、まちなか歩行者天国で行います。この機会に、まちなかで秋の自然を感じてください。



キャンプディレクター  
小原 章

# スポーツ

スポーツに関するイベントや話題などを紹介します。

PICK UP



10回目の記念大会!  
みんなで盛り上げましょう。



## アクアリーナ豊橋 スケート無料開放イベント

スケートリンクの料金(貸靴料を除く)が無料になります。

とき:11/4(日)10:30~18:00 **その他:**滑走補助具を利用した方に次回以降利用できる滑走補助具無料券を進呈

### ①親子スケート教室

時間:10:30~11:30 **対象:**3歳児以上と保護者(2人1組)  
**定員:**20組(申込順) **料金:**1,000円



### ②謎解きゲーム

時間:13:30~14:30 **対象:**どなたでも(2人1組) **定員:**50組(申込順) **料金:**300円  
[共通事項] **申込み:**①②は10/2(火)からアクアリーナ豊橋(☎31・4781)  
HP 60926

## 穂の国・豊橋ハーフマラソンの参加者を募集します

陸上競技場を発着とする周回コースのハーフマラソンです。  
とき:来年3/24(日)10:00 **対象:**18歳以上(来年3/24現在)の方(高校生を除く) **区分:**①一般②チャリティー③穂の国ランニングサポーター **定員:**5,000人(申込順) **料金:**各5,500円(②は1口1,000円以上の寄附必要) **申込み:**①は10/11(木)12:00から、②③は10/1(月)12:00からホームページで必要事項を入力 **問合せ:**「スポーツのまち」づくり課(☎51・2864) HP 60957



## スポーツ教室 スケート

とき:12/2(日)、12/9(日)、12/16(日)、12/23(祝)(全4回)8:30~10:00 **ところ:**アクアリーナ豊橋 **対象:**年長児以上 **定員:**220人(申込順) **料金:**3,000円(中学生以下2,500円) **その他:**陸上教室も開催 **申込み:**10/17(水)から申込書を豊橋市体育協会、各体育施設(アクアリーナ豊橋を除く)※申込書は各体育施設で配布 **問合せ:**豊橋市体育協会(☎63・3031) HP 60918

## B.LEAGUE 2018-19シーズン開幕戦 三遠ネオフェニックス 対 京都ハンナリーズ

とき:10/6(土)、10/7(日)14:05 **ところ:**総合体育館 **料金:**[自由席]大人2,500円、小学生~高校生1,500円[1階指定席]大人3,000円、小学生~高校生2,000円[1階センター指定席]4,000円ほか **チケットの販売:**Bリーグホームページ、チケットぴあほか **問合せ:**(株)フェニックス(☎0533・81・2293)、「スポーツのまち」づくり課(☎51・2367) HP 60841

熱気あふれるホーム  
開幕戦を観に来てください!



©San-En NeoPhoenix

## GOLF

### 市民スポーツ祭

#### ターゲットバードゴルフ大会

とき:11/11(日)9:00 **ところ:**グリーンスポーツセンター  
**対象:**市内在住で18歳以上の方 **料金:**300円 **申込み:**11/4(日)までに直接、豊橋市体育協会  
**卓球大会(ダブルス)**

とき:11/25(日)9:00 **ところ:**総合体育館 **対象:**市内在住の方(学生を除く) **料金:**1チーム1,000円  
**申込み:**10/27(土)までに直接、豊橋市体育協会  
[共通事項] **その他:**空手道・シャフルボード大会も開催  
**問合せ:**豊橋市体育協会(☎63・3031) HP 60919



#### PICK UP PLAYER

田渡 修人 73  
Shuto Tawatari  
リーグ屈指の精度を誇るスリーポイントシューター



いよいよ今月から開幕するB.LEAGUE 2018-19リーグ戦に向けてのコメントを、副キャプテンの田渡修人選手からいただきました。

B.LEAGUE 3年目の今年こそ、悲願のチャンピオンを目指してチーム一丸となり、「全心全力」で戦っていきます。みなさんと会場でお会いできるのを楽しみにしています。

# 演劇・コンサート

演劇・コンサートなどの公演や、ワークショップなど参加型のイベントを紹介します。

PICK UP



## ケルティック・クリスマス・コンサート アイランド・ストーリーズ

とき:12/9(日)17:00 ところ:穂の国とよはし芸術劇場「プラット」 出演:アルタン(バンド)、カトリオーナ&クリス(ハーブ&ヴァイオリン) 入場料:全席指定。一般5,000円、24歳以下2,500円 その他:未就学児の入場不可 チケットの販売:随時、プラットチケットセンター(☎39・3090)ほか

## 今月の見どころ

今回のコンサートの見どころについて、プラット職員が紹介します。



石田凜子

世界で活躍する大人気のケルト音楽のミュージシャンが12月にやって来ます!

現代ケルト音楽界で世界最高峰バンドのアルタンは、アイルランド北部の湖をバンド名の由来とし、躍動感あふれるダンス曲と、天使のような透き通ったヴォーカル曲が魅力です。

カトリオーナ&クリスは、ケルト音楽界のトップ・デュオ。美しい音色のアイリッシュ・ハーブと、軽快なフィドル(ヴァイオリン)の掛け合いがとても格好良いので、お見逃しなく!

ケルト音楽ならではの、踊り出したくなるようなリズムと、雄大な自然や温もり、懐かしさを感じさせる神秘的な旋律を、ぜひお楽しみください。とっておきのクリスマスの思い出になるはずです。

## 豊橋交響楽団定期演奏会

とき:12/9(日)14:00 ところ:ライフポートとよはし 曲目:交響曲第40番(モーツァルト)、ピアノ協奏曲第27番(モーツァルト) 出演:市野あゆみ(ピアノ)、安永徹(ゲストコンサートマスター) 入場料:全席自由。一般2,000円、小学生~高校生500円 チケットの販売:(公財)豊橋文化振興財団、市民文化会館ほか 問合せ:豊橋交響楽団事務局 小林(☎090・3157・1661)、「文化のまち」づくり課(☎51・2873) HP 6683



## ダンス・レジデンス関連企画 工藤聡 身体表現ワークショップ

俳優・ダンサーに必要な身体の使い方を学びます。

とき:12/1(土)17:00~19:00 ところ:穂の国とよはし芸術劇場「プラット」 対象:高校生以上で演劇・舞踊の経験がある方 講師:工藤聡さん(ダンサー) 定員:20人(選考) 料金:1,000円 申込み:11/16(金)17:00までに申込書を穂の国とよはし芸術劇場(☎39・3090)※申込書は穂の国とよはし芸術劇場、市民文化会館、「文化のまち」づくり課ほかで配布。プラットホームページからも申し込み可

## 古典遊学 西洋古典学び塾

シェイクスピア歴史劇を中心に西洋古典を語ります。

とき:①11/18(日)17:00~20:00②11/22(木)18:30~20:00 ところ:穂の国とよはし芸術劇場「プラット」 対象:小学生以上 講師:鶴山仁さん(演出家) 定員:①50人②100人(各申込順) 料金:各500円 申込み:随時、申込書を穂の国とよはし芸術劇場(☎39・3090)※申込書は穂の国とよはし芸術劇場ほかで配布。プラットホームページからも申し込み可

## 田村一行 ダンスワークショップ

とき:11/23(祝)①10:00~12:00②14:00~16:00 ところ:こども未来館「ここにこ」 対象:①60歳以上の方②6歳児~小学生 講師:田村一行さん(大駱駝艦) 定員:各20人(申込順) 申込み:随時、申込書を穂の国とよはし芸術劇場(☎39・3090)※申込書は穂の国とよはし芸術劇場、市民文化会館、「文化のまち」づくり課ほかで配布。プラットホームページからも申し込み可

## ミュージカル ナイン・テイルズ 九尾狐の物語 上映会

とき:10/31(水)13:30、18:30 ところ:穂の国とよはし芸術劇場「プラット」 定員:各500人(申込順。随時、プラットチケットセンターで配布の整理券必要) 問合せ:穂の国とよはし芸術劇場(☎39・8810)

## 職場の魅力を発信! PRムービー作成講座

動画の作成・発信方法を学びます。

- とき** 11/8(木)13:30~16:30  
**ところ** 勤労者会館「ワークピア」  
**対象** 市内の中小事業者や中小企業団体の経営者・人事担当者  
**講師** 白井雄二さん(株)はるかぜプロジェクト代表取締役  
**定員** 25人(申込順)  
**その他** 希望者は後日、個別相談可  
**申込み** 10/30(火)までに商工業振興課(☎51・2435)  
**HP** 49107

## わくわく縄文&弥生体験

まがたま  
勾玉や土器、土偶を作ります。

- とき** 10/20(土)、10/21(日)9:30~16:00  
 (随時、参加可)  
**ところ** 文化財センター  
**対象** どなたでも(小学生以下は保護者同伴)  
**料金** 各500円  
**問合せ** 文化財センター(☎56・6060)



## まちなか空き店舗ツアー

リフォームの助言を聞きながら空き店舗物件を見学します。

- とき** 11/4(日)13:00~16:00  
**ところ** 豊橋駅周辺  
**対象** 豊橋駅周辺で店舗開業を考えている方(不動産業、資産運用目的の方を除く)  
**講師** 愛知建築士会豊橋支部  
**定員** 20人(申込順。グループ参加も可)  
**料金** 1組500円  
**申込み** 随時、まちなか活性化課(☎55・8101)、豊橋まちなか活性化センター(商工会議所内☎53・7211)  
**HP** 60769

## 岩屋緑地 どんぐりとキノコまつり

どんぐり工作や、きのこ汁作りを行います。

- とき** 10/28(日)9:30~15:00(小雨決行)  
**対象** 小学生以下と保護者  
**講師** 岩屋緑地に親しむ会  
**定員** 20組(申込順)  
**料金** 大人300円、小学生以下200円  
**その他** 集合は9:00に視聴覚教育センター  
**申込み** 10/4(木)~10/18(木)に参加者全員の住所・氏名・年齢・電話番号を公園緑地課(☎51・2655 ☎56・1230)  
**HP** 51556

## 家具等再生品展示・販売会

- とき** 11/10(土)~11/15(木)9:00~17:00  
 (土・日曜日は16:00まで)  
**ところ** 市役所市民ホール・市民ギャラリー  
**その他** 家具などは後日、当選者本人で運搬。家具などの展示品はホームページでも閲覧可  
**申込み** 期間中に会場で受け付け  
**問合せ** 収集業務課(☎61・4136)  
**HP** 9259



## 里山で竹炭焼き体験

間伐した竹で竹炭を作ります。

- とき** 10/27(土)9:30~12:00(雨天中止)  
**ところ** 岩崎広場  
**対象** 高校生以上  
**定員** 8人(申込順)  
**申込み** 10/3(水)~10/19(金)に公園緑地課(☎51・2646)  
**HP** 60827

# 暮らし情報

イベントや生活に役立つ情報などをお届けします。

- 催し・講座……P20
- その他……P28
- 支援……P27
- 相談……P29
- 募集……P27

## 催し・講座

### 子どものための科学展

科学実験やサイエンスショーを楽しめます。

- とき** 10/20(土)10:00~16:00、10/21(日)10:00~15:00  
**ところ** 視聴覚教育センター  
**問合せ** 教育政策課(☎51・2819)  
**HP** 52124

### 国際交流サロン アルゼンチンまでイッテQ!

アルゼンチンの文化・観光名所・世界遺産などを紹介します。

- とき** 10/21(日)13:30~15:00  
**ところ** 国際協力市民サロン「Pal」  
**講師** バレイロ・ルースさん(アルゼンチン出身)  
**定員** 40人(申込順)  
**料金** 300円  
**その他** お菓子の試食あり  
**申込み** 10/2(火)10:00から豊橋市国際交流協会(☎55・3671 ☎tia@tia.aichi.jp)



## 男の料理教室 チャレンジ!厨房男子

魚のおろし方や出汁の取り方など、料理の基本を学びます。

**とき** 11/3(祝)、11/24(土)、12/1(土)(全3回)10:00~13:30

**ところ** 男女共同参画センター「パルモ」

**対象** 20歳以上の男性

**講師** 鈴木良昌さん(豊橋調理製菓専門学校校長)

**定員** 24人(抽選)

**料金** 3,000円

**申込み** 10/19(金)までに男女共同参画センター(☎33・2822)※ホームページからも申し込み可

**HP** 60740

## 地元のおいしいが大集合! 豊橋市場まつり

農産物や飲食物の販売のほか、セリ体験などを行います。

**とき** 11/3(祝)10:00~15:00

**ところ** 大一青果(株)

**問合せ** 農業企画課(☎51・2471)

**HP** 60765



## 地元の野菜をおいしく食べよう

豊橋産の野菜について学び、参加者同士で料理をします。

**とき** 11/18(日)10:00~13:30

**ところ** 男女共同参画センター「パルモ」

**講師** 木田きよゑさん(彩えんずキッチン代表)

**定員** 30人(抽選)

**料金** 500円

**申込み** 10/22(月)までに市民協働推進課(☎51・2188)※ホームページからも申し込み可

**HP** 60728

## 女性のプレゼンカアップ研修講座

①講義、②個別指導でプレゼンテーションの方法を学びます。

**とき** 11/9(金)①13:30~14:30  
②14:30~16:30

**ところ** 豊橋技術科学大学

**対象** ②女性

**講師** 中野裕美さん(豊橋技術科学大学副学長)

**定員** ②6人(申込順)

**持ち物** ②5分程度のパワーポイント資料やチラシなど(テーマは自由)

**その他** 6か月~未就学児の託児あり(予約制。1人300円必要)

**申込み** 10/26(金)までに市民協働推進課(☎51・2188)※ホームページからも申し込み可

**HP** 60746



## 男の家事塾 目指せ!スーパー主夫

住まいの整理・収納術・掃除術などを学びます。

**とき** 11/10(土)、12/8(土)(全2回)  
10:00~12:00

**ところ** 男女共同参画センター「パルモ」

**対象** 男性(夫婦での参加可)

**講師** 上田伸美さん(家事サポーター指導員)

**定員** 30人(抽選)

**その他** 6か月児~小学3年生の託児あり(予約制。1人1回300円必要)

**申込み** 10/26(金)までに男女共同参画センター(☎33・2822)※ホームページからも申し込み可

**HP** 60741



## ええじゃないか豊橋まちなかマルシェ マルシェ de ハロウィン

ハロウィン限定のケーキやクッキーなどを販売します。

**とき** 10/28(日)10:00~16:00(雨天決行)

**ところ** 豊橋駅南口駅前広場

**問合せ** まちなか活性課(☎55・8101)

**HP** 60822



## 性の多様性について学ぶ・考える LGBT(性的少数者)基礎講座

**とき** 11/4(日)10:00~12:00

**ところ** 男女共同参画センター「パルモ」

**講師** NPO法人PROUD LIFE

**定員** 30人(抽選)

**その他** 6か月児~小学3年生の託児あり(予約制。1人300円必要)

**申込み** 10/19(金)までに市民協働推進課(☎51・2188)※ホームページからも申し込み可

**HP** 60732

## 森林間伐作業講座

間伐の基礎知識とチェーンソーの使い方を学びます。

**とき** 12/8(土)8:30~16:00(雨天順延12/9(日))

**ところ** 石巻萩平町の山林

**対象** 市内在住の方

**講師** 藤川道夫さん(とよはしきこり隊)ほか

**定員** 20人(抽選)

**申込み** 11/9(金)(必着)までに、はがきで講座名、参加者全員の住所・氏名・年齢・血液型・電話番号を農業支援課(〒440-8501住所不要☎51・2475)

**HP** 60867

## 市民大学トラム 愛知大学連携講座 豊橋と三遠南信

- とき** ①10/13(土)②10/20(土)③10/27(土)  
④11/3(祝)10:30～12:00
- ところ** 愛知大学
- テーマ** ①豊橋と三遠南信の広域連携  
②豊橋と三遠南信の危機管理  
③豊橋と三遠南信の歴史GIS  
④豊橋と三遠南信のまちづくり
- 講師** ①戸田敏行さん(愛知大学地域政策学部教授)②村山徹さん(愛知大学三遠南信地域連携研究センター研究助教)③飯塚隆藤さん(愛知大学地域政策学部准教授)④駒木伸比古さん(愛知大学地域政策学部教授)
- 定員** 各150人(申込順)
- 申込先** 生涯学習課(☎51・2850)
- HP** 23387

## オレンジ・フェスタ2018

- 市民活動団体の活動を紹介するほか、丸太を切る体験などができます。
- とき** 10/28(日)10:00～15:00
- ところ** カリオンビル
- 問合せ** 市民活動プラザ(☎56・5160)、市民協働推進課(☎51・2483)
- HP** 10254

## 市民活動団体交流会

- 避難所運営体験会を通して参加者同士で交流します。
- とき** 10/27(土)10:00～15:00
- ところ** 松葉公園(雨天時はカリオンビル)
- 対象** 市民活動団体所属者、高校・大学生
- 講師** 永沼悠斗さん(東北福祉大学学生)ほか
- 定員** 50人(申込順)
- 申込み** 10/20(土)までに直接または電話で市民活動プラザ(☎56・5160)
- 問合せ** 市民活動プラザ、市民協働推進課(☎51・2483)
- HP** 10254

## 小・中学生のための 家庭教育セミナー

- 親子で作ろうガーランド**
- とき** 12/2(日)9:30～11:30
- 対象** 小学生と保護者
- 料金** 3,000円
- 申込み** 11/7(水)までに青陵地区市民館(☎61・9285)
- 親子で干支印づくり**
- とき** 12/8(土)13:30～15:00
- 対象** 小学3年～中学生と保護者
- 料金** 300円
- 申込み** 11/23(祝)までに東陽地区市民館(☎61・7741)
- [共通事項]**
- ところ** 各申込先
- HP** 23387

## センターフェスティバル

- 青少年センターの講座受講者の作品展示などを行います。
- とき** 10/27(土)～11/4(日)9:00～22:00
- ところ** 青少年センター
- その他** 10/27(土)10:00～11:30に科学実験教室あり(予約制)
- 問合せ** 青少年センター(☎46・8925)
- HP** 16908

## 小柴記念賞表彰式

- とき** 11/11(日)10:00
- ところ** 視聴覚教育センター
- その他** 10/20(土)～11/11(日)に受賞作品の展示あり
- 問合せ** 教育政策課(☎51・2819)
- HP** 42049

## 丸山薫研究会講演会 丸山薫の世界

- とき** 10/27(土)10:30
- ところ** アイプラザ豊橋
- 講師** 富長覚梁さん(詩人)
- 定員** 45人(先着順)
- 問合せ** 「文化のまち」づくり課(☎51・2874)
- HP** 23353

## 催し・講座

### どうまい!農産物堪能ツアー 次郎柿収穫体験&料理教室

- とき** 11/11(日)8:30～13:00
- ところ** JA豊橋総合集出荷場など
- 対象** 豊橋・田原市内在住の小・中学生と保護者
- 定員** 16人(抽選)
- 料金** 500円
- その他** 集合・解散は石巻地区市民館 ※バス使用
- 申込み** 10/26(金)(必着)までに、はがき、またはEメールで講座名、参加者全員の住所・氏名・年齢・電話番号を豊橋田原広域農業推進会議事務局(農業企画課内)〒440-8501 ☎info\_nogyokikaku@city.toyohashi.lg.jp
- 問合せ** 農業企画課(☎51・2464)
- HP** 57179



### 市長と女性の懇談会

- 「天災を人災にしないために」をテーマに、市長を交えて話し合います。
- とき** 11/22(木)15:00～17:00
- ところ** 穂の国とよはし芸術劇場「プラット」
- 対象** 市内在住で18歳以上の女性
- 定員** 2人(抽選。初回優先)
- その他** 豊橋女性団体連絡会会員も参加
- 申込み** 10/15(月)までに郵送、ファックスまたはEメールで住所、氏名、年齢、電話番号、テーマについての意見を広報聴課(〒440-8501住所不要)☎51・2166 ☎56・5711 ☎kohokocho@city.toyohashi.lg.jp
- HP** 17535

## 市民大学トラム

### ■植物からの贈りもの 心と体にやさしい ハーブ&アロマのちから

**とき** 10/24(水)、11/21(水)、12/26(水)、  
来年1/23(水)、2/27(水)、3/27(水)  
(全6回)10:00~11:30

**料金** 7,500円

**申込み** 10/14(日)までに南部地区市民館  
(☎47・0974)

### ■ジャズ入門講座Ⅲ

#### なるほど The アドリブ

**とき** 11/17(土)、12/8(土)、12/22(土)、  
来年1/12(土)、1/20(日)(全5回)  
13:30~15:00

**対象** 楽器の演奏ができる方(打楽  
器を除く)

**料金** 1,500円

**申込み** 10/30(火)までにアイプラザ豊橋  
(☎48・3007)

#### [共通事項]

**ところ** 各申込先

**HP** 23387

## 神田ふれあいセンター交流事業 設楽のいも煮会 体験バスツアー

こんにゃく作りや木工体験を通じて地  
元の方と交流します。

**とき** 11/18(日)8:45~17:00

**ところ** JA愛知東・こんにゃく村(設楽  
町神田字川端)

**対象** 市内在住・在学・在勤の小学生  
以上(小・中学生は保護者同伴)

**定員** 40人(抽選)

**料金** 1,000円

**その他** 集合・解散は豊橋公園駐車場

**申込み** 10/19(金)までに生涯学習課(☎  
51・2851)

**HP** 61320



## 生涯学習地域連携講座 エクセルで描く似顔絵講座

**とき** 11/24~12/15の土曜日(全4  
回)9:00~11:00

**ところ** 豊橋商業高校

**対象** 愛知県内在住の高校生以上

**定員** 20人(抽選)

**申込み** 10/1(月)~11/9(金)(消印有効)に  
返信先明記の往復はがき(1人1  
枚)で講座名、住所、氏名、年齢、  
性別、電話番号を愛知県生涯  
学習推進センター(〒460-0001  
名古屋市中区三の丸3-2-1)

**問合せ** 愛知県生涯学習推進センター  
(☎052・961・5333)、生涯学  
習課(☎51・2850)

**HP** 23387

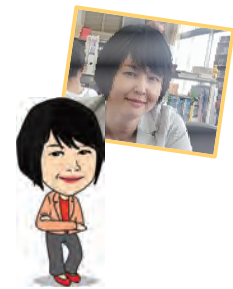

設楽町

### さんぞろまつり 参侯祭

11/10(土)  
三都橋津島神社

七福神と称宜の問答や、軽妙で愉快的な  
舞を楽しめます。

設楽町観光協会 ☎0536・62・1000

蒲郡市

### みかわ de オンパク

10/1(月)~12/24(休)

東三河全域と県内一部

ヨットクルーズや山登りなどを体験できます。

みかわdeオンパク実行委員会

☎0533・68・2526

新城市

### 鳳来寺山もみじまつり

11月中旬~下旬

鳳来寺山表参道

古を感じる建築物と鮮やかな紅葉を楽しめ  
ます。

新城市観光協会 ☎0536・29・0829

豊根村

### 三遠南信 食の祭典

10/21(日)

茶臼山高原

大アサリ、浜松ぎょうざ、駒ヶ根ソースカツ丼  
などが味わえます。

三遠南信食の祭典実行委員会 ☎0536・85・1316

東栄町

### 東栄フェスティバル

11/3(祝)10:00~18:30

東栄ドーム

三遠南信地域に伝わる伝統芸能を観覧で  
きます。

東栄町役場振興課 ☎0536・76・0502

2018年 10月  
12月

いつきても  
ホッ!  
ほの国

イベント  
情報

東三河8市町村の  
イベント情報を  
紹介します。

## おしゃれに農 集まれ農業女子!

農業機械の操作方法や農薬、素材を  
いかした調理法を学びます。

**とき** 11/5(月)、11/12(月)、11/26(月)、  
12/3(月)10:00～12:00

**ところ** 市内のほ場ほか

**講師** 松野守彦さん(株)中セキ東海  
ほか

**定員** 各25人(申込順)

**申込み** 10/29(月)までに住所、氏名、  
生年月日、携帯電話番号、就  
農している場合は作目、希望  
日を農業企画課(☎51・2458  
✉info\_nogyokikaku@city.  
toyohashi.lg.jp)

**HP** 8382



## イクボスセミナー

育児と仕事の両立について学びます。

**とき** 10/25(木)13:30～16:00

**ところ** 愛知県東三河総合庁舎

**対象** 企業の経営者、管理職など

**講師** 山下明美さん(山下労務管理  
事務所社会保険労務士)

**定員** 30人(申込順)

**申込み** 10/17(水)までに申込書を愛知  
県東三河総局産業労働課(☎  
54・2582 ✉54・7239)※申込  
書は愛知県東三河総局ホーム  
ページで配布

**問合せ** こども未来政策課(☎51・2325)

**HP** 51267



## わくわく体験講座 楽しく学ぶ護身術

**とき** 11/4(日)、11/11(日)(全2回)  
14:30～16:00

**ところ** 青少年センター

**定員** 20人(申込順)

**料金** 400円

**申込み** 10/2(火)から青少年センター  
(☎46・8925)

**HP** 16908

## ごみはどこへ行くの? ごみ処理施設見学会

**とき** 10/18(木)、11/2(金)13:00～17:00

**ところ** 資源化センターほか

**対象** 市内在住の方(小学生以下は  
保護者同伴)

**定員** 各25人(申込順)

**その他** 集合・解散は市役所東館正面  
玄関前※バス使用

**申込み** 10/1(月)から環境政策課(☎  
51・2417)

**HP** 60929



## ええじゃないか豊橋まつり

**とき** 10/20(土)8:15～20:00、10/21(日)  
9:30～17:30

**ところ** 豊橋駅周辺、豊橋公園周辺ほか

**その他** 総おどりなどイベントの詳細は  
今号と同時配布の「ええじゃな  
いか豊橋まつりガイドブック」  
参照

**問合せ** 豊橋まつり振興会(観光振興  
課内☎51・2430)

**HP** 8074



## 催し・講座

### フラワーアレンジメント講座 香る生花のスワッグ

生花からドライフラワーまで楽しめるア  
レンジメントを作ります。

**とき** 11/17(土)10:00～12:00

**ところ** アイプラザ豊橋

**講師** 上村郁乃さん(DFAフローリス  
ト資格認定協会東海支部)

**料金** 4,600円

**申込み** 随時、アイプラザ豊橋(☎46・  
7181)

### 知ったク!豊橋ゼミナール

#### ■有楽製菓ほかの特色あるものづくりや 成長戦略の裏側にせまる

**とき** 11/2(金)、11/16(金)、11/30(金)  
(全3回)10:00～11:30

**ところ** 五並地区市民館

**申込み** 10/19(金)までに五並地区市民  
館(☎21・2729)

#### ■豊橋エディブルフラワー物語

##### 見て作って食べて楽しむ食卓の彩

**とき** 11/3(祝)、11/24(土)、12/8(土)(全  
3回)10:00～12:00(最終日は  
13:00まで)

**ところ** アイプラザ豊橋ほか

**料金** 3,000円

**申込み** 10/16(火)までにアイプラザ豊橋  
(☎48・3007)

#### ■牛川の渡しとかすみ堤の謎

**とき** 11/17～12/1の土曜日(全3  
回)13:30～15:00

**ところ** 青陵地区市民館ほか

**申込み** 10/28(日)までに青陵地区市民館  
(☎61・9285)

#### ■豊橋食材でおせち料理

##### 15品目に挑戦!

**とき** 11/29～12/20の木曜日(全4  
回)9:00～12:30

**ところ** 本郷地区市民館

**料金** 2,000円

**申込み** 10/31(水)までに本郷地区市民館  
(☎46・8487)

#### [共通事項]

**HP** 23387



## 講演会 あなたが認知症になったとき、笑顔で暮らしていくために

認知症本人などの話から認知症への理解を深めます。

- とき** 11/24(土)13:30～15:30
- ところ** 公会堂
- 講師** 加知輝彦さん(認知症介護研究・研修大府センター副センター長)ほか
- 定員** 600人(申込順)
- その他** 終了後に交流会あり
- 申込み** 11/16(金)までに住所、氏名(ふりがな)、年齢、電話番号を長寿介護課(☎51・2338 ☎56・3810 📧choju@city.toyohashi.lg.jp)
- HP** 60840

## おたまじゃくしの会

お互いの悩みを話し合い、情報交換をします。

- とき** 10/11(木)、11/8(木)13:30～15:00
- ところ** 保健所・保健センター
- 対象** 市内在住で、ひきこもりや不登校の子どもを持つ家族
- 申込み** 健康増進課(☎39・9145)
- HP** 6779

## 秋の市民茶会

市内の8流派が茶席を設けます。

- とき** 10/20(土)、10/21(日)10:00～15:00
- ところ** 市民文化会館
- 料金** 前売り各500円、当日各600円
- その他** 参加流派など詳細は市民文化会館ホームページ参照
- チケット** 随時、三の丸会館、市民文化会館、穂の国とよはし芸術劇場「プラット」
- 問合せ** (公財)豊橋文化振興財団(☎39・5211)



## 恋するスイーツ婚活パーティー

- とき** 12/9(日)14:00～17:00
- ところ** 市役所講堂、こすたりカシティガーデン
- 対象** 東三河在住・在勤で20～39歳の独身の方
- 講師** 垣内博明さん(婚活アドバイザー)
- 定員** 各25人(抽選。11/11(日)開催の結婚支援セミナー(今号25ページ参照)受講者優先)
- 料金** 1,080円
- 申込み** 10/24(水)までに申込書を、こども未来政策課(☎51・2325 ☎56・6050 📧kodomo-seisaku@city.toyohashi.lg.jp) ※申込書はホームページで配布
- HP** 47955



## みんなで認知症を理解しよう 認知症サポーター講座

認知症の方への接し方などを学びます。

- とき** 11/17(土)10:00～11:00
- ところ** 東部地区市民館飯村分館
- 対象** 市内在住・在勤の方
- 講師** キャラバン・メイト
- 定員** 40人(申込順)
- その他** 認知症サポーターの証「オレンジリング」を進呈
- 申込み** 11/13(火)までに住所、氏名、電話番号を豊橋市東部地域包括支援センター(☎64・6666)
- HP** 6412



## 結婚支援セミナー 婚活パーティーで成果をだすために

自分の魅力を高める方法を実践的に学びます。

- とき** 11/11(日)[男性]10:00～12:00 [女性]14:00～16:00
- ところ** 市役所講堂
- 対象** 東三河在住・在勤で20～39歳の独身の方
- 講師** 垣内博明さん(婚活アドバイザー)
- 定員** 各25人(抽選。市内在住・在勤の方優先)
- 申込み** 10/24(水)までに申込書を、こども未来政策課(☎51・2325 ☎56・6050 📧kodomo-seisaku@city.toyohashi.lg.jp) ※申込書はホームページで配布
- HP** 47955

## ええじゃないか豊橋 特別工作

①タペストリー、②葉っぱを使った人形を作ります。

- とき** 10/20(土)、10/21(日)9:00～16:30
- ところ** 交通児童館
- 対象** 18歳未満児(未就学児は保護者同伴)
- 定員** ①②各25人(先着順)
- 問合せ** 交通児童館(☎61・5818)



葉っぱを使った人形

## 障害児(者)とボランティアのつどい

障害児(者)とボール運びゲームなどを通して交流します。

- とき** 11/11(日)8:45～16:00
- ところ** さくらピア
- 料金** 500円(昼食代含む)
- 申込み** 10/26(金)までに豊橋市社会福祉協議会(☎52・1111)

## 音楽まつり 音楽の花 地域の花・未来の花・世界の花

和太鼓・吹奏楽の生演奏、キッズダンスを楽しめます。

**とき** 11/10(土)12:30  
**ところ** 浜道地区体育館  
**問合せ** 豊橋市体育協会(☎63・3031)  
**HP** 60923



## 交通児童館あきまつり2018 おばけの館

お化けを題材にした展示や工作などを楽しめます。

**とき** 10/28(日)9:30～16:30  
**対象** どなたでも(未就学児は保護者同伴)  
**問合せ** 交通児童館(☎61・5818)



ひゅるるんおばけちゃん

## 豊橋イノベーションガーデン テクノフェスタ

3DプリンタやVR(仮想現実)、プログラミングなどが体験できます。

**とき** 10/27(土)10:00～17:00  
**ところ** 豊橋サイエンスコア  
**問合せ** (株)サイエンス・クリエイト(☎44・1111)、産業政策課(☎51・2436)  
**HP** 60927



## 市民病院リウマチ講演会 および療養相談

関節リウマチの講義や特別講演などを行います。

**とき** 10/19(金)13:00～16:20  
**講師** 服部陽介さん((独)国立病院機構名古屋医療センター)  
**問合せ** 市民病院リウマチ科(☎33・6111)

## まちなかピクニック

飲食や雑貨を販売するほか小物作りなどが楽しめます。

**とき** 10/14(日)11:00～15:00  
**ところ** 豊橋駅南口駅前広場  
**問合せ** まちなか活性課(☎55・8101)  
**HP** 61067



## 地域で活躍! レクリエーションリーダー講座

高齢者向けのレクリエーション活動を座学と実技で学びます。

**とき** 11/15～12/20の木曜日(全6回)13:30～15:30  
**ところ** あいトピア  
**対象** ボランティアとして平日の日中に活動できる方  
**講師** 阿部弘子さん(レクリエーションコーディネーター)ほか  
**定員** 20人(申込順)  
**その他** 受講後、当協議会の介護予防事業に参加が必要  
**申込み** 11/7(水)までに豊橋市社会福祉協議会(☎52・1111)



## 催し・講座

### 講演会 児童虐待防止ではなく、 子ども家庭支援を広げよう

**とき** 11/13(火)13:30～15:00  
**ところ** 公会堂  
**講師** 辻由紀子さん(大阪府子ども家庭サポーター)  
**定員** 300人(申込順)  
**申込み** 10/1(月)から氏名、年齢、電話番号を、こども若者総合相談支援センター(☎51・2327 FAX21・9088)  
**HP** 60976

### 竹とんぼを作ってみよう

**とき** 10/27(土)9:30～11:30  
**ところ** 牟呂高齢者活動センター  
**対象** 市内在住の小学生と保護者  
**定員** 10組(申込順)  
**料金** 500円  
**申込み** 10/15(月)までに(公社)豊橋市シルバー人材センター(☎48・3301)  
**HP** 6423



### 川と海のクリーン大作戦

とよがわ 豊川河川敷を清掃します。

**とき** 10/28(日)9:00(小雨決行。予備日11/4(日))  
**ところ** 沖野地区、吉田大橋より上流部の下地地区  
**その他** 集合は豊川と朝倉川の合流部付近、解散は現地  
**問合せ** 河川課(☎51・2535)  
**HP** 61339



## こども未来館 子育てプラザアルバイト

親子の見守り、来館者の受け付けなどを行います。

- 対象** 土・日曜日、祝日に勤務が可能な方  
**定員** 若干名  
**給与** 時給890円  
**その他** 期間は応相談。勤務は1日6時間、月8日程度  
**申込み** 随時、直接または郵送で市販の履歴書を、こども未来館子育てプラザ(〒440-0897松葉町3-1 ☎21・5528)

## 中消防署54mはしご車の愛称

- 対象** 市内在住・在学・在勤の方  
**申込み** 10/31(水)(必着)までに直接または郵送で申込書を消防救急課(〒440-0874東松山町23 ☎51・3101) ※申込書は市役所じょうほうひろば、中消防署、ホームページほかで配布  
**HP** 60851



## 子育て支援 とよはしファミリー・サポート・センター会員

①援助会員(援助を行いたい方)が、②依頼会員(子育ての援助を受けたい方)の育児を支援します。

- 対象** ①市内在住で保育所などの送迎や自宅で子どもの預かりができる方②市内在住・在学・在勤の方  
**その他** 登録後、11/10(土)13:00~16:30に、あいトピアで講習あり(予約制)。②は活動終了時に①へ報酬の支払いあり(多子世帯、ひとり親世帯などは補助あり)  
**申込み** 随時、とよはしファミリー・サポート・センター(☎56・7500)  
**HP** 29487

## 森林所有者の除間伐に 補助金を交付します

- 対象** 市内にスギ・ヒノキの人工林を所有し、平成30年度中に除間伐を行う市内在住の方  
**補助額** 10アールあたり10,000円  
**その他** 1施行地10アール以上(台帳面積による)の森林で除間伐率10%以上の条件あり  
**問合せ** 農業支援課(☎51・2475)  
**HP** 44711

## ブロック塀などの撤去費を 補助します

- 対象** 道路に面する高さ1m以上の塀を所有・管理する方  
**補助額** 上限10万円  
**その他** 補助額の算定方法など詳細はホームページ参照  
**申込み** 随時、直接、建築指導課(☎51・2588)  
**HP** 61274

## 募集

詳細は募集要綱などをご覧ください。

### 豊橋市民展作品

日本画・洋画・彫刻・デザイン・写真・書道作品を募集します。

- 対象** 東三河在住・在学・在勤で15歳以上の方(中学生を除く)  
**その他** 募集要綱は美術博物館で配布  
**問合せ** 美術博物館(☎51・2882)

### 豊橋男女共生フェスティバル キッズ&クラフトフリマ出店者

育児・子ども用品、手作り品を販売します。

- とき** 12/16(日)10:30~13:00  
**ところ** ライフポートとよはし  
**定員** 10人(申込順)  
**出店料** 無料  
**申込み** 10/31(水)までに男女共同参画センター(☎33・2822)  
**HP** 60669

## 三遠南信サミット2018 in 東三河 三遠南信流域都市圏の創生

パネルディスカッションやパネル展などを行います。

- とき** 10/29(月)13:15~18:25  
**ところ** 穂の国とよはし芸術劇場「プラット」ほか  
**問合せ** 三遠南信地域連携ビジョン推進会議「SENA」事務局(浜松市企画課内 ☎053・457・2242)、政策企画課(☎51・3152)  
**HP** 33330

## 支援

### 母子父子寡婦福祉資金の 貸し付けを行っています

母子家庭・父子家庭、寡婦に福祉資金の貸し付けを行っています。児童の大学、高校の授業料などに充てる修学資金、児童が就学するために必要な入学金や被服代などに充てる就学支度資金、母・父または児童が就職のため必要な知識技能の習得費用に充てる資金など12種類あります。なお、原則、連帯保証人が必要で、審査があります。

- 問合せ** こども家庭課(☎51・2320)  
**HP** 22792



### 骨・関節系難病患者・家族のつらい 靭帯骨化症ってどんな病気?

講演会、交流会、個別医療相談を行います。

- とき** 11/15(木)13:30~16:00  
**ところ** 保健所・保健センター  
**対象** 骨・関節系難病の患者と家族など  
**講師** 吉原永武(市民病院脊椎外科部長)  
**定員** 5人(申込順)  
**申込み** 11/8(木)までに健康増進課(☎39・9140)  
**HP** 6770

## 伐採や森林所有には 届出が必要です

立木の伐採、相続などで森林を新たに所有する際は、届出が必要な場合がありますので、お問い合わせください。

問合せ 農業支援課(☎51・2475)

HP 44673

## 浄化槽は正しく使いましょう

定期的に「清掃・保守点検・法定検査」を行わなければ、浄化槽は正しく働きません。家庭からの生活排水をきれいにし、美しい海や川を守りましょう。清掃などは専門業者・機関へ依頼してください。市では、単独処理浄化槽・汲み取り槽から合併処理浄化槽へ転換する方を対象とした補助制度があります。補助額など詳細はお問い合わせいただくか、ホームページをご覧ください。

問合せ 廃棄物対策課(☎51・2410)

HP 6811



## 丸山薫賞の受賞作が決まりました

丸山薫賞は、浜田優さん(東京都)の「哀歌とバラッド」(思潮社)に決まりました。

### ■贈呈式

とき 10/19(金)13:30

ところ ホテルアソシア豊橋

定員 50人(申込順)

申込み 10/12(金)までに「文化のまち」づくり課(☎51・2874)

### ■パネル展

とき 10/19(金)～11/4(日)

ところ 中央図書館

### [共通事項]

問合せ 「文化のまち」づくり課

HP 55816

## 公営児童クラブ加入申込書の 受け付けを11月1日(木)から開始します

平成31年度の受け付けを11月1日(木)～30日(金)に行います。受け入れについては、各クラブの状況により異なります。なお、民営児童クラブは各クラブにお問い合わせください。

申込み 直接、各児童クラブ

問合せ こども家庭課(☎51・2856)

HP 46387

## おもちゃ病院トントン

壊れたおもちゃ(テレビゲーム、エアガンを除く)を修理します。

とき ①第1・3土曜日14:00～16:00

②第2・4土曜日13:00～16:00

ところ ①あいつピア②本郷地区市民館

料金 無料(部品代は実費負担)

問合せ あいつピア(☎57・2601)、本郷地区市民館(☎46・8487)

HP 23387

## 秋の<sup>ゴミゼロ</sup>530運動実践活動で 街中につつじの花を咲かせよう!

とき 11/3(祝)～11/12(月)

その他 事前に計画書を提出した方に、つつじ柄の「530アートごみ袋」を進呈※計画書は環境政策課で配布

問合せ 530運動環境協議会事務局(環境政策課内☎51・2399)

HP 60939

## 愛知県最低賃金が10月1日(月)から 改正されました

最低賃金が時間額898円(27円引き上げ)となり、県内の事業所で働く常用・臨時・パートなど全ての労働者に適用されます。なお、特定の産業で働く労働者は、愛知県最低賃金よりも金額の高い特定最低賃金が適用される場合があります。

問合せ 豊橋労働基準監督署(☎54・1192)、商工業振興課(☎51・2437)

HP 52556

## 募集

詳細は募集要綱などをご覧ください。

### 特認校制度による転入学希望者

地域密着の伝統行事体験など特色ある教育を行う、下条・賀茂・高山小学校への転入学希望者を募集します。

対象 次のすべてに該当する方①1年以上通学する②保護者の責任のもとで登下校できる③学校の教育方針に賛同できる

定員 各若干名(選考)

その他 希望校での面談が必要

申込み 事前に希望校を見学し、10/31(火)までに学校教育課(☎51・2817)

HP 8963

## その他

### 市県民税第3期分 国民健康保険税 第4期分の納期限は10月31日(水)です

お近くの金融機関、コンビニエンスストアなどで納付してください。納税には手間のかからない口座振替の制度が便利です。

問合せ 納税課(☎51・2235)

HP 5742

### 人・農地プランの説明会と 更新(案)の閲覧

#### ■説明会

とき 10/4(木)10:30

ところ 市役所東201会議室

定員 40人(先着順)

その他 農地中間管理事業の説明会もあわせて実施

#### ■プラン更新案の閲覧

とき 10/9(火)～10/19(金)

ところ 農業企画課

対象 市内農家台帳登録者(同一世帯員も可)

持ち物 運転免許証など本人確認のできる身分証

### [共通事項]

問合せ 農業企画課(☎51・2458)

HP 8346

# 相談

相談内容は秘密厳守します。気軽にご相談ください。

☎… 予約制

定員があるものや申し込みが必要なものがあります。詳細はお問い合わせください。

☎… 電話相談も可

	相談内容	とき	ところ	問合せ	
暮らし	住宅・建築相談	10/3(水)、10/10(水)、10/17(水)、10/31(水) 13:30～16:00	市役所東80会議室	住宅課 ☎51・2604 ☎	
	契約書・遺言書などの書類作成相談	10/12(金)、11/9(金)13:00～15:00	安全生活課	安全生活課 ☎51・2304 ☎ ※2週間前から受け付け	
	不動産相談	10/15(月)、11/5(月)13:00～16:00			
	相続登記相談	10/22(月)、11/12(月)13:00～16:00			
	法律相談		10/25(木)13:00～16:00	大清水地域福祉センター	豊橋市社会福祉協議会 ☎54・0294 ☎
			10/25(木)14:00～15:00	愛知県東三河県民相談室	愛知県東三河県民相談室 ☎52・7337 ☎
			11/9(金)13:00～16:00	つつじが丘地域福祉センター	豊橋市社会福祉協議会 ☎54・0294 ☎
水曜日、第3金曜日13:00～16:00			安全生活課	安全生活課 ☎51・2304 ☎ ※2週間前から受け付け	
市民相談	月～金曜日9:00～16:30	安全生活課	安全生活課 ☎51・2300 ☎		
日常生活における心配ごと相談	①火曜日②水曜日③木曜日④金曜日 13:00～16:00	①あイトピア②つつじが丘地域福祉センター③大清水地域福祉センター④牟呂地域福祉センター	①あイトピア ☎52・1111 ②つつじが丘地域福祉センター ☎64・5611③大清水地域福祉センター ☎25・6141 ④牟呂地域福祉センター ☎31・8885		
行政相談	第1～4木曜日13:00～15:00	安全生活課	安全生活課 ☎51・2304 ☎		
健康	生活習慣病予防の栄養相談	10/11(木)、10/25(木)9:00～16:00	保健所・保健センター	健康増進課 ☎39・9140 ☎	
	こころの健康相談	11/1(木)、11/15(木)13:00～16:00		健康増進課 ☎39・9145 ☎	
	禁煙相談	11/14(水)、11/19(月)9:30～11:00		健康増進課 ☎39・9140	
	精神保健福祉相談	11/21(水)13:30～15:30		健康増進課 ☎39・9145 ☎	
子ども	小・中学生教育相談	11/2(金)13:00～17:00	カリオンビル	教育会館相談室 ☎33・2115 ☎	
		月～土曜日9:00～19:00	教育会館		
	虐待・子育て・若者の自立相談	月～金曜日9:00～19:00、土・日曜日9:00～17:00	こども若者総合相談支援センター「ココエール」	こども若者総合相談支援センター ☎54・7830 ☎	
女性	悩みごと面接相談	10/26(金)13:30～15:40	男女共同参画センター「パルモ」	男女共同参画センター ☎33・2822 ☎	
	出産・育児後の再就職相談	11/4(日)10:00～16:00	こども未来館「ここにこ」	ママ・ジョブ・あいち ☎052・485・6996	
	再就職に向けた相談	11/7(水)、11/21(水)9:30、10:30、11:30	男女共同参画センター「パルモ」	(株)エイジェック ☎052・589・8751 ☎	
	悩みごと電話相談	月～土曜日(第3月曜日を除く)9:00～15:00	—	女性相談室 ☎33・3098	
	母子家庭電話相談	第2火曜日9:00～15:00	—	豊橋市母子福祉会 ☎56・7100	
安全・安心	消費生活相談	月～金曜日9:00～16:30	東三河消費生活総合センター	東三河消費生活総合センター ☎51・2305 ☎	
		土・日曜日9:00～16:00	愛知県消費生活総合センター	愛知県消費生活総合センター ☎052・962・0999 ☎	
	警察安全相談	月～金曜日9:00～17:00	—	警察本部相談コーナー プッシュホン ☎#9110	
	DV電話相談	月～土曜日(第3月曜日を除く)9:00～15:00	—	DV相談室 ☎33・9980	
	DV面接相談	火・木曜日9:30～15:30	—	DV相談室 ☎33・9980 ☎	
その他	中小事業者向け金融相談	10/10(水)13:30～16:30	豊橋商工会議所	豊橋商工会議所 ☎53・7211	
	農家(農事)相談	10/16(火)13:30～15:30	農業委員会室	農業委員会 ☎51・2950	
	一日中小企業相談会	①10/26(金)②11/1(木)③11/7(水)13:30～15:30	①青陵地区市民館②アイプラザ豊橋③南稜地区市民館	豊橋商工会議所 ☎53・7211	
	結婚相談	11/18(日)13:30～16:30	穂の国とよはし芸術劇場「プラット」	こども未来政策課 ☎51・2325 ☎	
	債務整理などの多重債務相談	月～金曜日9:00～16:30	東三河消費生活総合センター	東三河消費生活総合センター ☎51・2305 ☎	

# パパママ

主に未就学児のパパママ向けのイベントや、子育て支援などに関する情報を紹介します。



**PICK UP**



木のおもちゃをプレゼントします。

## 7か月児を対象に 離乳食や発育などの疑問に答えます

子どもの成長や子育てについての不安を、こども未来館「ここにこ」や子育て支援センターの保育士などに相談できます。また、市の子育て支援についての情報を講座形式で聞くことができます。開催日程など詳細は生後5か月頃に送付する乳児健康診査受診票に同封の案内文をご確認ください。

問合せ：こども未来館(☎21・5528)

## パパママ子育て講座 ポッキー先生とパワフル親子遊び

ボール遊びなどを通して基礎体力作りをします。

とき: 11/17(土)10:00~11:30 ところ: 下五井地区体育館 対象: 年少~年長児と保護者 講師: ポッキー先生(幼児・児童体育指導員) 定員: 50組(抽選) 申込み: 10/15(月)までにホームページで必要事項を入力 問合せ: こども未来政策課(☎51・2325) HP 50528

## こども未来館 子育て講座

[共通事項] 申込み: ①②は10/15(月)、③④は10/30(火)までにホームページで必要事項を入力 問合せ: こども未来館(☎21・5528)

### ①1歳半からの幼児食をつくろう

とき: 11/9(金) 対象: 1歳6か月児の保護者 講師: 食生活改善推進員 料金: 400円

### ③災害時の育児・介護と仕事の両立 あなたと家族が倒れないために

とき: 11/16(金) 対象: 妊婦、3歳児以下と保護者 講師: 防災危機管理課保健師

### ②おもちゃの与え方・選び方

とき: 11/12(月) 対象: 妊婦、1歳児以下と保護者 講師: 和田晶子さん(おもちゃインストラクター)

### ④ふたご・みつごちゃん講座 親子で楽しむ素話とわらべうた

とき: 11/19(月) 対象: 3歳以下の多胎児と保護者 講師: 林吉子さん(おはなしろうそくの会)

## 11月の幼児ふれあい教室(全8講座)

### 親子で楽しく体を動かそう

とき: 11/20(火)、12/18(火)、来年1/15(火)、2/19(火)(全4回) ところ: 大清水幼稚園 対象: 1歳以上の未就園児と保護者

### ピアノ演奏でリトミック遊び

とき: 11/30(金) ところ: 緑が丘こども園 対象: 2歳以上の未就園児と保護者 申込み: 10/1(月)~10/10(水)10:00~15:00 に緑が丘こども園(☎21・1120)

[共通事項] その他: 親子ヨガ、食育、運動教室など6講座を開催。開催場所など詳細はホームページ参照 問合せ: こども未来政策課(☎51・2325) HP 23513

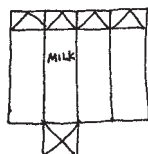

牛乳パック2枚



500mlのベビーボトル



マスキングテープ

材料  
ぼつとんボトル(1歳~)

(☎21・5528)  
問合せ: こども未来館

1歳頃になるとものをつかんだり、穴に入れたり手先を器用に使えるようになります。身近なもので、簡単にできるおもちゃを作って、お子さんと遊んでみましょう。

手作りおもちゃであそぼう



③マスキングテープでとめて完成。



②牛乳パックを折りまげ、棒状にする。

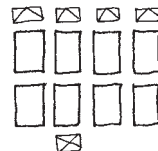

①牛乳パックを切る。

子育てポイント

作り方

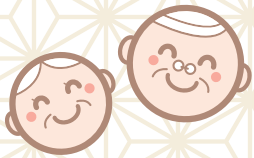

高齢者向けの健康教室や、介護・医療などに関する情報を紹介します。

# シニア



## PICK UP

### 救急医療情報キットを配布しています

65歳以上のひとり暮らし・高齢者のみの家庭や障害者手帳所持者がいる家庭に、かかりつけの病院や緊急連絡先などを救急隊に知らせるための救急医療情報キットを、長寿介護課や障害福祉課などで配布しています。すでにキットをお持ちの方は、情報に変更がないか確認しましょう。

問合せ：長寿介護課(☎51・2362)※障害者については障害福祉課(☎51・2345) ☎ 52952

### シニアのための食とお口の健康講座

口の体操を行うほか、誤嚥性肺炎や栄養不足について学びます。

とき：①10/26(金)②11/15(木) 13:30～15:00 ところ：①市民文化会館②高師台地区市民館  
対象：おおむね65歳以上の方  
講師：管理栄養士ほか 定員：各50人(申込順) 申込み：各前日までに住所、氏名、電話番号を①はコープ豊橋中央(☎53・1519)、②は幸王寿園(☎38・0300)の各地域包括支援センター ☎ 5499

### 高齢者を対象としたインフルエンザ予防接種を実施します

12月31日現在、65歳以上の方と60～64歳で身体障害者手帳1級(心臓・腎臓・呼吸器・免疫の機能障害)所持者宛てに、10月上旬に予診票を送付します。例年1月上旬から流行しますが、ワクチンを接種してから効果が出るまでに約2週間かかるので、12月中旬までに接種しましょう。10月12日(金)を過ぎても予診票が届かない方は、お問い合わせください。

問合せ：健康政策課(☎39・9109) ☎ 29108

### 定期的に眼科検診を受けましょう

高齢になると、失明や視力低下の原因となる、緑内障や加齢黄斑変性症などの目の病気にかかりやすくなります。目の病気は自覚症状がないことが多いため、発見・治療が遅れがちです。定期的に検診を受け、早期発見・治療に結び付けましょう。

問合せ：健康増進課(☎39・9136) ☎ 6749



## 暮らしに役立つ情報コーナー

### 薬の専門家を活用しましょう

高齢になると、内臓機能の低下などにより薬の効き目が強く現れてしまう場合があります。慢性の病気や複数の病気を抱えて、数種類の薬を使用することもあり、飲み合わせによる副作用も発生しやすくなります。

自分の体質や症状にあった薬かどうか、数種類の薬や健康食品との飲み合わせによる副作用が発生しないかなど、薬を購入する際は心配ごとを薬剤師に相談しましょう。

あらかじめ専任の薬剤師を決めておく「かかりつけ薬剤師」の制度(指導料が必要)も利用できます。

薬の専門家を活用し、安全・安心な薬との付き合い方をしましょう。

問合せ：健康政策課(☎39・9101)



元気に健やかに

# 健康

健康づくりのためのイベントや、健康管理に役立つ情報などを紹介します。



**PICK UP**

## とよはし野菜 De ヘルシー料理教室 ミニトマトでおしゃれにイタリアン

ミニトマトとサバのアクアパッツァなどを作ります。

**とき:**11/16(金)9:40~13:00 **ところ:**保健所・保健センター **対象:**市内在住の方(未就学児の同伴不可) **講師:**食生活改善推進員ほか **定員:**20人(抽選) **料金:**500円  
**申込み:**10/25(木)までに講座名、郵便番号、住所、氏名(ふりがな)、年齢、電話番号を健康増進課(☎39・9140) kenko-info@city.toyohashi.lg.jp) ☎60916

ヘルシー料理で  
身体の中から健康に!



けんとくん

## 朝の歩行運動と いっせいらジオ体操のつどい

**とき:**11/4(日)、12/2(日)、来年1/6(日)(雨天順延11/11(日)、12/9(日)、来年1/13(日)) 7:00  
**ところ:**岩田運動公園、武道館、高師緑地ほか **問合せ:**豊橋市体育協会(☎63・3031) ☎60920



## こころとからだの健康講座

アルコールが心や身体に及ぼす影響について学びます。

**とき:**11/29(木)14:00~16:00 **ところ:**保健所・保健センター **対象:**市内在住の方 **講師:**中尾春壽さん(愛知医科大学肝胆膵内科特任教授) **その他:**豊橋はまゆう断酒友の会によるアルコール相談会などあり **申込み:**11/22(木)までに健康増進課(☎39・9145) ☎6779

## 健康づくりのためのスポーツ教室 バレトン

**とき:**①11/2(金)、11/9(金)、11/16(金)、11/23(祝) ②12/7~12/28の金曜日(全全4回)10:00~10:50 **ところ:**浜道地区体育館 **対象:**20歳以上の女性 **定員:**各20人(申込順) **料金:**各2,000円 **申込み:**①は10/4(木)、②は11/8(木)10:00から直接、豊橋市体育協会、浜道地区体育館 **問合せ:**豊橋市体育協会(☎63・3031) ☎60956



☎17678  
問合せ 健康増進課(☎39・9141)

また、健診を受けずにいたため、糖尿病などの病気が重症化し、高額な医療費を支払うことになった例もあります。年に1回は健診を受け、健康な身体を保ちましょう。

また、健診を受けずにいたため、糖尿病などの病気が重症化し、高額な医療費を支払うことになった例もあります。年に1回は健診を受け、健康な身体を保ちましょう。

## 健康 コラム

健診で身体の  
状態を確認しよう

元気なときは健診を面倒に感じてしまいがちですが、病気になる「もっと早く健診を受けていれば」と後悔することになるかもしれません。年に1回健診を受けることで、病気を早期に見つけられるほか、1年前と比較して体の経年変化を確認することができ、保健指導によって自分に合った生活習慣を改善し、病気の予防につながります。





**PICK UP**

# 防 災 安 全



暮らしの安全・安心に関する講座や、防災・防犯、消防に役立つ情報を紹介します。

## 災害時には災害対策本部を設置します

市では、地震、台風、大雨などにより、災害が発生した場合や発生のおそれがある場合に災害対策本部を設置します。災害対策本部から「避難に関する情報」が発令されたら、避難行動を取りましょう。また、災害の通報や問い合わせなどは、災害対策本部(☎51・2055)に連絡してください。

問合せ:防災危機管理課(☎51・3127) HP 48529

### 避難に関する情報

区分	とるべき行動
避難準備・高齢者等避難開始	避難の準備 避難に時間を要する方は避難を開始
避難勧告	避難を開始 屋外が危険な場合は、屋内の高い所に避難
避難指示(緊急)	直ちに避難 屋外が危険な場合は、屋内の高い所に直ちに避難

## ハザードマップを確認しましょう

7月上旬の豪雨では西日本をはじめ、多くの地域に河川の氾濫などで、甚大な被害が発生しました。日頃から①洪水、②土砂災害ハザードマップなどを確認し、避難経路などを考えて災害に備えておきましょう。ハザードマップはホームページで閲覧できます。

問合せ:河川課(☎51・2535) HP ①60819②60816

## 暮らしの安全安心ひとことメモ

### 自動車の部品ねらいなどにご注意を

市内では、自動車の部品ねらいが平成30年1~7月に70件発生しており、県内で2位の発生件数となっています。特に、ナンバープレートの盗難が多発しています。盗難防止用のネジなど防犯グッズを活用しましょう。また、車上ねらいや自動車盗も後を絶ちません。車を離れるときは、車内に荷物を置いたままにしないようにし、家の敷地内であっても必ず施錠しましょう。

問合せ:安全生活課(☎51・2550) HP 61314

## 緊急地震速報の訓練放送を行います

11月1日(木)10:00頃に同報系防災無線(市内63か所)、豊橋防災ラジオで速報チャイム音の後に「大地震です。大地震です。これは訓練放送です。」(3回)と放送が流れます。自分の身を守る行動「姿勢を低く、頭を守り、じっとする」(シェイクアウト)を行いましょう。

問合せ:防災危機管理課(☎51・3127) HP 60766

## 防犯ボランティア養成アカデミー

泥棒目線で考える防犯対策について学びます。

とき:11/6(火)13:30~16:00 ところ:市役所講堂 講師:柴山明輝さん(日本防犯住宅協会会長)ほか 定員:50人程度(申込順) 申込み:10/23(火)までに住所、氏名、電話番号を安全生活課(☎51・2550) 56・0123 apply-anzen@city.toyohashi.lg.jp) HP 61313

## 応急手当ベビーコース

乳幼児に対する心肺蘇生法や事故の予防法などを学びます。

とき:11/11(日)9:30~11:30 ところ:中消防署 定員:20人(抽選) その他:子どもの同伴可 申込み:10/15(月)までに、はがき、またはEメールで講習名、住所、氏名、年齢、電話番号、同伴する子どもの人数・年齢を消防救急課(〒440-0874東松山町23 ☎51・3101 teate99@city.toyohashi.lg.jp) HP 53433

## 歩行者などの安全を守りましょう

生活道路における車両交通量や速度を抑制するために、交通事故が多発する恐れのある区域を「ゾーン30」と定め、最高速度30km/hの速度規制やクラックなどの交通安全対策を施しています。「ゾーン30」の出入り口に標識を設置していますので制限速度を守り、安全運転を徹底しましょう。

問合せ:安全生活課(☎51・2550) HP 56912



# 輝く

人 とよはし  
 め  
 リレー

豊橋で今、輝いている人を  
リレー形式で紹介します。

介護施設オーナー

**森下 三代美さん**

笑顔あふれる介護施設を  
作っています。



持ち前の歌唱力と弾ける笑顔で施設  
利用者の笑顔を引き出す森下さん。  
高齢者への感謝の気持ちを大切に、  
一人一人の目を見て話すことを心掛  
け、笑顔で接し、歌い続けています。

問合せ 広報広聴課 (☎51・2165)

## 佐原市長の なるほど!

# 発見!



問合せ 秘書課 (☎51・2005)

### 絶景! パノラマカー最前列

名鉄特急といえばミュースカイ、  
ではなくパノラマカー! 1961年6月、  
豊橋駅に日本初の前面展望車に熱  
線吸収複層強化ガラスの連続窓と  
いう初物尽くして登場したパノラマ  
カーは、特急電車ブームを巻き起こ  
すような存在感で、昭和の鉄道ファンに  
迎えられました。

この前面展望という形は、イタリ  
アの特急電車セッテペロに倣ったもの  
で、1958年に登場した近鉄の2階  
建て特急電車ピスタカーに負けら  
れない名鉄が、全身全霊をかけて送  
り出した傑作電車でした。もちろん、  
特別料金なしの冷房車といった売り  
は、先代の特急電車から引き継いで  
いました。

現在までに、数多くの名物特急電  
車が誕生していますが、私にとって  
の最高傑作はこのパノラマカーに他  
なりません。スカーレット一色に塗装

されたスマートな外観はもちろん、  
私が日本一と考える原点はどでか  
いガラスの前面展望という秀でたコ  
ンセプト、そしてそれを支えた技術と  
乗客にもたらされた喜びにあると思  
います。登場以来何年もの間、子ども  
も大人も競って最前列のシートを奪  
い合ったのは懐かしい思い出です。

そしてその流れは、1963年に登場  
した小田急ロマンスカーに引き継が  
れました。一つ残念なのは、小田急  
は現在に至るまでパノラマタイプの  
新型特急電車を誕生させ、観光客を  
運び続けているのに、名鉄は7000系  
と7500系の二系列だけで終わって  
しまったことです。

最後に問題です。パノラマカーの  
ミュージックホーン、このメロディー  
を楽譜に書くとどんな音になるで  
しょうか。ヒントは「イ長調で440Hzの  
ラから始まる」です。



ちあきさん



パパと優奈ちゃん



仲良し夫婦



りっくんとパパ



高専4年生



ママ、ぎーちゃん、じいじ

## みんなで EEJANAICA with everyone!

# ええじゃないか!

旬なテーマを取り上げ、  
それに対する市民のみなさんの声を紹介します。

テーマ **好きなスポーツ選手**

問合せ 広報広聴課 (☎51・2165)

# 10月の緊急医

- 医師の都合などで一部変更する場合あり
- その他医療機関・診療科などについての問合せ  
救急医療情報センター(☎ 63・1133)
- 精神科の緊急問合せ  
精神科救急医療情報センター(☎ 052・681・9900) ※24時間受付

## 内科・小児科

**時間** 休日/9:00~12:00・13:00~17:00(17:00~20:00は休診)、夜間【毎日】…20:00~翌朝7:00。各30分前に受付終了  
**ところ** 休日夜間急病診療所(中野町字中原 ☎ 48・1110) ※混雑時などは早めに終了。23:00以降、1歳未満児は市民病院  
愛知県小児救急電話相談☎ #8000番または☎ 052・962・9900(19:00~翌朝8:00)

## 歯科

**時間** 休日/10:00~17:00、平日/20:00~23:00。各30分前に受付終了  
**ところ** 休日夜間・障害者歯科診療所(中野町字中原 ☎ 39・9177)



## 外科

**時間** ①土曜日/17:00~22:00 ②休日昼間/9:00~17:00 ③休日夜間/17:00~22:00 ④平日/20:00~22:00  
**ところ** ①~③下表、④豊橋医療センター(☎ 62・0301)・成田記念病院(☎ 31・2167)・市民病院(☎ 33・6111) ※①~④の時間外は市民病院のみ

6(土)	積善クリニック(大岩町)	☎ 65・6565
7(日)	昼	とよはしにし整形リハクリニック(花田町) ☎ 39・7888
	夜	江崎病院(新川町) ☎ 55・2525
8(祝)	昼	殿田橋整形外科(飯村町) ☎ 69・1601
	夜	伊藤医院(小池町) ☎ 45・5283
13(土)	積善クリニック(大岩町)	☎ 65・6565
14(日)	昼	タキカワ整形外科クリニック(八町通5) ☎ 55・5111
	夜	岡村クリニック(佐藤2) ☎ 65・4100

20(土)	大島整形外科クリニック(東田町字井原)	☎ 62・5511
21(日)	昼	大岩クリニック(向草間町) ☎ 45・1013
	夜	豊生病院(多米西町1) ☎ 63・1155
27(土)	鈴木ひろし整形外科(佐藤5)	☎ 65・1300
28(日)	昼	弥生病院(弥生町) ☎ 48・2211
	夜	中島脳神経外科(下五井町) ☎ 54・6261



## 産婦人科

**時間** 平日/20:00~24:00、休日/8:00~24:00 ※0:00~8:00は市民病院(☎ 33・6111)

1(月)	マミーローズクリニック(高洲町)	☎ 32・6585
2(火)	竹内産婦人科(新本町)	☎ 52・3453
3(水)	ジュンレディースクリニック豊橋(北山町)	☎ 38・0306
4(木)	ひらでかおるクリニック(牟呂町)	☎ 37・5731
5(金)	今泉産婦人科医院(仲ノ町)	☎ 62・7173
6(土)	原医院(南大清水町)	☎ 25・2752
7(日)	中岡レディスクリニック(東幸町)	☎ 63・5588
8(祝)	原医院(南大清水町)	☎ 25・2752
9(火)	パークベルクリニック(南松山町)	☎ 56・0020
10(水)	ジュンレディースクリニック豊橋(北山町)	☎ 38・0306
11(木)	ひらでかおるクリニック(牟呂町)	☎ 37・5731
12(金)	マミーローズクリニック(高洲町)	☎ 32・6585
13(土)	つつじが丘ウイメンズクリニック(つつじが丘2)	☎ 66・5550
14(日)	竹内産婦人科(新本町)	☎ 52・3453
15(月)	井嶋産婦人科医院(平川本町1)	☎ 63・1351
16(火)	今泉産婦人科医院(仲ノ町)	☎ 62・7173

17(水)	小石マタニティクリニック(つつじが丘2)	☎ 66・1212
18(木)	秋山産婦人科(西幸町)	☎ 48・6116
19(金)	パークベルクリニック(南松山町)	☎ 56・0020
20(土)	竹内産婦人科(新本町)	☎ 52・3453
21(日)	つつじが丘ウイメンズクリニック(つつじが丘2)	☎ 66・5550
22(月)	中岡レディスクリニック(東幸町)	☎ 63・5588
23(火)	パークベルクリニック(南松山町)	☎ 56・0020
24(水)	原医院(南大清水町)	☎ 25・2752
25(木)	ひらでかおるクリニック(牟呂町)	☎ 37・5731
26(金)	マミーローズクリニック(高洲町)	☎ 32・6585
27(土)	原医院(南大清水町)	☎ 25・2752
28(日)	小石マタニティクリニック(つつじが丘2)	☎ 66・1212
29(月)	井嶋産婦人科医院(平川本町1)	☎ 63・1351
30(火)	今泉産婦人科医院(仲ノ町)	☎ 62・7173
31(水)	秋山産婦人科(西幸町)	☎ 48・6116

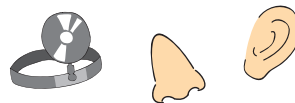

## 耳鼻咽喉科

**時間** 9:00~17:00 ※左記時間帯以外は市民病院(☎ 33・6111)

7(日)	井澤医院(東新町)	☎ 55・8936
8(祝)	ながた耳鼻咽喉科(山田一番町)	☎ 38・8877
14(日)	こんどう耳鼻咽喉科(大清水町)	☎ 29・3433

21(日)	西村耳鼻咽喉科医院(上伝馬町)	☎ 55・5165
28(日)	吉見耳鼻咽喉科(野依台1)	☎ 25・7688

## 眼科

**時間** 9:00~17:00 ※左記時間帯以外は市民病院(☎ 33・6111)

7(日)	エモア眼科(駅前大通1)	☎ 54・0481
8(祝)	小島眼科医院(西小池町)	☎ 45・4908
14(日)	後藤記念豊橋眼科(駅前大通2)	☎ 55・5717

21(日)	はた眼科クリニック(飯村北1)	☎ 64・1777
28(日)	弥生病院(弥生町)	☎ 48・2211

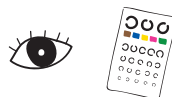

## 柔道整復師

**時間** 8:00~20:00



7(日)	さいとう接骨院(柱六番町)	☎ 37・5588
8(祝)	まほろば接骨院(向山台町)	☎ 56・7400
14(日)	小松接骨院(小松町)	☎ 39・8688

21(日)	岡田接骨院(下地町)	☎ 75・9787
28(日)	望月接骨院(南大清水町)	☎ 25・5355

財源確保を目的に有料広告を掲載しています。広告内容に関する一切の責任は広告主に帰属し、取扱商品等については、市が必ずしも推奨するものではありません。内容については直接広告主へ問い合わせてください。

# 全面広告

## 編集後記

### 地域活動の第一歩を踏み出します

取材時、地域で活動をしているみなさんが、とても楽しそうに「こんなことしたいね」と話し合っている姿が印象的でした。「まちを元気にするためにはこうするべきだ」「この問題を解決するためにはこうした方が良い」といった堅苦しい雰

囲気はまるでなく、おしゃべりの中でお互いに想いや、できることを語り合い、それを実現するための知恵を出し合う姿を見て、高いと思っていた地域活動の敷居を低く感じるとともに、「私も何かしたい」と心がうずきました。(加藤)

## ごみ処理非常事態宣言

資源化センターの焼却炉3基のうち1基が機器の故障により停止し、再稼働の見込みは12月下旬となっています。もやすごみを減らすため、より一層のごみ分別へのご協力をお願いします。