

## 市民大学トラム 愛知大学連携講座 豊橋と三遠南信

- とき** ①10/13(土)②10/20(土)③10/27(土)  
④11/3(祝)10:30～12:00
- ところ** 愛知大学
- テーマ** ①豊橋と三遠南信の広域連携  
②豊橋と三遠南信の危機管理  
③豊橋と三遠南信の歴史GIS  
④豊橋と三遠南信のまちづくり
- 講師** ①戸田敏行さん(愛知大学地域政策学部教授)②村山徹さん(愛知大学三遠南信地域連携研究センター研究助教)③飯塚隆藤さん(愛知大学地域政策学部准教授)④駒木伸比古さん(愛知大学地域政策学部教授)
- 定員** 各150人(申込順)
- 申込先** 生涯学習課(☎51・2850)  
**HP** 23387

## オレンジ・フェスタ2018

- 市民活動団体の活動を紹介するほか、丸太を切る体験などができます。
- とき** 10/28(日)10:00～15:00
- ところ** カリオンビル
- 問合せ** 市民活動プラザ(☎56・5160)、市民協働推進課(☎51・2483)  
**HP** 10254

## 市民活動団体交流会

- 避難所運営体験会を通して参加者同士で交流します。
- とき** 10/27(土)10:00～15:00
- ところ** 松葉公園(雨天時はカリオンビル)
- 対象** 市民活動団体所属者、高校・大学生
- 講師** 永沼悠斗さん(東北福祉大学学生)ほか
- 定員** 50人(申込順)
- 申込み** 10/20(土)までに直接または電話で市民活動プラザ(☎56・5160)
- 問合せ** 市民活動プラザ、市民協働推進課(☎51・2483)  
**HP** 10254

## 小・中学生のための 家庭教育セミナー

- 親子で作ろうガーランド**
- とき** 12/2(日)9:30～11:30
- 対象** 小学生と保護者
- 料金** 3,000円
- 申込み** 11/7(水)までに青陵地区市民館(☎61・9285)
- 親子で干支印づくり**
- とき** 12/8(土)13:30～15:00
- 対象** 小学3年～中学生と保護者
- 料金** 300円
- 申込み** 11/23(祝)までに東陽地区市民館(☎61・7741)
- [共通事項]**
- ところ** 各申込先  
**HP** 23387

## センターフェスティバル

- 青少年センターの講座受講者の作品展示などを行います。
- とき** 10/27(土)～11/4(日)9:00～22:00
- ところ** 青少年センター
- その他** 10/27(土)10:00～11:30に科学実験教室あり(予約制)
- 問合せ** 青少年センター(☎46・8925)  
**HP** 16908

## 小柴記念賞表彰式

- とき** 11/11(日)10:00
- ところ** 視聴覚教育センター
- その他** 10/20(土)～11/11(日)に受賞作品の展示あり
- 問合せ** 教育政策課(☎51・2819)  
**HP** 42049

## 丸山薫研究会講演会 丸山薫の世界

- とき** 10/27(土)10:30
- ところ** アイプラザ豊橋
- 講師** 富長覚梁さん(詩人)
- 定員** 45人(先着順)
- 問合せ** 「文化のまち」づくり課(☎51・2874)  
**HP** 23353

## 催し・講座

### どうまい!農産物堪能ツアー 次郎柿収穫体験&料理教室

- とき** 11/11(日)8:30～13:00
- ところ** JA豊橋総合集出荷場など
- 対象** 豊橋・田原市内在住の小・中学生と保護者
- 定員** 16人(抽選)
- 料金** 500円
- その他** 集合・解散は石巻地区市民館 ※バス使用
- 申込み** 10/26(金)(必着)までに、はがき、またはEメールで講座名、参加者全員の住所・氏名・年齢・電話番号を豊橋田原広域農業推進会議事務局(農業企画課内)〒440-8501 ☎info\_nogyokikaku@city.toyohashi.lg.jp
- 問合せ** 農業企画課(☎51・2464)  
**HP** 57179



### 市長と女性の懇談会

- 「天災を人災にしないために」をテーマに、市長を交えて話し合います。
- とき** 11/22(木)15:00～17:00
- ところ** 穂の国とよはし芸術劇場「プラット」
- 対象** 市内在住で18歳以上の女性
- 定員** 2人(抽選。初回優先)
- その他** 豊橋女性団体連絡会会員も参加
- 申込み** 10/15(月)までに郵送、ファックスまたはEメールで住所、氏名、年齢、電話番号、テーマについての意見を広報聴課(〒440-8501住所不要)☎51・2166 ☎56・5711 ☎kohokocho@city.toyohashi.lg.jp  
**HP** 17535

## 市民大学トラム

### ■植物からの贈りもの 心と体にやさしい ハーブ&アロマのちから

**とき** 10/24(水)、11/21(水)、12/26(水)、  
来年1/23(水)、2/27(水)、3/27(水)  
(全6回)10:00~11:30

**料金** 7,500円

**申込み** 10/14(日)までに南部地区市民館  
(☎47・0974)

### ■ジャズ入門講座Ⅲ

#### なるほど The アドリブ

**とき** 11/17(土)、12/8(土)、12/22(土)、  
来年1/12(土)、1/20(日)(全5回)  
13:30~15:00

**対象** 楽器の演奏ができる方(打楽  
器を除く)

**料金** 1,500円

**申込み** 10/30(火)までにアイプラザ豊橋  
(☎48・3007)

#### [共通事項]

**ところ** 各申込先

**HP** 23387

## 神田ふれあいセンター交流事業 設楽のいも煮会 体験バスツアー

こんにゃく作りや木工体験を通じて地  
元の方と交流します。

**とき** 11/18(日)8:45~17:00

**ところ** JA愛知東・こんにゃく村(設楽  
町神田字川端)

**対象** 市内在住・在学・在勤の小学生  
以上(小・中学生は保護者同伴)

**定員** 40人(抽選)

**料金** 1,000円

**その他** 集合・解散は豊橋公園駐車場

**申込み** 10/19(金)までに生涯学習課(☎  
51・2851)

**HP** 61320



## 生涯学習地域連携講座 エクセルで描く似顔絵講座

**とき** 11/24~12/15の土曜日(全4  
回)9:00~11:00

**ところ** 豊橋商業高校

**対象** 愛知県内在住の高校生以上

**定員** 20人(抽選)

**申込み** 10/1(月)~11/9(金)(消印有効)に  
返信先明記の往復はがき(1人1  
枚)で講座名、住所、氏名、年齢、  
性別、電話番号を愛知県生涯  
学習推進センター(〒460-0001  
名古屋市中区三の丸3-2-1)

**問合せ** 愛知県生涯学習推進センター  
(☎052・961・5333)、生涯学  
習課(☎51・2850)

**HP** 23387

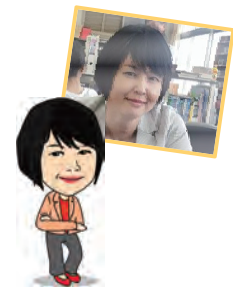

設楽町

### さんぞろまつり 参侯祭

11/10(土)  
三都橋津島神社

七福神と称宜の問答や、軽妙で愉快的な  
舞を楽しめます。

設楽町観光協会 ☎0536・62・1000

蒲郡市

### みかわ de オンパク

10/1(月)~12/24(休)  
東三河全域と県内一部

ヨットクルーズや山登りなどを体験できます。

みかわdeオンパク実行委員会

☎0533・68・2526

新城市

### 鳳来寺山もみじまつり

11月中旬~下旬  
鳳来寺山表参道

古を感じる建築物と鮮やかな紅葉を楽しめ  
ます。

新城市観光協会 ☎0536・29・0829

豊根村

### 三遠南信 食の祭典

10/21(日)  
茶臼山高原

大アサリ、浜松ぎょうざ、駒ヶ根ソースカツ丼  
などが味わえます。

三遠南信食の祭典実行委員会 ☎0536・85・1316

東栄町

### 東栄フェスティバル

11/3(祝)10:00~18:30  
東栄ドーム

三遠南信地域に伝わる伝統芸能を観覧で  
きます。

東栄町役場振興課 ☎0536・76・0502

2018年 10月  
12月

いつきても  
ホッ!  
ほの国

イベント  
情報

東三河8市町村の  
イベント情報を  
紹介します。