



新型コロナウイルス感染症に
関するお知らせ 3

とよはしアートフェスティバル2022
大道芸 in とよはし 4

JERAセ・リーグ公式戦2022
中日ドラゴンズ 対 東京ヤクルトスワローズ 12

成年年齢引き下げに伴う消費者トラブルに注意！ 25





もくじ contents

03 新型コロナウイルス感染症に関するお知らせ

04 イチオシ情報

- ・とよはしアートフェスティバル2022
- ・二川宿本陣資料館企画展 ええじゃないか

06 豊橋ニュース

- ・天下の奇祭「豊橋鬼祭」
- ・のんほいパーク 花の雛飾りの飾り付け

07 のんほいパーク

- ・春の写生大会
- ・ハンギングバスケットを花ほつらむに飾ろう

08 公共施設イベント

- ・こども未来館 やっぱり!うんちパラダイス
- ・豊橋競輪場 バンクウォーキング体験

12 スポーツ

- ・HSPスポーツ塾 とび箱・鉄棒選択教室
- ・スポーツ教室

13 演劇・コンサート

- ・イキウメ 関数ドミノ
- ・大ホールひとりじめ スタインウェイを弾こう

14 暮らし情報

21 相談

22 パパママ

- ・みんなあつまれ おそとであそぼう
- ・ベビトドまつり

23 シニア

- ・シルバー人材センター 体験会
- ・後期高齢者医療制度 脳ドック等診査料助成

24 健康

- ・健康づくりのためのスポーツ教室
- ・子宮頸がんを予防しましょう

25 防災・安全

- ・自転車用ヘルメットの購入を補助します
- ・知っておきたい!ファーストエイド講習

27 緊急医

新型コロナウイルス感染症によるイベントなどの延期や中止・変更については、各問合先へご連絡いただくか、各ホームページでご確認ください。

市政情報番組を放送しています

ティーズ(CATV)地デジ12ch

やしの実FM(84.3MHz)

とよはしNOW(5分間)

毎日 7:15、12:15、15:15、
18:15、22:15

※YouTubeでも視聴できます

広報エフエムとよはし(15分間)

月～金曜日 7:45、12:30

SNSで情報を発信しています

とよはしの魅力情報(ユーチューブ)
旬な話題や市長の定例会見、豊橋の
楽しい情報を発信しています。



防災・安全・安心情報(ツイッター)
災害時の警報・避難所などの情報、
交通事故や防犯の情報を発信して
います。



豊橋ライフスタイル情報(インスタグラム)
本「クラストコ」と連動し、日常のヒト
コマなど市民の顔や暮らしぶりが見
える画像・動画を発信しています。



市政お役立ち情報(ツイッター)
広報とよはしの各種お知らせやイベ
ント情報、取材内容を発信しています。



- 掲載記事に対象を明記していないものは、どなたでも参加できます。また、料金を明記していないものは無料、申し込みを明記していないものは不要です
- 市ホームページ(<https://www.city.toyohashi.lg.jp/>)の「広報とよはしから探す」に掲載記事の☑番号を入力すると、該当するページをご覧いただけます
- 広報とよはしは、見やすいユニバーサルデザインフォントを採用しています

新型コロナウイルス感染症に関するお知らせ

※最新の情報はホームページをご覧ください。

小児用新型コロナワクチン接種券の発送スケジュール

5～11歳の接種については「接種を受けるように努めなければならない」という努力義務は適用されていません。基礎疾患を有する方などには、接種するメリットが多くありますので、接種を希望する方は、かかりつけ医への相談や厚生労働省の新型コロナワクチンQ&Aなどを参考にご判断ください。

区分	接種券発送日	予約開始日	接種開始日
平成22年4月2日生まれ～平成23年4月1日生まれの11歳の方	2/28(月)に発送済み	接種券が到着次第	接種券が到着次第(接種券到着時に4歳の方は、5歳になり次第接種可能)
平成23年4月2日生まれ～平成29年4月1日生まれの5～10歳の方	3/17(木)に発送済み		
4/2(土)以降に5歳になる方	誕生月の上旬		

※接種には、接種券一体型予診票のほか、本人確認書類(子ども医療費受給者証、健康保険証など)が必要です。なお、未就学児は母子健康手帳も持参してください。

集団接種会場のお知らせ

○市が開設する集団接種(モデルナ社製ワクチン)

ところ	とき	予約開始日	接種予定人数
保健所・保健センター	4/10(日)	4/3(日)8:30	840人/日
	4/17(日)		
	4/24(日)	4/17(日)8:30	

対象 市が送付する追加接種(3回目)の接種券をお持ちの方

時間 9:00～16:00

予約方法 豊橋市WEB予約サイトまたは豊橋市新型コロナワクチンコールセンター(☎0570・09・5670)

【モデルナ社製ワクチンの接種について】

モデルナ社製ワクチンの3回目の接種は、1・2回目接種の半分の量です。3回目接種は交差接種が認められており、1・2回目にファイザー社製ワクチンを接種した方も、3回目にモデルナ社製ワクチンを接種することができます。

問合せ 豊橋市新型コロナワクチンコールセンター ☎0570・09・5670 **HP** 84691

支援のお知らせ

新ビジネスチャレンジ応援補助金の申請を受け付けています

業態転換を行う際の設備導入費、ECサイト開設・改善費、購入型クラウドファンディング手数料を補助します。

対象: 1年以上の営業実績があり、市内に本店(個人については住所)がある中小事業者 **補助額**: 費用の2分の1(上限5～50万円) **その他**: 対象となる事業など詳細はホームページ参照 **申請**: 随時、申請書を商工業振興課(☎51・2425) ※申請書は商工業振興課、ホームページで配布 ☎92626

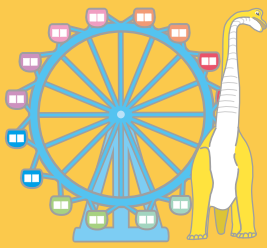

マチオシ情報

主なイベントや重要なお知らせなどをピックアップして紹介します。

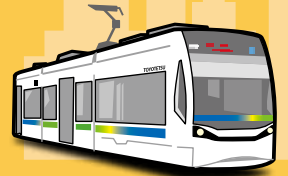

とよはしアートフェスティバル2022 大道芸 in とよはし

ところ 穂の国とよはし芸術劇場「プラット」
その他 4/10(日)9:00からプラットチケットセンター(☎39・3090)で配布する整理券が必要。各回入替制

とき	出演
5/4(祝)	10:30 ココナッツ山本、オジロス、加納真実
	13:00 FUNNY BONES、ネコ☆ソギ、チャラン・ポ・ランタン
	15:30 中国雑技芸術団、ゼロコ
	17:00 竹内直 Old & New Dream Jazz Orchestra スペシャルライブ
5/5(祝)	10:30 ココナッツ山本、加納真実
	12:00 ネコ☆ソギ、オジロス
	13:30 中国雑技芸術団、ゼロコ
	15:00 FUNNY BONES、チャラン・ポ・ランタン



春の汐川干潟自然観察会

野鳥やカニ、貝など干潟の生き物を観察します。

- とき** 5/28(土)10:00～12:00
- 対象** どなたでも(中学生以下は保護者同伴)
- 定員** 50人(抽選)
- 申込み** 5/9(月)(必着)までに代表者の郵便番号・住所・氏名(ふりがな)・電話番号、参加者全員の氏名(ふりがな)・年齢を環境保全課(〒440-8501住所不要 ☎51・2385 ☎56・5577 ✉kankyohozen@city.toyohashi.lg.jp)
- HP** 9081





絵本「ガタゴトポーン! トヨッキーのぼうけん」を発行しました

市のマスコット・トヨッキーが市内の公共交通機関を乗り換えながら楽しく冒険する絵本を、豊橋市出身の絵本作家・高橋祐次さんと制作しました。市内の図書館や保育園、つどいの広場などで読むことができます。

問合せ 都市交通課(☎51・2620)

HP 92508



体操ボランティアになって地域で活躍! ほの国体操リーダー養成講座

高齢者に体操を指導する技術を学びます。

とき 5/16(月)、5/30(月)、6/20(月)、7/13(水)、7/22(金)
(全5回) 10:00~15:15

ところ 保健所・保健センター

対象 市内在住で高齢者向け体操ボランティアの活動を希望する方

講師 理学療法士ほか

定員 25人(申込順)

その他 別日程で実習への参加が1回必要。認定証を交付

申込み 4/1(金)~4/28(木)に長寿介護課(☎51・2339)

HP 79393



二川宿本陣資料館企画展 ええじゃないか

豊橋が発端となった幕末の民衆運動に関する資料を展示します。

とき 4/16(土)~6/5(日)

ギャラリートーク

とき 4/17(日)、5/15(日)14:00 **講師** 当館学芸員

記念講演会

とき 4/23(土)14:00~15:30

講師 当館学芸員 **定員** 15人(申込順)

申込み 4/5(火)10:00から電話で二川宿本陣資料館(☎41・8580)

[共通事項]

問合せ 二川宿本陣資料館(☎41・8580)



落合芳幾「豊饒御蔭参之図」慶応3(1867)年

アイプラザ豊橋カルチャークラブ 面打ち教室

彫刻刀などを使って能面を制作します。

とき 4/2、4/16、5/7、5/21、6/4、6/18の土曜日
(全6回) 9:30~12:00、13:00~15:30

講師 野田徹悟さん(面打ち研究家)

定員 各40人(申込順)

料金 各10,200円

申込み 随時、アイプラザ豊橋(☎46・7181)





NEWS

01



TOYOHASHI

豊橋ニュース

NEWS

広報担当者が取材した市内のイベントや最近の話題を紹介します。

2/10木
2/11祝

天下の奇祭「豊橋鬼祭」

安久美神戸神社

豊橋鬼祭が無観客で執り行われました。初日は雨の降る中、約60年ぶりに新調された面を着けた青鬼が三神とともに、迫力ある神楽舞を奉納しました。2日目は「天狗と赤鬼のからかい」などが奉納されました。

末永く皆さまに愛される
神面となりますように



面司 三世 如意ノ坊 北沢美白さん

3/3
休

卒業証書授与式

家政高等専修学校

自作のドレスや着物に身を包んだ33人の卒業生が、華やかな門出を迎えました。休校期間や行事の縮小などを乗り越えた思い出を語り、ともに学んだ仲間たちを笑顔で称え合いました。



阪上月菜さん、カジタのりかさん

この日を迎えられて
良かったです!

NEWS

02



NEWS

04

2/25
金

ひな 花の雛飾りの飾り付け

総合動植物公園「のんほいパーク」

ママやカーネーションなど、約3,000本の花を飾ったひな飾りの仕上げを天伯保育園の園児たちが手伝い、完成した飾りの前で、ひなまつりのダンスを披露しました。



NEWS

03

3/4
金

初めてのスケート教室

アクアリーナ豊橋

年少児～小学5年生の子ども14人が参加しました。リンク上での立ち方や歩き方を基礎から学び、道具を使った遊びなどを通して楽しみながら練習しました。

のんほいパーク

のんほいパークのイベントや最近の話題などを紹介します。

自然史博物館でロケをした 大迫力の大型映像新番組!

少女とネアンデルタール人のタイムトリップ大冒険を描く大型映像新番組「ダイナソーミュージアム(2D・3D)」を4月1日(金)から6月19日(日)まで上映します。当館でロケを行ったので、皆さんの知っている風景がたっぷり登場します!上映時間など詳細は当館ホームページをご確認ください。

PICK UP



©「ダイナソーミュージアム」製作委員会

EVENT

動植物園 ☎41・2185 / 自然史博物館 ☎41・4747 / 豊橋みどりの協会 ☎41・7400
〒441-3147 大岩町字大穴1-238

ゴールデンウィークに 無料シャトルバスを運行します

西門前と臨時駐車場で無料シャトルバスを利用できます。

と き 5/1(日)~5/5(祝)

その他 臨時駐車場の場所など詳細はホームページ参照

問合せ 動植物園

春の写生大会

と き 4/1(金)~5/8(日) 対象 園児~中学生

その他 特選・入選作品は7/3(日)~7/18(祝)に展望塔で展示

申込み 5/8(日)16:00までにクレヨン、パステル、水彩など(油彩を除く)で四つ切り画用紙に園内の動物・植物・風景を描いた作品(1人1点)を中央管理事務所

問合せ 動植物園

誕生や結婚、新築など人生の記念に植樹を

ブルーベリーやハナミズキなど12種の苗木を購入できます。

と き 当協会指定日

ところ 豊橋みどりの協会

定員 50人程度(抽選。1人5本まで)

価格 1本600円

その他 木の種類など詳細はお問い合わせください

申込み 4/1(金)10:00から電話で豊橋みどりの協会

のんほいボタニカルマルシェ

植物に関する雑貨や生花などを購入できます。

と き 4/29(祝)~5/8(日)

ところ 温室内イベントのへや 問合せ 動植物園

自然史博物館 新蔵資料 学芸員の研究成果紹介展

ハヤブサなどの鳥のはく製や、骨格標本などを見学できます。

と き 4/9(土)~5/8(日) 問合せ 自然史博物館

自然史博物館 収蔵庫見学会 骨・歯

収蔵庫に保管している未公開資料の解説を聞けます。

と き 4/17(日)11:00~11:30、13:30~14:00

講師 当館学芸員 定員 各15人(先着順)

問合せ 自然史博物館

ハンギングバスケットを花ほつらむに飾ろう

壁掛鉢に花を植え付け、花交流フェアで飾ります。

と き 4/24(日)10:00~12:00 ところ 豊橋公園

対象 市内在住・在学・在勤の方(小学生以下は保護者同伴)

講師 日本ハンギングバスケット協会マスター

定員 20人(抽選) 料金 1,000円 入園料 無料

その他 作品は5/6(金)に豊橋公園で返却

申込み 4/13(水)(必着)までに返信先明記の往復はがき(1枚2人まで)で講座名、参加者全員
の郵便番号・住所・氏名・電話番号、市外
在住の方は勤務先を豊橋みどりの協会

休園日 月曜日(月曜日が祝・休日の場合は翌平日) 料金 明記していないものは無料(入園料必要)
駐車料金 普通車200円、中・大型車400円

－ 公共施設イベント －

Public Facilities Event Information

公共施設で開催するイベントなどを紹介します。

01. 図書館 / 02. 美術博物館 / 03. 二川宿本陣資料館&駒屋 / 04. こども未来館「ここにこ」

05. 視聴覚教育センター&地下資源館 / 06. さくらピア / 07. 少年自然の家 / 08. 豊橋競輪場

01 図書館

問合せ 中央図書館 ☎31・3131、向山図書館 ☎62・2944、
大清水図書館 ☎39・5900、まちなか図書館 ☎21・5518
休館日 月曜日(まちなか図書館を除く)、第4金曜日



『桜旅 さくらたび』

著者:谷角 靖
青菁社 2021.3

スタッフの おすすめ本

4月

日本人の心を惹きつけてやまない桜。一本桜や山桜、夜桜など各地の桜のさまざまな表情を、鮮やかな写真で紹介しします。見ているだけで楽しい気持ちになり、春の旅行気分を味わえる一冊です。

おしゃべり with ROCK司書 図書館員の1日、1週間、1か月

まちなか図書館司書から仕事の様子や舞台裏などの話が聞けます。

とき 4/13(水)18:00~19:30

ところ まちなか図書館

定員 10人(先着順)

問合せ まちなか図書館



赤ちゃん絵本ボランティア育成講座

赤ちゃんへの絵本の読み聞かせ方を学びます。

とき 5/26~7/7の木曜日(全5回。
6/23、6/30を除く)10:00~
11:30

ところ 中央図書館

定員 30人(抽選)

申込み 4/19(火)~5/8(日)に中央図書館
※図書館ホームページからも申し込み可

古文書に親しむ講座(入門編)

とき 5/14(土)、5/28(土)(全2回)
10:00~11:30

ところ 中央図書館

対象 古文書を初めて学ぶ方

講師 藤井奈都子さん(愛知大学
非常勤講師)

定員 20人(抽選)

申込み 4/26(火)~5/6(金)に中央図
書館※図書館ホームページ
からも申し込み可

司文庫展

司文庫でみる焼き物の世界

陶磁器の歴史や製法を、司文庫の美術書とパネルで学べます。

とき 4/23(土)~6/19(日)

ところ 中央図書館

その他 美術博物館所蔵の司コレ
クションの陶器類を同時
展示

問合せ 中央図書館

02 美術博物館

問合せ ☎51・2882 休館日 月曜日

コレクション展示 ああの作品に逢いたい **Pick Up**

ボランティアガイドが選んだ絵画作品約20点を鑑賞できます。

とき 4/2(土)～5/31(火)



中村正義「斜陽」昭和21(1946)年

春の特別公開 重要文化財 馬越長火塚古墳出土品

金で飾られた馬具や勾玉、須恵器など約100点を見学できます。

とき 4/26(火)～5/8(日)

問合せ 文化財センター(☎56・6060)



豊橋美術展

東三河の美術作家による作品約350点を鑑賞できます。

とき [写真・書道] 4/26(火)～5/1(日) [絵画・彫刻・デザイン] 5/3(祝)～5/8(日) ※各最終日は16:00まで

二川宿本陣資料館 五月人形展 端午の節句 **Pick Up**

江戸時代から現代までの五月人形や鯉のぼりなどを鑑賞できます。

とき 4/16(土)～5/22(日)

琴のしらべ

とき 5/5(祝)10:30

出演 寺村里依社中

定員 30人(申込順)

料金 無料(入館料必要)

申込み 4/3(日)10:00から電話で二川宿本陣資料館



【共通事項】

問合せ 二川宿本陣資料館

二川宿本陣資料館 & 駒屋

03

問合せ 二川宿本陣資料館 ☎41・8580、
駒屋 ☎41・6065

休館日 月曜日

和創作 季節の布遊び ちりめんで作るカワイイ大将

端午の節句にちなんだ大将と、こいのぼりを作ります。

とき 4/20(水) ところ 駒屋 定員 10人(申込順)

料金 3,500円 申込み 4/7(木)10:00から電話で駒屋

二川本陣資料館 よろいかぶと 鎧兜を着てみよう

鎧兜を着て、館内で写真を撮影できます。

とき 4/30(土)、5/1(日)、5/3(祝)、5/4(祝)、
5/7(土)、5/8(日)9:30、10:30、
11:30、13:00、14:00、15:00、16:00

対象 身長140cm以下の3歳児～小学生

定員 各1組(抽選。1組4人まで。同居の家族に限る)

料金 無料(入館料必要)

申込み 4/10(日)10:00から電話で二川宿本陣資料館



鈴木愛 デザイン教室 駒屋教室 初めてのデザイン書道

とき 4/12～6/28の火曜日(全10回。4/26(火)、5/3(祝)を除く)10:00～11:30

定員 20人(申込順) 料金 22,000円

持ち物 書道用具一式 申込み 4/10(日)までに電話で駒屋

土人形絵付け体験

土人形に自由に色を塗り、招き猫を作ります。

とき 4/29(祝)9:30、10:30、13:00、14:00

ところ 二川宿本陣資料館

対象 どなたでも(小学生以下は保護者同伴)

定員 各5人

料金 各500円(展示見学の場合は別途、入館料必要)

申込み 4/9(土)10:00から電話で二川宿本陣資料館



Pick Up
春の芝生広場であそぼう!
ここにしゃぼん玉あそび

しゃぼん玉やフラフープ、ストリートピアノ
などで遊べます。

と き 4/10(日)10:00~15:00(雨天中止)

その他 しゃぼん玉あそびのみ先着100人

04

こども未来館 ここにこ

問合せ ☎21・5525

休館日 水曜日

やっぱり!うちパラダイス

腸活や便育などをイベントやパ
ネル展示を通して学びます。

と き 4/23(土)~5/8(日)9:30~
17:00

その他 5/3(祝)~5/5(祝)、5/8(日)
は先着50人にプレゼント
(粘土)あり



おなか元気教室

と き 4/30(土)10:00、11:00 講師 東三河ヤクルト販売(株)

定員 各20人程度(申込順) 申込み 4/1(金)から電話でこども未来館

トイレトーパー長さ当てゲーム

と き 5/3(祝)~5/5(祝)10:00~12:00、13:00~14:00

対象 中学生以下 定員 各100人(先着順)

その他 賞品(菓子)あり

体験 プログラム

各種プログラムなど詳細はホーム
ページ参照 申込み:4/1(金)10:00~
4/15(金)17:00に、こども未来館
ホームページで必要事項を入力

パンとお菓子をつくろう

塩パンとスコーンを作ろう!

と き 5/15(日)10:00~12:00

講師 HAPPY BREAD



05

視聴覚教育センター & 地下資源館

問合せ 視聴覚教育センター ☎41・3330 休館日 月曜日

トコ積木でビー玉仕掛け装置

からくり装置作りを通して、
物理の基礎を学びます。

と き 4/29(祝)10:00~
11:00

対象 小学生以上

講師 西塔隆さん(トコ
積木)

定員 10人(申込順)

申込み 随時、視聴覚教育センターホームページで必
要事項を入力



おもしろサイエンスの日

と き 4/24(日)

やじろべえやコマを使った実験ショー

時間 11:10~11:35

紙を使った科学工作

時間 13:00~14:40



ミニワークショップ ゴムの力で飛ぶ飛行機

紙や輪ゴムなどを使って飛行機を作り、翼で飛ぶ仕組みを学
びます。

と き 4/2~4/23の土・日曜日11:10

定員 各10人(先着順) 料金 各400円

初めてのロボプログラミング

ライントレースカー講座

黒い線をたどって進む車のロボットを作って動かします。

倒立振り子講座

倒れないようにバランスを取るロボットを作って動かします。

【共通事項】

と き 5/21、6/11、6/25、7/9、8/6、8/20の土曜日(全6回)
13:30~15:00

対象 どなたでも(小学2年生以下は保護者同伴)

定員 10人(抽選)

料金 4,000円

持ち物 ノートパソコン(Windows10)

その他 同時受講不可

申込み 4/17(日)までに視聴覚教育セン
ターホームページで必要事項を
入力

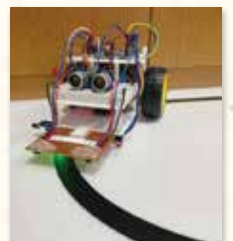

豊橋競輪場

OS

問合せ ☎61・3136

バンク(競走路)ウォーキング体験

普段は入れない競輪場のバンクでウォーキングを楽しめます。

と き 4/10(日)9:30~15:00

その他 豊橋駅から競輪場まで歩くウォーキングイベントも同日開催。集合時間など詳細は競輪場ホームページ参照



CALENDAR

4月

1金			
2土	岐阜 (F I)	岸和田 (F I)	
3日			
4月			
5火			
6水			
7木	平塚記念 (G III)	防府 (F I)	宇都宮 (F I)
8金			ナイター
9土			
10日			
11月	大垣 (F I)	西日本カップ	
12火			
13水			
14木	川崎記念 (G III)	青森 (F I)	ナイター
15金			
16土			
17日			
18月	豊橋 (F I)	久留米 (F I)	ナイター
19火			
20水			ジャパンカップ
21木	京都向日町 (F I)		
22金			四日市 (F I)
23土	武雄記念 (G III)	小松島 (F I)	ナイター
24日			
25月			
26火			
27水			伊東温泉 (F I)
28木	青森 (G III)	施設整備競輪	ナイター
29金			
30土			防府(F I)

早朝前売 7:30 開門予定 10:00

さくらピア

06

問合せ ☎53・3153 ☎ 53・3200 ☎ 32402

休館日 月曜日、祝日 申込み 4/1(金)9:00から、さくらピア

その他 手話通訳・要約筆記などあり

さくらカフェ 緑のカーテンを作ろう

Pick Up

ゴーヤの育て方や手入れの仕方を学びます。

と き 5/17(火)13:30~14:30

講師 大久保昌良さん(南末広種苗)

定員 20人(申込順)

料金 300円



クラフト教室

と き 5/8、6/12、7/10、12/11、来年
1/8、2/12の日曜日(全6回)
13:30~15:00

対象 障害者手帳所持者(重度障害者は介護者同伴)と家族、友人

講師 水野香代子さん(クラフトアドバイザー)

定員 20人(申込順)

料金 100円



07

少年自然の家

問合せ ☎21・2301 ☎ 9815 休館日 月曜日

申込み 4/1(金)~4/15(金)に電話で少年自然の家

集まれ!BLUEWALK! ビーチクリーン体験会

Pick Up

表浜海岸の自然に触れながら海岸清掃を体験します。

と き 5/14(土)13:00~16:00

ところ 野外教育センター

対象 大学生

講師 BLUEWALK

定員 30人(申込順)



春のネイチャーゲーム体験会

春の自然を体感できるゲームやカートンドッグ作りを楽しめます。

と き 5/7(土)9:30~15:00

ところ 少年自然の家

対象 年中児~中学生と保護者

講師 とよはしネイチャーゲームの会

定員 10家族(抽選)

料金 1人500円



スポーツ

スポーツに関するイベントや話題などを紹介します。

PICK UP



©中田ドラゴンズ

プロの熱戦を応援しよう!



JERAセ・リーグ公式戦 2022 中日ドラゴンズ 対 東京ヤクルトスワローズ

とき:7/12(火)18:00 ところ:市民球場 料金:[内野席(指定)]SS席6,500円、S席5,000円、A席4,000円、[外野席(左翼、右翼の設定あり)]大人2,500円、中学生以下500円(3歳児以下は無料) その他:駐車場なし チケットの販売:4/9(土)から中日新聞販売店、チケットぴあ、豊橋市スポーツ協会(S席のみ)ほか 問合せ:東海ラジオ放送(株)(☎052・962・6151)、「スポーツのまち」づくり課(☎51・2866) ☎ 91270

市民スポーツ祭 バドミントン大会(ダブルス戦)

とき:5/14(土)、5/15(日)9:00 ところ:下五井地区体育館 対象:市内在住・在学・在勤の方 料金:1組1,000円 申込み:4/22(金)までに豊橋市スポーツ協会(☎63・3031) ☎ 91272

HSPスポーツ塾 とび箱・鉄棒選択教室

とき:①4/23(土)②5/21(土)③6/18(土)[年長児～小学1年生] 10:00～10:50[小学2～5年生] 11:00～11:50 ところ:①新栄地区体育館②総合体育館③下五井地区体育館 定員:各20人(申込順) 料金:各1,100円 持ち物:室内用運動靴 申込み:随時、総合体育館(☎32・9611) ☎ 91273

スポーツ教室

硬式卓球

とき:5/19～7/14の木曜日(6/9、7/7を除く。全7回) 10:00～12:00 対象:高校生以上 定員:30人(申込順)

弓道

とき:5/24～6/14の火・土曜日(全7回) 18:30～20:30 対象:中学2年生以上 定員:高校生以下、一般各20人(申込順)

[共通事項]

ところ:武道館 料金:各3,500円 その他:陸上、相撲、乗馬、サッカー教室も別会場で開催。日程など詳細はホームページ参照 申込み:4/5(火)から豊橋市スポーツ協会ホームページで必要事項を入力 問合せ:豊橋市スポーツ協会(☎63・3031)

豊橋市体育協会の名称を変更します

4月1日(金)から、豊橋市体育協会の名称を豊橋市スポーツ協会に変更します。

問合せ:豊橋市スポーツ協会(☎63・3031)

青年講座 ラージボール卓球

とき:5/18～6/22の水曜日(全6回) 19:30～21:00 ところ:青少年センター 対象:市内在住・在学・在勤の18歳以上の方 定員:20人(抽選) 料金:1,200円 持ち物:ラージボール卓球用ラケット、室内用運動靴 申込み:4/17(日)～5/1(日)に青少年センター(☎46・8925) ※青少年センターホームページからも申し込み可

こどもの日スケート無料開放 2022

とき:5/5(祝)9:00～18:00 ところ:アクアリーナ豊橋 対象:3歳児以上 料金:無料(別途、貸靴料必要)

スポーツテストでAクラス!

時間:[未就学児] 11:00～12:30 [小学生以上] 13:00～14:30 定員:各30人(先着順) 料金:500円

ダンシング・スケート

時間:17:30～18:00

[共通事項]

問合せ:アクアリーナ豊橋(☎31・4781) ☎ 91277

演劇・コンサート

演劇・コンサートなどの公演や、ワークショップなど
参加型のイベントを紹介します。

PICK UP



イキウメ「外の道」舞台写真 撮影:田中亜紀

イキウメ 関数ドミノ

とき:6/25(土)13:00 ところ:穂の国とよはし芸術劇場「プラット」 作・演出:前川知大 出演:浜田信也、安井順平、温水洋一ほか 入場料:全席指定。S席5,800円、A席4,000円ほか チケットの販売:会員先行は4/16(土)10:00からプラットチケットセンター(☎39・3090)、一般は4/29(祝)10:00からプラットチケットセンターほか※各発売初日は電話・オンライン販売のみ



今月の見どころ

劇団「イキウメ」を代表する本作は、2005年に初演されました。その後2009年版、2014年版と、登場人物やストーリーを変更しながら上演を重ね、2017年の劇団外での上演時(主演 瀬戸康史)も、作者の前川知大は魅力的な改訂を大胆に加えました。

前回までの「関数ドミノ」は、ある不可解な交通事故の当事者とそれを目撃した人々の証言から始まりました。保険調査員が事故の解明に手を焼く中、目撃者の一人が、「これは、ドミノと呼ばれる、ある特別な人間が起こした奇跡である」と仮説を主張します。はじめは荒唐無稽なものと思われたこの仮説に、登場人物たちが翻弄され、惑わされていく心の物語。

2022年度版となる今回の「関数ドミノ」がどんな舞台となるのか。ぜひ、劇場でご体験ください。



大ホールひとりじめ スタインウェイを弾こう

とき:4/22(金)10:00~21:00、4/23(土)10:00~18:00 ところ:アイプラザ豊橋 対象:小学生以上 料金:30分あたり1,000円(1組につき1時間まで) 申込み:4/2(土)10:00からアイプラザ豊橋(☎46・7181)



戯曲創作講座

講師の添削を受け短編戯曲を作り、戯曲集の発行を目指します。

とき:5/22、5/29、6/5、6/19、7/3、7/10の日曜日(全6回) ところ:穂の国とよはし芸術劇場「プラット」 対象:高校生以上で文章執筆経験のある方 講師:樋口ミユさん 定員:7人(選考) 料金:一般10,000円、25歳以下7,500円、高校生5,000円 申込み:5/8(日)(必着)までに申込書を穂の国とよはし芸術劇場(〒440-0887西小田原町123 ☎39・8810)※申込書は穂の国とよはし芸術劇場、「文化のまち」づくり課ほかで配布。プラットホームページからも申し込み可

年間プログラム説明会

今年度プラットで開催する演目の説明などを聞けます。

とき:4/30(土)14:00 ところ:穂の国とよはし芸術劇場「プラット」 定員:200人程度(申込順) 申込み:随時、プラットホームページで必要事項を入力※4/1(金)からプラットで配布する整理券の持参でも可 問合せ:プラットチケットセンター(☎39・3090)



PLATダンス・レジデンス 作品集

これまでのダンス・レジデンスで制作された作品などを鑑賞できます。

とき:6/10(金)19:00、6/11(土)14:30 ところ:穂の国とよはし芸術劇場「プラット」 作品・出演:[カイロー]京極朋彦 [春の祭典]BATIK [Unrelated to You] 富士山アネット 入場料:全席自由。整理番号付き。一般3,500円ほか チケットの販売:会員先行は4/16(土)10:00からプラットチケットセンター(☎39・3090)、一般は4/23(土)10:00からプラットチケットセンターほか※各発売初日は電話・オンライン販売のみ

地域で活躍！ レクリエーションリーダー講座

高齢者向けのレクリエーション活動の理論と実技を学びます。

- とき** 5/12～6/16の木曜日(全6回)
13:30～15:30
- ところ** あいトピア
- 対象** 週1回程度、当協議会の介護予防サロンで活動可能な方
- 講師** 阿部弘子さん(レクリエーションコーディネーター)ほか
- 定員** 20人(申込順)
- 申込み** 4/28(木)までに豊橋市社会福祉協議会(☎52・1111)

レクリエーション・ インストラクター養成講座

レクリエーションに役立つ理論や実技を学びます。

- とき** 5/15～9/25の当センターが指定する日曜日(全9回)9:10～16:05
- ところ** 青少年センター
- 対象** 高校生以上
- 定員** 30人(抽選)
- 料金** 5,500円
- 申込み** 4/15(金)～4/29(祝)に青少年センター(☎46・8925)※青少年センターホームページからも申し込み可

学習教室ステップ

大学生講師が勉強を教えます。

- とき** [土曜日]カリオンビル[第1・3土曜日]豊校区市民館[第2・4土曜日]南部窓口センター、視聴覚教育センター13:30～16:30※視聴覚教育センターは13:00～16:00
- 対象** 市内在住で、生活に困窮している世帯やひとり親家庭などの中学生、高校生※カリオンビルは小学4～6年生も可
- 申込み** 随時、生活福祉課(☎51・2313)、子育て支援課(☎51・3161)
- HP** 55224

豊橋総合いけばな展

市内の9流派が生け花を展示します。

- とき** 4/23(土)、4/24(日)10:00～16:00
- ところ** 市民文化会館
- 問合せ** 豊橋文化振興財団(☎39・5211)



地域未来塾ステップ

大学生ボランティアと学習指導員が自主学習をサポートします。

- とき** 5月～来年3月の第2・4日曜日
13:30～16:30
- ところ** 青少年センター
- 対象** 市内在住で学習塾などに通っていない①小学4～6年生②中学生
- 定員** ①②合わせて20人(抽選)※生活困窮・ひとり親世帯優先
- 申込み** 4/18(月)までにホームページで必要事項を入力
- 問合せ** 生涯学習課(☎51・2846)
HP 50439

春まつり(つつじ)

- とき** 4/16(土)～5/5(祝)(開花状況により変更の場合あり)
- ところ** 向山大池周辺
- その他** 4/24(日)10:00から先着でプレゼント(春の花の苗)あり
- 問合せ** 春まつり実行委員会(観光振興課内☎51・2430)
HP 8075



暮らし情報

イベントや生活に役立つ情報などをお届けします。

- 催し講座……P14 ●その他……P19
- 支援……P17 ●相談……P21
- 募集……P18

催し・講座

認知症座談会 介護の悩みを話し合おう

入浴やデイサービスの拒否などの悩みを相談できます。

- とき** 5/19(木)13:00～15:30
- ところ** 大清水地域福祉センター
- 対象** 認知症の方の介護者
- 講師** 伊対弘之さん(福祉村病院副院長)
- 定員** 10人(申込順)
- 申込み** 5/12(木)までに住所、氏名、電話番号を南部地域包括支援センター(☎25・7100)
HP 24204

春学期語学講座(①英会話②中国語③フランス語④おやこde英会話)

- とき** 5～7月の当協会指定日(各全10回)
- ところ** まちなか図書館
- 料金** ①～③ 一般10,000円、会員7,000円④1組8,000円
- その他** 4/9(土)に予約不要の無料体験あり。講座内容など詳細は豊橋市国際交流協会ホームページ参照
- 申込み** 4/26(火)までに豊橋市国際交流協会ホームページで必要事項を入力
- 問合せ** 豊橋市国際交流協会(☎55・3671)

合同企業説明会 若者就職サポート塾 in 豊橋

職業適性診断や履歴書などの添削、職業相談会を行います。

とき 4/21(木)、5/19(木)13:00~17:00
ところ ロワジュールホテル豊橋
対象 おおむね44歳以下の求職者、家族
問合せ 商工業振興課(☎51・2435)
HP 19300

肢体不自由者ガイドヘルプ ボランティア講習会

肢体不自由者の外出援助をする際の介助方法を学びます。

とき 5/14(土)、5/15(日)(全2回)10:00~15:30
ところ あいとピア
定員 10人(申込順)
料金 500円
申込み 4/1(金)~5/6(金)に豊橋市社会福祉協議会(☎52・1111)

家庭教育セミナー

■親子で楽しいピザづくり!

とき 6/5(日)9:30~12:00
ところ 東部地区市民館飯村分館
対象 小学生以下1人と保護者
料金 1組500円
申込み 5/8(日)までに東部地区市民館飯村分館(☎64・5261)
HP 23387

地域力向上講座

■Zoom体験はじめの一步

オンラインでビデオ通話を楽しもう

とき 6/3(金)13:30~15:00
申込み 5/20(金)までに青陵地区市民館(☎61・9285)

■体幹トレーニングでみんな元気!

とき 6/4(土)10:00~11:30
申込み 5/20(金)までに高師台地区市民館(☎48・1321)

【共通事項】

ところ 各申込先
HP 23387

花交流フェア2022

花壇や寄せ植えの展示、花のフリーマーケットなどを楽しめます。

とき 5/3(祝)~5/5(祝)
ところ 豊橋公園
その他 有料イベント参加者にプレゼント(花苗など)あり
問合せ 豊橋みどりの協会(☎41・7400)

見たい!食べ隊!豊橋農業! いちご大福と新茶

いちご大福の作り方や新茶の淹れ方を学びます。

とき 5/28(土)13:30~15:30
ところ ライフポートとよはし
講師 宮野久留美さん(農村生活アドバイザー)
定員 18人(抽選)
料金 2,500円
申込み 4/1(金)~5/13(金)にホームページで必要事項を入力
問合せ 農業支援課(☎51・2472)
HP 92505



豊川市 萩のミツバツツジ まつり

4/1(金)~4/20(水)
富士神社周辺

群生する約2万本のコバノミツバツツジが紅紫色に咲き誇る中を散策できます。
豊川市観光協会 ☎0533-89-2206

豊根村 茶臼山高原 芝桜まつり

5/14(土)~6/5(日)
茶臼山高原
約40万株の芝桜を觀賞できるほか、初夏の高原の散策を楽しめます。
茶臼山高原協会 ☎0536-87-2345

蒲郡市 潮干狩り

6月中旬まで
蒲郡市内の海岸6か所
竹島海岸や三河大島などの漁場で名物のアサリ採りを楽しめます。
蒲郡市観光まちづくり課 ☎0533-66-1120

田原市 田原凧まつり

5/21(土)、5/22(日)
中央公園ほか
子の健やかな成長を願う「初凧揚げ」や、大空で糸を切り合う「けんか凧」を楽しめます。
渥美半島観光ビューロー ☎0531-23-3516

東栄町 ホタルのさんぽ道

6月中・下旬
東栄町役場周辺
大干瀬川と足込川それぞれの趣が異なる觀賞エリアで、舞い飛びホタルを見られます。
東栄町観光まちづくり協会 ☎0536-76-1780

2022年 4月
~
6月

いつきても
ホッ!
ほの国

イベント
情報

東三河8市町村の
イベント情報を
紹介します。

就学へのステップのつどい

①講演上映会②体験談をきく会

とき ① 5/18(水)、5/19(木)、5/21(土)
10:00~11:30②6/2(木)、6/3(金)
10:00~12:00(②は各日で
テーマが異なる)

ところ ①保健所・保健センター②こども
発達センター

対象 市内在住で小学校就学を控えた
発達に心配のある子どもの
保護者

講師 ①こども発達センター医師ほか

定員 ①各50人②各20人(各申込順)

その他 講演内容など詳細はホームペー
ジ参照

申込み ①は4/5(火)~5/6(金)、②は4/5(火)~
5/20(金)に、こども発達センター
(☎39・9200)

HP 70117

ええじゃないか豊橋・市電の日

■さわやかウォーキング

豊橋駅から、こども未来館を経由して、
競輪場まで歩きます。

とき 4/10日8:00(受け付けは8:00~
12:00)

その他 集合は豊橋駅在来線改札前

問合せ JR東海(☎050・3772・3910)、
都市交通課(☎51・2620)

■とよはし市電を愛する会 記念特別展
伊奈彦定さんの絵画のパネルなどを展
示します。

とき 4/10(日)9:30~17:00

ところ こども未来館「ここにこ」

問合せ とよはし市電を愛する会 鈴木
(☎080・3615・5137)、都市
交通課(☎51・2620)

[共通事項]

その他 市内線全線の小児(小学生以
下)運賃は無料

HP 91206



おたまじゃくしの会

ひきこもりや不登校の悩みを話し合い、
情報交換をします。

とき 4/14(木)、5/12(木)13:30~15:00

ところ 保健所・保健センター

対象 市内在住で、ひきこもりや不登
校の子どもを持つ家族

申込先 随時、健康増進課(☎39・9145)

HP 6779

市民大学 ترام

■うえむらゆみこの

始めよう!消しゴムはんこ

とき 5/18、6/15、7/20、8/17、
9/21、10/19、11/16の水曜日
(全7回)13:30~15:30

料金 4,600円

申込み 4/28(木)までに北部地区市民館
(☎53・4212)

■映画って本当にいいもんですね

とき 5/19、6/2、6/16、6/30、7/14
の木曜日(全5回)10:00~11:30

料金 1,500円

申込み 5/8(日)までに東陵地区市民館
(☎64・8088)

■フラメンコ舞踏家・古橋紀子さんによる 健康エクササイズ

とき 5/20~6/24の金曜日(全6回)
13:30~14:45

料金 1,500円

申込み 4/27(水)までに南部地区市民館
(☎47・0974)

■初心者向け 筆ペンで美文字を書こう!

とき 5/26、6/9、6/23、7/7、7/21
の木曜日(全5回)10:00~11:30

料金 2,500円

申込み 5/5(祝)までに南陽地区市民館
(☎48・6576)

■英会話で楽しもう!

とき 6/11(土)、6/18(土)、6/25(土)
(全3回)10:00~11:30

料金 1,500円

申込み 5/27(金)までに高師台地区市民館
(☎48・1321)

[共通事項]

ところ 各申込先

HP 23387

催し・講座

春の葦毛湿原観察会

湿原と周囲の植物を観察し、湿原を取
り巻く環境を学びます。

とき 4/23(土)9:30~11:30

講師 豊橋湿原保護の会

定員 60人(申込順)

その他 集合は長尾池公園隣東屋

申込み 4/1(金)から文化財センター(☎
56・6060)

GW企画 KTJアニマルハンター

館内に隠された動物の絵を探して遊びます。

とき 4/29(祝)~5/8(日)9:00~16:00

ところ 交通児童館

対象 18歳未満の方

問合せ 交通児童館(☎61・5818)



東三河生涯学習連携講座 再発見!東三河の宝 春編

とき ①5/20(金)10:00~12:00②5/27(金)
10:30~12:00③6/10(金)10:00~
12:30(全3回)

ところ ①豊橋競輪場②田峯城周辺(設
楽町)③長篠城址周辺(新城市)

対象 どなたでも(東三河地域在住・
在勤の方優先)

定員 50人(抽選)

申込み 4/21(木)までに生涯学習課(☎
51・2850)

HP 23387



①助産師②看護師の修学資金を無利息で貸与します

- 対象** ①助産師養成施設(助産学校など)②看護師養成施設(看護専門学校、看護大学など)に在学し、卒業後に市民病院へ勤務を希望する学生
- 金額** ①月額10万円以内(総額120万円)②月額4万円以内(総額48万円)※いずれも授業料による
- その他** 卒業後、市民病院で①は貸与期間の3倍に相当する期間(上限3年)、②は貸与期間と同じ期間を勤務した場合は、修学資金の返還を免除
- 問合せ** 市民病院管理課(☎33・6277)

障害者向け交通助成券などを配布します

■交通助成券など

交通助成券5,000円分(電車、豊橋鉄道各路線バス、コミュニティバスで使用可)、タクシー料金助成券5,000円分、元気パス助成券5,000円分のいずれかを配布します。

対象 小学生以上の障害者手帳所持者

■タクシー料金助成券(15,000円分)

対象 身体(視覚・下肢・体幹・移動機能・内部障害1～3級)、療育(A・B判定)、精神(1・2級)のいずれかの障害者手帳を所持し、自動車・軽自動車税(種別割)の減免措置を受けていない方

[共通事項]

とき [障害福祉課]4/15(金)～来年3/31(金)
[各窓口センター]5/11(水)～9/30(金)

持ち物 所持する全ての障害者手帳

問合せ 障害福祉課(☎51・2345 ☎56・5134)

HP 8023



支援

豊橋市心身障害高校生①奨学金②入学準備金を支給します

- 対象** 市内在住の障害者手帳所持者で、特別支援学校高等部などに在学または新規で入学する方
- 支給額** ①月額10,000円②17,500円(②は4月中旬に申請した新規入学者のみ)
- その他** ①は申請日の属する月分から令和5年3月分まで支給。①②共に所得制限あり
- 申請** 4/1(金)～来年3/1(水)に直接、障害者手帳、在学証明書または入学証明書、本人の預貯金通帳を障害福祉課(☎51・2345 ☎56・5134)
- HP 18210



市民活動総合補償制度 市民活動中の事故を補償します

自治会、ボランティア団体などの市民活動団体が、国内で無報酬かつ自発的に行う社会貢献活動での、傷害と賠償責任を補償します。事故発生から30日以内に、事故報告書と参加者名簿を含む活動計画書を市民協働推進課へ提出してください。なお、市民活動団体が補償を受けるには「どすごいネット」への事前登録が必要です。補償内容など詳細は市民協働推進課で配布の案内パンフレットやホームページをご覧ください。

問合せ 市民協働推進課(☎51・3201)

HP 10256



仕事に役立つ知識とスキルを磨く 中小企業人材育成支援研修(全14講座)

情報化や技術者の育成方法、経営企画などを学びます。

とき 6月下旬～12月

ところ 豊橋サイエンスコアほか

定員 各10～18人(申込順)

料金 各3,000～9,000円(市外在住・在勤の方は倍額)

その他 講座内容など詳細はホームページ参照

申込み 4/28(木)～各10日前までに(株)サイエンス・クリエイトホームページで必要事項を入力

問合せ (株)サイエンスクリエイト(☎44・1111)、商工業振興課(☎51・2437)

HP 15757



自然史博物館 ワークショップ 潮干狩りで生きものを探そう

貝類やカニ類を観察し、干潟の生態系を学びます。

とき 5/14(土)9:00～12:30

ところ 前芝海岸

対象 小学生以上(小学生は保護者同伴)

講師 当館学芸員

定員 25人(抽選)

その他 集合・解散は総合動植物公園 ※バス使用

申込み 4/28(木)(必着)までに返信先明記の往復はがきで行事名、参加者全員の住所・氏名・年齢・電話番号を自然史博物館(〒411-3147大岩町字大穴1-238 ☎41・4747)



青少年センター センターボランティアスタッフ

イベントの計画や運営、補助などを行います。

- 対象** 市内在住・在学・在勤の12～25歳の方
- その他** 5/22(日)に説明会を開催
- 申込み** 4/22(金)～5/20(金)に青少年センター(☎46・8925)※青少年センターホームページからも申し込み可

豊橋わかば議会の若者委員

ワークショップや議論を通して政策を提案します。

- 任期** 5月～来年3月
- 対象** 市内在住・在学・在勤の15～25歳の方(中学生を除く)
- 定員** 20人(選考)
- 報酬** 会議1回につき3,000円
- その他** 会議は任期中17回程度開催予定
- 申込み** 5/11(水)までにホームページで必要事項を入力
- 問合せ** 市民協働推進課(☎51・2188)
HP 92612

令和4年度中途採用(通年募集) 市民病院職員

- 職種** 助産師、看護師
- 給与** 給料のほか期末・勤勉手当など各種手当を支給
- 試験** 随時、小論文、面接、適性検査など
- その他** 募集要項は市民病院管理課、市役所じょうほうひろば、市民病院ホームページほかで配布
- 申込み** 随時、必要書類を市民病院管理課(〒441-8570住所不要☎33・6277)



吉田城址保存活用計画 市民会議

- 吉田城址の活用方針などを話し合います。
- 任期** 5月～来年3月
- 対象** 市内に1年以上在住の高校生以上
- 定員** 若干名(選考)
- その他** 会議は任期中4回程度開催予定
- 申込み** 4/29(祝)(必着)までに申込書を文化財センター(〒440-0897松葉町三丁目1)※申込書は文化財センター、各窓口センター、美術博物館ホームページほかで配布
- 問合せ** 文化財センター(☎56・6060)

講師派遣人材バンク制度登録者

- 依頼に応じ、通訳・翻訳や日本語指導、外国文化の紹介などを行います。
- 対象** 外国文化に精通している、語学力があるなど、依頼の対応に必要な能力を有する満18歳以上の方(国籍不問)
- 申込み** 随時、申込書を豊橋市国際交流協会(〒440-0888駅前大通二丁目81☎55・3671)※申込書は豊橋市国際交流協会、豊橋市国際交流協会ホームページで配布

市民協働推進補助金(つつじ後期、わかば)の事業企画

- 市民活動団体が行う活動を、資金面から応援する市民協働推進補助金の事業企画を募集します。
- 対象** 8月から～来年3月までに実施する事業で、主に市内を拠点として地域の課題を解決するもの
- 補助額** [つつじ]上限5万円[わかば]上限10万円(わかばのみ一定の条件を満たす場合、上限5万円で宿泊費と交通費を追加で補助)
- 申込み** 6/30(木)までに必要書類を市民協働推進課(☎51・2483)※必要書類は市民協働推進課、カリオンビル、ホームページで配布
HP 10339

支援

合併処理浄化槽への 転換補助金を拡充しました

単独処理浄化槽または汲み取り槽から、合併処理浄化槽に転換する方への補助金の対象基数を拡充しました。また、新たに宅内配管の工事費用を補助の対象としました(上限額30万円)。補助の要件など詳細はホームページをご覧ください。

- 問合せ** 廃棄物対策課(☎51・2410)
HP 91191

中小事業者向けの各種補助制度・融資制度をご利用ください

市では、以下をはじめとする各種補助制度・融資制度で市内の中小事業者を支援しています。4月から内容を変更している制度もあります。制度内容など詳細は、ホームページまたは中小企業施策ガイドブックをご覧ください。

■就職サイト掲載費補助金

新卒者や転職者向けの就職サイトへ求人情報を掲載するときに負担した費用の一部を補助します。

- 問合せ** 商工業振興課(☎51・2435)
HP 15603

募集

詳細は募集要項などをご覧ください。

令和4年度豊橋市①教育②体育 ③文化表彰候補者の推薦

①～③の分野で活躍する各表彰にふさわしい方を推薦します。

- 提出** 4/13(水)(必着)までに推薦書を
- ①は教育政策課(☎51・2819)、
②は「スポーツのまち」づくり課(☎51・2865)、③は「文化のまち」づくり課(☎51・2875)※郵送の宛先は全て〒440-8501住所不要。推薦書は各提出先で配布
- HP ①55032②64240③55053

パブリックコメントをご利用ください

市民生活に広く影響のある政策などを策定する前に、政策案に対して自由に意見を提出することができます。市は、寄せられた意見を参考に、最終的な決定だけでなく、その意見への考え方を公表します。意見を募集するときは、募集期間や閲覧場所、意見の提出方法をホームページなどでお知らせします。なお、寄せられた意見に直接、回答することはありません。

問合せ 行政課(☎51・2030)

HP 54657

犬の登録をして 狂犬病予防注射を受けましょう

生後91日以上の犬は、登録と毎年1回の狂犬病予防注射が義務付けられています。動物診療施設または集合注射実施会場で必ず受けてください。

料金 1頭につき新規登録手数料は3,000円、注射済票交付手数料は550円、集合注射の場合は注射料金3,500円(注射済票交付手数料含む)

その他 集合注射の日程など詳細はホームページ参照

問合せ 生活衛生課(☎39・9127)

HP 7884

曙学校給食センターが オープンしました

1万2千食の調理能力を有し、災害や省エネにも配慮した最新の調理施設が完成しました。4月から市内の小学校19校、中学校7校、くすのき特別支援学校に給食を届けます。

問合せ 保健給食課(☎51・2821)

HP 92620



その他

4月1日(金)に神野新田町にとよはし 産業人材育成センターがオープンします

10～60人が利用できる大会議室などの施設を備えています。会議室利用の申請方法など詳細はホームページをご覧ください。

問合せ 商工業振興課(☎51・2437)

HP 92616



4月1日(金)から市の組織を 変更します

■企画部 政策企画課(☎51・3151)

未来創生戦略室を政策企画課に統合します。

■環境部 ゼロカーボンシティ推進課(☎51・2399)

環境政策課と再生可能エネルギーのまち推進課を統合し、「ゼロカーボンシティ推進課」へ変更します。

■産業部 観光プロモーション課(☎51・2430)

観光振興課を「観光プロモーション課」へ変更します。

【共通事項】

企画部シティプロモーション課を廃止し、関係課へ業務移管します。

問合せ 行政課(☎51・2024)

HP 3994



①登録手話通訳者

②登録要約筆記者

聴覚障害者の病院受診や学校行事、各種手続きなどに同行し、意思疎通を支援します。

対象 ①手話通訳士試験、手話通訳者全国統一試験、あいち聴覚障害者センター登録試験のいずれかに合格した方②要約筆記者養成講座を修了した方※いずれも他市で登録していない方

定員 各若干名

申込み 随時、登録申請書、履歴書、①は各種試験合格通知(写し)、②は養成講座修了証(写し)を障害福祉課(☎51・2346)

HP 54659



とよはしインターネットモニター

市政について、年10回程度のアンケートに答えます。

任期 来年3/31(金)まで

対象 市内在住で18歳以上の方(高校生・公務員・公職選挙法による公職者を除く)

定員 年齢や性別による区分各40人(申込順)

謝礼 QUOカード1,000円分(年間回答率70%以上の方に限る)

その他 定員の各区分など詳細はホームページ参照

申込み 4/1(金)からホームページで必要事項を入力

問合せ 広報広聴課(☎51・2166)

HP 88764



豊橋市污水適正処理構想に関する縦覧

- とき** 4/11(月)～4/25(月)
- ところ** 下水道整備課
- その他** 市内在住の方、利害関係のある方は、期間中に市長宛てに意見書を提出可
- 問合せ** 下水道整備課(☎51・2781)
HP 91009

3月号 まちがいさがしの答え

21ページのまちがいさがしの答えは「7つ」でした。

問合せ 広報広聴課(☎51・2165)



空家バンクをご活用ください

空家バンクは、登録を希望した方の空家情報をホームページなどで公開し、借りたい方や買いたい方をつなぎ、空家の利活用を目指す制度です。現在、居住していない一戸建て住宅をお持ちの方はご相談ください。

問合せ 建築物安全推進課(☎51・2561)
HP 24260

令和4年度国民健康保険税の税率改定と所得申告のお願い

4月1日(金)から国民健康保険税の税率の改定と、賦課限度額の引き上げを行います。また、未就学児均等割軽減制度が始まります。軽減内容など詳細はホームページをご覧ください。なお、令和4年度の国民健康保険税は令和3年中の所得を基に算定します。令和3年中の所得申告がお済みでない方は、至急申告してください。

問合せ 国保年金課(☎51・2295)
HP 83311

その他

カラスの巣作りによる停電防止にご協力ください

カラスは、巣作りに金属製ハンガーなどを使うことがあるため、電柱の上に巣を作ると、漏電や短絡(ショート)で広範囲な停電を発生させるおそれがあります(昨年の電柱の上での巣作りは358か所)。鉄塔、電柱にカラスの巣を発見したら、中部電力パワーグリッド(株)豊橋営業所へ電柱番号をご連絡ください。

問合せ 中部電力パワーグリッド(株)豊橋営業所(☎0120・988・328)、環境保全課(☎51・2385)
HP 53932



スタンプラリーキャンペーン
とき 4/16(土)～5/29(日)

道の駅とよはしは、5月26日(木)で開駅3周年を迎えます！日ごろの感謝を込めて、スタンプラリーキャンペーンを行います。
グルメ・土産・産直品の3つのカテゴリーに分類された各店舗で、税込み500円以上の飲食や買い物をする、スタンプがもらえます。3つのカテゴリーすべてでスタンプを集めて応募すると、愛知県産牛肉や食事券などの豪華景品が当たります。ぜひご応募ください！

スタンプラリーキャンペーンを行います！



道の駅
とよはし

問合せ
☎21・3500

休業日
あぐりパーク食彩村
花マルシェ
第1水曜日



相談

相談内容は秘密厳守します。気軽にご相談ください。

☎… 予約制

定員があるものや申し込みが必要なものがあります。詳細はお問い合わせください。

☎… 電話相談も可

	相談内容	とき	ところ	問合せ
暮らし	住宅・建築、測量・登記の相談	4/13(水)、4/20(水)、4/27(水)13:30～16:00	建築指導課	建築指導課☎51・2588 ☎
	宅地建物取引士による不動産相談	4/18(月)、5/2(月) 13:00～16:00	安全生活課	安全生活課☎51・2304 ☎ ※2週間前から受け付け
	司法書士による相続等登記相談	4/25(月)、5/9(月)13:00～16:00		
	弁護士による法律相談	4/28(木)13:00～16:00	大清水地域福祉センター	豊橋市社会福祉協議会 ☎54・0294 ☎
		4/28(木)14:00～15:00	愛知県東三河県民相談室	愛知県東三河県民相談室 ☎52・7337 ☎ ※2週間前から受け付け
		5/13(金)13:00～16:00	つつじが丘地域福祉センター	豊橋市社会福祉協議会 ☎54・0294 ☎
		水曜日、第3金曜日13:00～16:00	安全生活課	安全生活課☎51・2304 ☎ ※2週間前から受け付け
市民相談	月～金曜日9:00～16:30	安全生活課	安全生活課☎51・2300 ☎	
国・特殊法人に対する行政相談	第1～4木曜日13:00～15:00	安全生活課	安全生活課☎51・2304 ☎	
健康	こころの健康相談	4/14、4/28、5/12、5/19の木曜日13:00～16:00	保健所・保健センター	健康増進課☎39・9145 ☎
	禁煙相談	4/21(木)9:00、10:30、13:30、15:00		健康増進課☎39・9136 ☎
	生活習慣病予防の栄養相談	4/28(木)9:00～16:00		健康増進課☎39・9141 ☎
	精神保健福祉相談	5/11(水)13:30～15:30		健康増進課☎39・9145 ☎
	思春期精神保健福祉相談	5/25(水)13:30～15:30		
子育て	小・中学生教育相談	5/13(金)13:00～17:00	カリオンビル	教育会館相談室 ☎33・2115 ☎
		月～土曜日9:00～18:30	教育会館	
	ひとり親家庭などの支援相談	月～金曜日10:00～16:00	子育て支援課	子育て支援課☎51・2320
	虐待・子育て・若者の自立相談	月～金曜日9:00～19:00、土・日曜日9:00～17:00	こども若者総合相談支援センター「ココエール」	こども若者総合相談支援センター☎54・7830 ☎
	ひとり親家庭心配ごと電話相談	第2火曜日9:00～15:00	—	豊橋市母子福祉会 ☎56・7100
女性	悩みごと面接相談	4/8(金)、4/22(金)13:30、14:40	男女共同参画センター「パルモ」	男女共同参画センター ☎33・2822 ☎
	悩みごと電話相談	月～土曜日(4/18(月)を除く)9:00～15:00	—	女性相談室☎33・3098
	看護師による相談	月～金曜日8:30～17:00	市民病院	女性相談担当☎33・6232 ☎
安全・安心	DV電話相談	月～金曜日9:00～15:00	—	DV相談☎33・9980
	DV面接相談	火～木曜日9:30～15:30	—	DV相談☎33・9980 ☎
	消費生活相談	月～金曜日9:00～16:30	東三河消費生活総合センター	東三河消費生活総合センター☎51・2305 ☎
		土・日曜日9:00～16:00	愛知県消費生活総合センター	愛知県消費生活総合センター☎052・962・0999 ☎
	警察安全相談	月～金曜日9:00～17:00	—	警察本部相談コーナー プッシュホン☎#9110
その他	中小事業者向け金融相談	4/11(月)13:30～16:30	豊橋商工会議所	豊橋商工会議所 ☎53・7211 ☎
	中小事業者向け事業承継に関する相談	5/6(金)、5/18(水)9:30、11:00	市役所東122会議室	商工業振興課 ☎51・2431 ☎
	農家(農事)相談	4/18(月)13:30～15:30	農業委員会室	農業委員会☎51・2950 ☎
	人権相談	月～金曜日8:30～17:15	名古屋法務局豊橋支局	全国共通相談専用電話 ☎0570・003・110 ☎
	債務整理などの多重債務相談	月～金曜日9:00～16:30	東三河消費生活総合センター	東三河消費生活総合センター☎51・2305 ☎
	LGBTなど性的少数者の面接相談	月～日曜日、祝日10:00～20:00	—	市民協働推進課 ☎51・2188 ☎
	ハローワーク長期療養者職業相談	木曜日11:00～16:00	市民病院	患者総合支援センター ☎33・6111 ☎

パパママ

主に未就学児のパパママ向けのイベントや、子育て支援などに関する情報を紹介します。



体をたくさん動かそう！



PICK UP



みんなあつまれ おそとであそぼう
芝生広場で体を動かす遊びや砂遊びを楽しめます。
とき:4/21(木)、4/22(金)10:30~11:30 ところ:こども未来館「ここにこ」 対象:年少児以下と保護者 問合せ:こども未来館(☎21・5528)

パパママ子育て講座

目からうろこの楽しい食育講座
とき:4/30(土)10:00~11:30 ところ:高豊地区市民館 講師:廣西紘子さん(発酵&食育アドバイザー)ほか 定員:10組(抽選) 料金:400円

キッズマネースクール
とき:5/21(土)10:00~12:00 ところ:杉山地区市民館 講師:石川智香子さん(キッズマネースクール講師)ほか 定員:5組(抽選)

[共通事項] 対象:年少~年長児と保護者
申込み:4/15(金)までにホームページで必要事項を入力 問合せ:子育て支援課(☎51・2233) ☎ 71615



ベビドまつり

子育てなどに関する話を聞き、厚紙を使った工作を楽しみます。
とき:4/19(火)、4/20(水)、4/22(金)9:30~12:30 ところ:交通児童館 対象:3歳児以下と保護者 定員:各30人(工作のみ。先着順) 問合せ:交通児童館(☎61・5818)

すくすく広場

リズム遊びや読み聞かせを通して、子どもの脳の発達を促します。
とき:4/6(水)、5/11(水)、6/8(水)10:30~11:30、11:10~11:40(受け付けは10:00から) ところ:交通児童館 対象:3歳児以下と保護者 定員:各15組(先着順) 問合せ:交通児童館(☎61・5818)

幼児ふれあい教室

楽しく子育て 親子で地産地消!!
とき:5/11、5/25、6/8、6/22の水曜日(全4回) ところ:本郷地区市民館 対象:2歳6か月以上の未就園児と保護者 定員:6組(抽選) 料金:1,000円

親子でヨガ遊び
とき:5/17~6/7の火曜日(全4回) ところ:牟呂地区市民館 対象:2歳以上の未就園児と保護者 定員:10組(抽選)
[共通事項] 申込み:4/15(金)までにホームページで必要事項を入力 問合せ:子育て支援課(☎51・2233) ☎ 91309



こども未来館 子育て講座 申込み:4/30(土)までに、こども未来館ホームページで必要事項を入力 問合せ:こども未来館(☎21・5528)

入園について おしえて保育コンシェルジュ
とき:5/16(月) 対象:未就園児と保護者 講師:保育課職員

親子ふれあいあそび
とき:5/30(月) 対象:2~6か月児と保護者 講師:鈴木佐和子さん(助産師)



入園・入学や子どもの預かり、育児相談やおでかけスポットなど、子育てに関する情報サイトです。



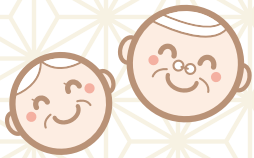

高齢者向けの健康教室や、介護・医療などに関する情報を紹介します。

シニア



PICK UP

シルバー人材センター 体験会

除草体験会 自分で草刈、やってみまい!

とき:4/12(火)10:00~15:00

剪定体験会 自分で剪定、やってみまい!

とき:4/13(水)10:00~15:00

【共通事項】

ところ:青少年センター 対象:市内在住の60歳以上で、シルバー会員として活動できる方 定員:10人(申込順) 申込み:4/8(金)までにシルバー人材センター(☎48・3301) ☎ 70464

市民税非課税世帯の高齢者向け 交通助成券などのご案内

市民税非課税世帯で70歳以上の方へ交通助成券(電車・バス・コミュニティバス共通)、タクシー券、元気パスの引換用紙を4月下旬に送付し、4月25日(月)から引き換えを開始します。引き換え場所など詳細は同封の案内をご覧ください。なお、障害者手帳をお持ちの方は、今号17ページをご覧ください。

問合せ:長寿介護課(☎51・2362) ☎ 56765



後期高齢者医療制度 脳ドック等診査料を助成します

脳・心臓・肺ドックのいずれか1つの診査料の7割を助成します。

対象:4/1(金)現在、市内在住の愛知県後期高齢者医療被保険者で、前年度以前の保険料を完納した方(前年度助成を受けた方を除く) 定員:160人(抽選) その他:受診できる医療機関など詳細はホームページ参照 申込み:4/15(金)(消印有効)までに、はがきで被保険者番号(8桁)、住所、氏名(ふりがな)、生年月日、電話番号を国保年金課(〒440-8501住所不要☎51・2298)※ホームページからも申し込み可 ☎ 8047

後期高齢者医療の保険料改定と 所得申告のお願い

令和4・5年度の後期高齢者医療保険料の所得割率を9.57%、均等割額を49,398円に改定します。また、賦課限度額を66万円に引き上げます。なお、令和4年度の後期高齢者医療保険料は令和3年中の所得を基に算定します。令和3年中の所得申告が済んでいない方は、至急申告してください。

問合せ:国保年金課(☎51・3132) ☎ 8034



後期高齢者医療保険料の 普通徴収の納期等が変わります

口座振替や納付書で納付いただく普通徴収の方は、4月に前年度の保険料をもとに算出した金額を仮算定として通知していましたが、今年度からは仮算定を廃止するため、4月に通知書は送付せず、7月に当該年度分の保険料を決定し、通知書を送付します。また、保険料の納期と納付回数を偶数月の6回から、7月~翌年2月までの毎月8回に変更します。なお、仮算定廃止による年間保険料額の増減はないほか、年金からの天引きとなる特別徴収の方の変更もありません。

問合せ:国保年金課(☎51・3132) ☎ 91024

元気に健やかに

健康

健康づくりのためのイベントや、健康管理に役立つ情報などを紹介します。



PICK UP

健康づくりのためのスポーツ教室

メンテナンスヨガ

【とき】 5/6～5/27の金曜日(全4回) 10:00～10:50

【定員】 20人(申込順)

バレトン

【とき】 5/6～5/27の金曜日(全4回) 11:05～11:50

【定員】 18人(申込順)

【共通事項】

【ところ】 浜道地区体育館 **【対象】** 20歳以上の女性 **【料金】** 各2,000円

【その他】 らくらくフィットネス教室も別会場で開催。日程など詳細はホームページ参照

【申込み】 4/5(火)から豊橋市スポーツ協会ホームページで必要事項を入力

【問合せ】 豊橋市スポーツ協会(☎63・3031)



朝の歩行運動と いっせいラジオ体操のつどい

【とき】 4/3(日)、5/1(日)、6/5(日)(雨天順延
4/10(日)、5/8(日)、6/12(日)) 7:00 **【ところ】** 若田運動公園、ほいっぷ **【問合せ】** 豊橋市スポーツ協会(☎63・3031) **【HP】** 91274

①腰痛改善&美姿勢トレーニング体験会 ②優しい体力アップ体験会

【とき】 4/12(火)、4/19(火)、4/26(火)(全3回)
①13:20～14:10 ②14:20～15:10 **【ところ】** 牛川地区体育館 **【定員】** 各20人(申込順) **【料金】** 各1,980円 **【持ち物】** 室内用運動靴 **【申込み】** 随時、総合体育館(☎32・9611) **【HP】** 91276

子宮頸がんを予防しましょう

子宮頸がんは子宮の入り口にできるがんで、ほとんどが性交渉などによるヒトパピローマウイルス(HPV)への感染で生じることが分かっています。若い女性がかかるがんの中で多くの割合を占め、近年増加傾向にあります。子宮頸がんの予防のため、HPVワクチンの接種と、2年に1回の子宮頸がん検診を受けましょう。また、HPVワクチン定期接種の勧奨が再開されました。接種機会を逃した平成9年4月2日～平成18年4月1日生まれの方も無料で接種できます。

【問合せ】 ①子宮頸がん検診については健康増進課(☎39・9136)、②HPVワクチン接種については健康政策課(☎39・9109) **【HP】** ①6749 ②8466

中食・外食のポイント
・うす味のメニューを選ぶ
・野菜を多く使用したメニューを選ぶ

惣菜や弁当を買って家で食べる中食や飲食店での外食は便利ですが、脂質や塩分などの摂りすぎや、野菜が少ない食事になりがちです。栄養バランスを整えるためには、1日に摂るエネルギーや塩分量などを考え、食事のバランスを調整することが大切です。中食・外食の際は次のことに気を付けましょう。

健康 コラム

中食・外食 食べ方の ポイント!

揚げ物を摂りすぎない
・主食・主菜・副菜を意識する
メニューへの栄養成分表示や健康づくりに関する情報の発信など、市民の健康づくりをサポートする「健康づくり応援団」に、約200の飲食店が加盟しています。加盟店一覧をホームページに掲載しているほか、加盟店は店舗にステッカーや登録証を掲示していますので、お店選びにお役立てください。



【問合せ】 健康増進課(☎39・9141) **【HP】** 56827



PICK UP

防災安全



暮らしの安全・安心に関する講座や、防災・防犯、消防に役立つ情報を紹介します。

自転車用ヘルメットの購入を補助します

- 対象** 市内在住で平成31(令和元)年度以降、一度も補助を受けていない方
 - 補助額** 自転車用ヘルメット購入費用の2分の1(上限2,000円)
 - 申請** 購入前に随時、申請書を安全生活課(〒440-8501住所不要 ☎51・2550) ※申請書は安全生活課、各窓口センターで配布。ホームページからも申し込み可
- ☎ 38989

山火事を防止しましょう!

林野火災は、例年3～5月に多く発生しています。発生原因の多くは、たき火や火入れなどをした際の不注意によるものです。枯草の周囲などでたき火や、強風・乾燥時の火の使用は控えましょう。

問合せ: 予防課(☎51・3115) ☎ 82710

不審者から子どもを守りましょう

昨年、市内で未成年者が不審者に遭遇し、通報した件数は117件で、そのうち小学生に関する通報は58件でした。小学生を狙う不審者の行動は「声かけ」や「つきまとい」が全体の約7割を占めており、約半数が15～17時の下校時に発生しています。1人で下校させない、防犯ブザーを身に付けさせるなど、不審者から子どもを守りましょう。

問合せ: 安全生活課(☎51・2550) ☎ 91533

成年年齢引き下げに伴う消費者トラブルに注意!

4月1日(金)に民法が改正され、成年年齢が20歳から18歳に引き下げられます。成年に達すると親の同意を得なくても、自分の意思で携帯電話やクレジットカードなど、さまざまな契約を結ぶことができるようになります。一旦結んだ契約には責任が伴いますので、契約は慎重に行いましょう。成年年齢の引き下げに伴う変更点などの詳細はホームページをご覧ください。

問合せ: 安全生活課(☎51・2304) ☎ 91123

知っておきたい! ファーストエイド講習

応急処置が必要なけが人などを発見した際の行動を学びます。

とき: 6/25(土)9:00～11:00 ところ: 中消防署 対象: 中学生以上 定員: 10人(抽選) 申込み: 5/1(日)～5/15(日)にホームページで必要事項を入力 問合せ: 消防救急課(☎51・3101) ☎ 15399

災害による通報や問い合わせ先

市では、地震や台風、大雨などにより、災害が発生した場合や発生のおそれがある場合には、災害対策本部を設置します。災害による通報や問い合わせの際は、災害対策本部(☎51・2055)へご連絡ください。

問合せ: 防災危機管理課(☎51・3182) ☎ 72916



令和4年度豊橋市消防団役員が決まりました

消防団を統括し、消防団員を指揮監督します。

団長: 武田真次 副団長(隊長): 白井亨(第一方面隊)、朝倉大樹(第二方面隊)、松本敬一(第三方面隊)、近藤貴幹(第四方面隊)、白井雅宏(第五方面隊)、八木信彰(第六方面隊)、河辺誠(第七方面隊)、齊藤一之(第八方面隊) ※敬称略 問合せ: 消防本部総務課(☎51・3111) ☎ 75126



浅井市長の 豊橋の『ココ』が好き!

吉田城鉄櫓



吉田城は、戦国時代に築城された今橋城が後に改称されたものです。昭和29年に城の一部であった鉄櫓を復興し、現在も豊川のほとりに建っています。春には川沿いの遊歩道から、桜越しの鉄櫓を見ることができますよ。



輝く人 とよはしめ 巡り

豊橋で今、輝いている人を
リレー形式で紹介します。

ミニトマト・米農家

河合 浩幸さん(38)

野菜で幸せを届けたい!
もっと多くの方に



高齢化や後継者不足などにより使われなくなった農地を活用し、農産物の増産に取り組む河合さん。地域の農家同士で協力して、もっと豊橋の農業を盛り上げたいと語ってくれました。

イマドキ小学生

教えて! みんなの夢

今月は
東田小学校

小学生の「将来の夢」を
紹介します。

<p>1年生 いとさん</p> <p>パティシエ</p>	<p>2年生 こゆりさん</p> <p>医者</p>	<p>3年生 みおりさん</p> <p>絵描き</p>
<p>4年生 ゆいなさん</p> <p>イラストレーター</p>	<p>5年生 かのんさん</p> <p>美容師</p>	<p>6年生 ここあさん</p> <p>料理人</p>

来月は... 「旭小学校」 です!

4月の緊急医

- 医師の都合などで一部変更する場合があります。最新の情報はホームページをご覧ください [HP](#) 8839
- その他医療機関・診療科などについての問合せ
救急医療情報センター(☎ 63・1133)
- 精神科の緊急問合せ
精神科救急医療情報センター(☎ 052・681・9900) ※24時間受付

内科・小児科

時間 休日/9:00~12:00・13:00~17:00(17:00~20:00は休診)、夜間【毎日】…20:00~翌朝7:00。各30分前に受付終了
ところ 休日夜間急病診療所(中野町字中原 ☎ 48・1110) ※混雑時などは早めに終了。23:00以降、1歳未満児は市民病院
 愛知県小児救急電話相談 ☎ #8000番または ☎ 052・962・9900(19:00~翌朝8:00)

歯科

時間 休日/10:00~17:00、平日/20:00~23:00。各30分前に受付終了
ところ 休日夜間・障害者歯科診療所(中野町字中原 ☎ 39・9177)



外科

時間 ①土曜日/17:00~22:00 ②休日昼間/9:00~17:00 ③休日夜間/17:00~22:00 ④平日/20:00~22:00
ところ ①~③下表、④豊橋医療センター(☎ 62・0301)・成田記念病院(☎ 31・2167)・市民病院(☎ 33・6111) ※①~④の時間外は市民病院のみ

2(土)	まつお乳腺クリニック(築地町)	☎ 32・9287
3(日)	昼 伊藤医院(小池町)	☎ 45・5283
	夜 タキカワ整形外科クリニック(八町通5)	☎ 55・5111
9(土)	大岩クリニック(向草間町)	☎ 45・1013
10(日)	昼 東岩田いとうクリニック(東岩田1)	☎ 69・3500
	夜 積善クリニック(大岩町)	☎ 65・6565
16(土)	弥生病院(弥生町)	☎ 48・2211

17(日)	昼 塩之谷整形外科(植田町)	☎ 25・2115
	夜 江崎病院(新川町)	☎ 55・2525
23(土)	福井脳神経外科(立花町)	☎ 21・7001
24(日)	昼 いながき耳鼻いんこう科乳腺外科クリニック(三ノ輪町)	☎ 62・0201
	夜 はしら整形リハビリクリニック(中橋良町)	☎ 29・8484
29(祝)	昼 岡村クリニック(佐藤2)	☎ 65・4100
	夜 きよし整形外科(花田二番町)	☎ 33・8688
30(土)	殿田橋整形外科(飯村町)	☎ 69・1601

産婦人科

時間 平日/20:00~24:00、休日/8:00~24:00 ※0:00~8:00は市民病院(☎ 33・6111)



1(金)	原医院(南大清水町)	☎ 25・2752
2(土)	ひらでかおるクリニック(牟呂町)	☎ 37・5731
3(日)	パークベルクリニック(南松山町)	☎ 56・0020
4(月)	マミーローズクリニック(高洲町)	☎ 32・6585
5(火)	井嶋産婦人科医院(平川本町1)	☎ 63・1351
6(水)	今泉産婦人科医院(仲ノ町)	☎ 62・7173
7(木)	小石マタニティクリニック(つつじが丘2)	☎ 66・1212
8(金)	原医院(南大清水町)	☎ 25・2752
9(土)	竹内産婦人科(新本町)	☎ 52・3453
10(日)	つつじが丘ウイメンズクリニック(つつじが丘2)	☎ 66・5550
11(月)	中岡レディースクリニック(東幸町)	☎ 63・5588
12(火)	ひらでかおるクリニック(牟呂町)	☎ 37・5731
13(水)	原医院(南大清水町)	☎ 25・2752
14(木)	パークベルクリニック(南松山町)	☎ 56・0020
15(金)	マミーローズクリニック(高洲町)	☎ 32・6585

16(土)	井嶋産婦人科医院(平川本町1)	☎ 63・1351
17(日)	今泉産婦人科医院(仲ノ町)	☎ 62・7173
18(月)	小石マタニティクリニック(つつじが丘2)	☎ 66・1212
19(火)	竹内産婦人科(新本町)	☎ 52・3453
20(水)	ジュンレディースクリニック豊橋(北山町)	☎ 38・0306
21(木)	つつじが丘ウイメンズクリニック(つつじが丘2)	☎ 66・5550
22(金)	中岡レディースクリニック(東幸町)	☎ 63・5588
23(土)	原医院(南大清水町)	☎ 25・2752
24(日)	ひらでかおるクリニック(牟呂町)	☎ 37・5731
25(月)	パークベルクリニック(南松山町)	☎ 56・0020
26(火)	マミーローズクリニック(高洲町)	☎ 32・6585
27(水)	井嶋産婦人科医院(平川本町1)	☎ 63・1351
28(木)	今泉産婦人科医院(仲ノ町)	☎ 62・7173
29(祝)	小石マタニティクリニック(つつじが丘2)	☎ 66・1212
30(土)	ジュンレディースクリニック豊橋(北山町)	☎ 38・0306

耳鼻咽喉科

時間 9:00~17:00 ※左記時間帯以外は市民病院(☎ 33・6111)

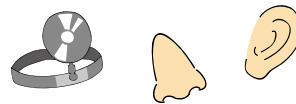

3(日)	ハタノ耳鼻咽喉科(上地町)	☎ 63・8733
10(日)	もりた耳鼻咽喉科(東脇1)	☎ 34・2001

17(日)	ながた耳鼻咽喉科(山田一番町)	☎ 38・8877
24(日)	いながき耳鼻いんこう科乳腺外科クリニック(三ノ輪町)	☎ 62・0201

眼科

令和4年4月から祝日(振替休日などを除く)の眼科診療はありません。かかりつけ医を持ち、適正受診にご協力ください。
時間 9:00~17:00 ※左記時間帯以外は市民病院(☎ 33・6111)

3(日)	成田記念病院(羽根井本町)	☎ 31・2167
10(日)	弥生病院(弥生町)	☎ 48・2211

17(日)	豊橋南藤井眼科クリニック(植田町)	☎ 25・7111
24(日)	きくち整形外科眼科クリニック(高師本郷町)	☎ 38・1010

柔道整復師

時間 8:00~20:00



3(日)	藤川接骨院(三ノ輪町)	☎ 62・2128
10(日)	伊東接骨院(東脇2)	☎ 31・1896
17(日)	永井接骨院(小松町)	☎ 48・6088

24(日)	夏目接骨院(西幸町)	☎ 48・6597
29(祝)	中島接骨院(下地町)	☎ 53・3270

財源確保を目的に有料広告を掲載しています。広告内容に関する一切の責任は広告主に帰属し、取扱商品等については、市が必ずしも推奨するものではありません。内容については直接広告主へ問い合わせてください。

全面広告

豊橋市の人口と世帯

令和4年3月1日現在

人口 371,889人 (前年比2,952人減)
[男 186,588人 / 女 185,301人]

世帯 162,118世帯 (前年比533世帯増)

※このうち外国人は18,285人 / 9,502世帯



広報とよはしをスマートフォンなどで閲覧できます

多言語対応デジタルブック閲覧ソフト「Catalog Pocket」で、本紙を日本語、English、中文、한국어、Português、ภาษาไทย、Español、Bahasa Indonesiaのほか10か国語(自動翻訳)で閲覧できます。



ごあいさつ

この時期は、毎年「これからどんな新しいことが待っているのだろう」と高揚感を覚えます。今年度は、より多くの皆さんと会える機会があることを期待し、たくさんの情報をわかりやすくお伝えしていきます。

(編集部一同)