

このまちが、すき

とよはし

— KOHO TOYOHASHI —

2022
毎月1日発行
通巻 第1542号

5月号

豊橋公園の新しい名称案を
募集します …… 9

新型コロナウイルス感染症に関するお知らせ …… 3

のんほいパーク 夜の遊園地 ナイトドリーム …… 11

アクアリーナ豊橋カップ水泳大会 …… 16

とよはし

子育て情報ステーション



今号から出発進行!





もくじ contents

03 新型コロナウイルス感染症に関するお知らせ

特集

04 令和4年度予算紹介

06 とよはし子育て情報ステーション

- ・豊橋の子育ては“育なび”で!
- ・母の日企画 ママ花ギフト

09 イチオン情報

- ・豊橋公園の新しい名称案を募集します
- ・プロ野球ウエスタン・リーグ公式戦

10 豊橋ニュース

- ・小学校入学式
- ・DOEE解散ライブ

11 のんほいパーク

- ・夜の遊園地 ナイトドリーム
- ・自然史博物館企画展 表浜の自然

12 公共施設イベント

- ・図書館開館110周年記念 図書館で名画鑑賞
- ・競輪場 豊橋レース開催情報 モーニング7

16 スポーツ

- ・アクアリーナ豊橋カップ水泳大会
- ・新しい筋トレマシンを導入します

17 演劇・コンサート

- ・オフィス3〇〇 私の恋人 beyond
- ・豊橋交響楽団定期演奏会

18 健康

- ・ウォーキングマップ作成者を募集します
- ・どきどき挑戦講座 やさしいヨガ

19 防災・安全

- ・とよはし防災リーダー養成講座
- ・木造住宅無料耐震診断をご利用ください

20 シニア

- ・シニアのための食とお口の健康講座
- ・図解で分かる! 鎌倉幕府とは

21 暮らし情報

29 相談

31 緊急医

新型コロナウイルス感染症によるイベントなどの延期や中止・変更については、各問合せ先へご連絡いただくか、各ホームページでご確認ください。

SNSで情報を発信しています

とよはしの魅力情報(YouTube)
旬な話題や市長の定例会見、豊橋の楽しい情報を発信しています。



豊橋市長の情報発信(ツイッター)
市長の活動や市長から市民へのメッセージなどを配信しています。



防災・安全・安心情報(ツイッター)
災害時の警報・避難所などの情報、交通事故や防犯の情報を発信しています。



森田康夫

新しい副市長が就任しました
森田康夫氏が選任され、4月1日(金)付けで就任しました。
〈略歴〉
昭和63年に建設省(当時)に入省。国土交通省東北地方整備局郡山国道事務所長、国土交通省道路局国道・防災課企画専門官、国土交通省九州地方整備局熊本河川国道事務所長などを歴任し、今年3月まで国土交通省国土技術政策総合研究所企画部長。
問合せ 秘書課(☎51・2009) 6967

新型コロナウイルス感染症に関するお知らせ

※最新の情報はホームページをご覧ください

新型コロナワクチン追加接種(3回目)について

令和3年10月までに2回目のワクチンを接種した12～17歳の方へ、接種券一体型予診票(以下「接種券」という)を発送しました。接種券は対象者あてに順次発送しますので、接種券が到着しましたら予約をして接種を受けてください。

接種券の発送	使用するワクチン	予約開始日	接種開始日
4/15(金)以降 順次発送	ファイザー社製ワクチン	接種券が到着次第	接種券が到着次第(接種券到着時に 2回目接種から6か月経過していない方は、経過次第接種可能)

※12～15歳の方は、接種時に保護者の同意と同伴が必要です

集団接種会場のお知らせ

○市が開設する集団接種(モデルナ社製ワクチン)

ところ	とき	予約開始日	接種予定人数
保健所・保健センター	5/8(日)	5/1(日)8:30	840人/日
	5/15(日)		
	5/22(日)	5/15(日)8:30	
	5/29(日)		

対象 市が送付する追加接種(3回目)の接種券をお持ちの18歳以上の方

時間 9:00～16:00

予約方法 豊橋市WEB予約サイトまたは豊橋市新型コロナワクチンコールセンター(☎0570・09・5670)

会場までの交通支援を実施します

市が開設する集団接種会場へのタクシー運賃の一部を補助するほか、路線バス(中浜大崎線)を増便します。利用方法など詳細はホームページをご確認ください。

○愛知県が実施する集団接種(モデルナ社製ワクチン)

ところ	とき	接種予定人数
東三河総合庁舎	7/31(日)までの 月～土曜日16:00～20:00 日曜日11:00～15:00	月～木・日曜日 240人/日 金・土曜日 400人/日

対象 県内在住・在学・在勤で追加接種(3回目)の接種券をお持ちの18歳以上の方

予約方法 愛知県のLINE予約システムまたは県コールセンター(☎0570・666・885)

その他 愛知県のLINE登録方法など詳細は、愛知県ホームページ参照

○モデルナ社製ワクチンの接種について

モデルナ社製ワクチンの3回目の接種は、1・2回目接種の半分の量です。3回目接種は交互接種が認められており、1・2回目にファイザー社製ワクチンを接種した方も、3回目にモデルナ社製ワクチンを接種することができます。

問合せ 豊橋市新型コロナワクチンコールセンター ☎0570・09・5670 **HP** 84691

人づくりに重点・ 選ばれるまちづくり予算

本市が持つ可能性を最大限発揮し、「選ばれるまち」となるため、引き続き部局横断プロジェクトを推進するほか、新型コロナウイルス感染症対策をはじめとする5つの取り組みを重点的に実施します。

問合せ 財政課(☎51・2117)

HP 10519

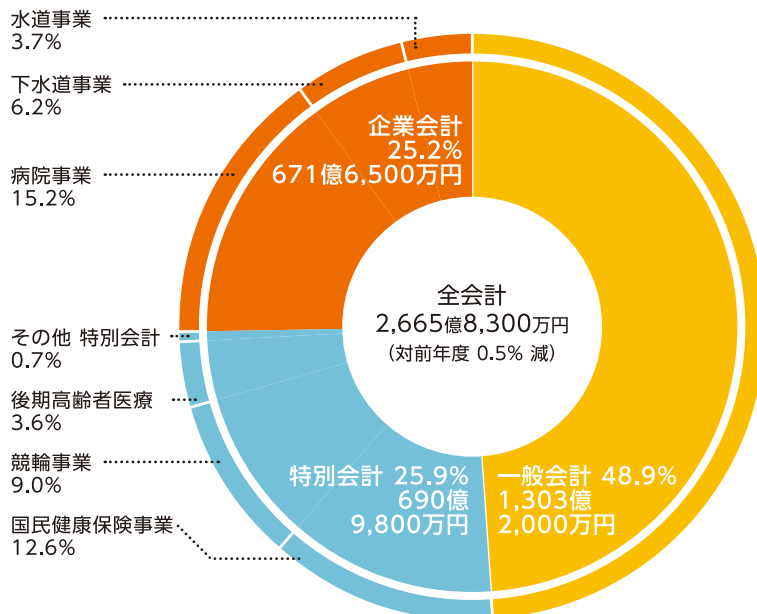

部局横断プロジェクト

人づくりNo.1をめざすまちプロジェクト

「未来の担い手」を育むため、保護者の経済的負担の軽減や、保育サービス・子どもの学びを充実させる取り組みを進めます。

食と農のまち推進プロジェクト

豊橋市の強みである農業を生かした「とよはしフードカルチャー」の創造を目指し、農家と飲食店をつなぐ仕組みをつくり、地産地消の推進などに取り組みます。

ナショナルサイクルートをいかした体験型観光推進プロジェクト

太平洋岸沿いを走るサイクリングルートや道の駅「とよはし」、表浜海岸などの観光資源を活用し、近隣市と連携して地域のにぎわいづくりに取り組みます。

北部地域活性化プロジェクト

スマートインターチェンジ周辺での開発計画や企業誘致、馬越長火塚古墳群を活用した周辺整備と地域製品の販売拠点整備などの可能性を探り、検討を進めます。

新型コロナウイルス感染症対策

新型コロナワクチン接種の推進

新型コロナウイルス感染症の拡大を防止し、市民の生命と健康を守るため、ワクチン接種を引き続き推進します。



約10億円

プレミアム付電子商品券「TOYO Pay」を発行

感染症対策として非接触型の電子商品券を発行し、経済活動を活性化させることで、市内の事業者を支援します。



約1.4億円

活力みなぎる 『しごとづくり』

豊橋産農産物の地産地消を推進

農家と飲食店をマッチングすることで豊橋産農産物の消費を促進させるほか、新たな物流の仕組みをつくるための実証研究に取り組みます。



約350万円

地域に適した スタートアップエコシステムを創出

新しいビジネスプランを用いて成長を目指す企業と連携し、農業の課題解決に取り組むとともに、起業家に必要な支援を届けるための地域をあげた仕組みづくりを推進します。



約6,700万円

選ばれ集う 『ひとの流れづくり』

『ポケモン化石博物館』の開催

自然史博物館でポケモンを通して古生物を学ぶ特別企画展を開催するにあたり、市内各所でも関連イベントを実施し、企画展への誘客を図ります。



約3,500万円

道の駅「とよはし」を拠点とした サイクルツーリズム

豊橋市をはじめ、渥美半島・浜名湖・奥三河地域を周遊できるサイクリングルートを活用し、観光客の誘致を図ります。



約910万円

笑顔あふれる 『子育て・教育環境づくり』

第2子の保育料無償化と副食費助成

兄・姉が18歳未満の第2子を対象に、0～2歳の保育料を9月から無償とするほか、3～5歳の副食費を4月から月額4,500円を上限に助成します。



約2.4億円

のびるん de スクールを全小学校へ拡大

2学期から開設校を全小学校に拡大するほか、特別講師として多彩な人材を招き、さまざまな体験活動を実施します。



約2.1億円

持続可能で暮らしやすい 『都市空間づくり』

『ゼロカーボンシティとよはし』の 実現に向けた取組み

太陽光発電などの省エネ・再エネ設備を導入する費用の助成対象を拡充するなど、温室効果ガスの排出量削減に取り組めます。

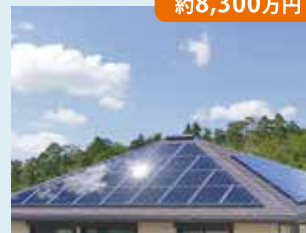

約8,300万円

田原市と共同で 新たなごみ処理施設を整備

ごみ処理の広域化や資源循環型社会を目指して、資源化センターの敷地内において新しいごみ処理施設の整備を開始します。



約14億円

あなたの子育て応援します



とよはし

子育て情報ステーション

豊橋で子育てしている皆さんへ、「そうなんだ!」と気付けるお役立ち情報を毎月お届けします!



★ 豊橋ならではの子育て支援を充実します!

0~2歳 対象

第2子の保育料を無料にします

兄・姉が18歳未満の第2子の保育料を、9月から無料にします。対象の施設は、認可保育所・認定こども園です。また、届出保育施設の利用料を9月から月5,000円を上限に助成します。



【問合せ】 保育課
(☎51・2322)



3~5歳 対象

第2子の副食費を助成します

兄・姉が18歳未満の第2子の副食費(おかず代)を、4月から月4,500円を上限に助成します。対象の施設は、認可保育所・認定こども園・幼稚園です。

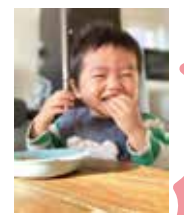

【問合せ】 保育課
(☎51・2322)
【HP】 55116

どちらも所得制限はありません

0歳	1歳	2歳	3歳	4歳	5歳	小学生
----	----	----	----	----	----	-----

0歳~小学生 対象

病児保育室「つくし」がオープン

病児保育室とは、病気やけがで保育園や学校などを休んでいる子どもを一時的に預かる施設です。今回、市内3か所目の施設として、新しく青少年センターに「つくし」をオープンしました。利用方法など詳細はホームページをご覧ください。



【問合せ】 保育課
(☎51・2316)
【HP】 22838



小学生 対象

のびるんdeスクールを全小学校に拡充します

放課後の新たな学びの場として、学校施設を利用し、スポーツや文化、芸術などさまざまな体験活動を行うのびるんdeスクール。これまで12校での実施でしたが、2学期から52校すべてで開設し、市内の希望する小学生全員が参加可能になります。



【問合せ】 生涯学習課 (☎51・3141)
【HP】 76010



★ 豊橋の子育ては“育なび”で!!

知りたい情報を
パッと調べられて
便利!

「育なび」は、豊橋市の子育てに関する情報をまとめたポータルサイトです。入園・入学や子どもの預かり、育児相談やおすすめのおでかけスポットなど、知りたい子育て情報を探すことができます。



◀ 豊橋子育て支援情報ポータルサイト 育なび

【問合せ】子育て支援課(☎51・2325)



子どもと出かける時の
参考にしています!



子どもの年齢や目的別に、知りたい情報を探せます!
イベントや講座のカレンダー、おむつ替えや授乳ができる施設のマップも!

Instagram“育なび”もチェック!!

育なびInstagram
ikunavi_toyohashi



◀フォロー
してね!

豊橋市の子育て情報のほか、豊橋で子育てする魅力を感じられるヒトコマを写真や動画で紹介します。ぜひ、みなさんも「#育なび」をつけて投稿し、豊橋での子育てをシェアしませんか?

5月にスタート! お楽しみに!!



カミカミ教室

歯みがきの仕方や離乳食の食べさせ方などを学びます。

とき:6/9(木)、6/22(水)、7/7(木)、7/20(水)9:30~11:30 ところ:保健所・保健センター 対象:9~11か月児と保護者 定員:各10組(申込順) 申込み:随時、こども保健課(☎39・9160) HP 45213

すくすく広場

絵本の読み聞かせなどを通して脳の発達を促します。

とき:4/6(水)、5/11(水)、6/8(水)10:30~11:00、11:10~11:40 ところ:交通児童館 対象:3歳児以下と保護者 定員:各15組(先着順) 問合せ:交通児童館(☎61・5818)

お知らせ information



家庭教育セミナー

のんほいパークの魅力発見!

とき:6/5(日)10:00~11:30 ところ:総合動植物公園「のんほいパーク」 対象:小学生と保護者 申込み:5/21(土)までに東陵地区市民館(☎64・8088) HP 23387



シルバーちょこっと講座 水辺の昆虫観察

トンボのヤゴやアメンボなどを観察します。

とき:5/29(日)10:00~12:00 ところ:青少年センター 対象:小学1~3年生 定員:10人(抽選) 料金:100円 申込み:5/1(日)~5/15(日)に青少年センター(☎46・8925)※青少年センターホームページからも申し込み可

子育てお悩み解決塾

産婦人科医から学ぶ家庭における性教育
とき:6/4(土)10:00~11:30 ところ:アイプラザ豊橋 対象:小学生の保護者 その他:小学生対象の工作教室を同時開催(500円必要) 申込み:5/27(金)までに生涯学習課(☎51・2848)

子どもの心に火をつける子育て
とき:7/23(土)13:30~15:00 ところ:青陵地区市民館 対象:小学生~中学1年生の保護者 その他:小学生対象の工作教室を同時開催(300円必要) 申込み:7/9(土)までに青陵地区市民館(☎61・9285)

[共通事項]
HP 23387



特別支援学校の ①説明会 ②体験入学

くすのき特別支援学校
とき:[小学部]①6/9(木)②7/21(木)、9/6(火) [中学部]①5/26(木)②6/7(火)、6/9(木)、6/14(火)、6/16(木) [高等部産業科]①5/25(水)②10/5(水)

豊橋特別支援学校
とき:[小・中学部]②6/3(金)、9/16(金) [高等部]①6/2(木)

豊橋聾学校
とき:[幼稚部]①7/1(金) [小学部]①6/28(火) [中学部]①6/17(金) [高等部]①6/16(木)

[共通事項]
その他:市外の特別支援学校でも実施。申込方法など詳細は各学校のホームページ参照 問合せ:教育会館(☎33・2113) HP 65728

パパママ子育て講座 手打ちうどんを楽しもう

とき:6/12(日)10:00~12:00 ところ:五並地区市民館 対象:年少~年長児と保護者 講師:松井和久さん(下条校区文化協会会長) 定員:10組(抽選) 料金:500円 申込み:5/16(月)までにホームページで必要事項を入力 問合せ:子育て支援課(☎51・2233) HP 92486



こどもの日特別プログラム フルフルこいのぼり

こいのぼりのおもちゃを作ります。

とき:5/1(日)~5/5(祝)9:00~16:30 ところ:交通児童館 対象:18歳未満の方(未就学児は保護者同伴) 定員:各30人(先着順) 問合せ:交通児童館(☎61・5818)



知ってク!豊橋ゼミナール

最先端技術で育つトマトについて学ぼう
とき:①6/11(土)②7/9(土)(全2回) 9:30~12:00 ところ:①イノチオファーム豊橋②南部地区市民館 対象:小学4年生以上と保護者 申込み:5/25(水)までに南部地区市民館(☎47・0974)

豊橋筆って知ってる?
自分で作って書いてみよう
とき:7/2(土)、7/9(土)、7/23(土)(全3回) 9:30~11:30 ところ:東陽地区市民館 対象:小学3~6年生 料金:2,000円 申込み:6/2(木)までに東陽地区市民館(☎61・7741)

[共通事項]
問合せ:各申込先
HP 23387



母の日企画 ママ花ギフト

紙の花飾りが付いたプレゼント用の箱を作ります。

とき:5/7(土)、5/8(日)13:00~16:30 対象:18歳未満の方(未就学児は保護者同伴) 定員:各30人(先着順) 料金:1個50円 その他:箱は1家族1個まで 問合せ:交通児童館(☎61・5818)



モグモグ教室

離乳食作りを見学し、成長に合わせた離乳食の進め方を学びます。

とき:6/10(金)、6/23(木)、7/8(金)、7/21(木) 10:15~11:30 ところ:保健所・保健センター 対象:5・6か月児と保護者 定員:各12組(申込順) 申込み:随時、ホームページで必要事項を入力 問合せ:コープあい豊橋センター(☎43・5020)、こども保健課(☎39・9160) HP 45212

幼児ふれあい教室

想像力を楽しく育てるリトミック英語
とき:6/7、6/21、7/5、7/19の火曜日(全4回) ところ:北部地区市民館 対象:1歳以上の未就園児と保護者 定員:12組(抽選) 料金:1,000円

助産師が伝える赤ちゃん育て
とき:6/14~7/5の火曜日(全4回) ところ:東部地区市民館 対象:5か月児以下と保護者 定員:20組(抽選) 料金:500円

親子 de 英語あそび
とき:6/16~7/7の木曜日(全4回) ところ:石巻地区市民館 対象:2歳以上の未就園児と保護者 定員:15組(抽選)

[共通事項]
申込み:5/16(月)までにホームページで必要事項を入力 問合せ:子育て支援課(☎51・2233) HP 91309



イチオシ情報

主なイベントや重要なお知らせなどをピックアップして紹介します。



豊橋公園の新しい名称案を募集します

3月に豊橋公園の一部が吉田城址として市指定史跡になりました。公園内に残る石垣や堀などを、観光資源などとして広くアピールするのにふさわしい名称案を募集します。

- 対象** 個人
- その他** 新名称は応募された名称案を参考に決定。応募者の中から抽選で50人にプレゼント(花苗5株)あり。応募方法など詳細は公園緑地課、ホームページ、各市民館で配布するチラシ参照
- 応募** 5/31(火)(必着)までに、名称案と理由、郵便番号、住所、氏名、電話番号を公園緑地課(〒440-8501住所不要☎51・2650)※名称案は1人1点まで。ホームページからも応募可
- HP** 92487

◀赤線で囲んだ範囲が市指定史跡の区域

地域猫活動にご協力ください

地域猫活動とは、地域住民が主体となって野良猫に不妊去勢手術を行い、エサやりやふんの片付けなどのルールを定め、適切に管理することで野良猫によるトラブルを減らす取り組みです。市では、地域猫活動に対し不妊去勢手術費補助金を交付しており、今年度から補助額を雌一匹につき10,000円から15,000円に、雄一匹につき5,000円から10,000円にそれぞれ増額しました。交付要件など詳細はホームページをご覧ください。

問合せ 生活衛生課(☎39・9127)

HP 7904



プロ野球ウエスタン・リーグ公式戦 中日ドラゴンズ対オリックス・バファローズ

- とき** 8/28(日)18:00(入場は16:00から)
- ところ** 市民球場
- 入場料** [内野席]大人1,200(1,000)円、子ども600(500)円[外野席]大人700(600)円、子ども300円※()内は前売料金。子どもは4歳児~中学生(3歳児以下は無料)
- その他** 駐車場はありませんので、公共交通機関をご利用ください
- チケット** 前売券は5/28(土)から市内の中日新聞販売店、豊橋駅ビル「カルミア」サービスセンター、豊橋市スポーツ協会ほか、当日券は15:00から市民球場で販売
- 問合せ** 豊橋市スポーツ協会(☎63・3031)、「スポーツのまち」づくり課(☎51・2866)
- HP** 92606



©中日ドラゴンズ



NEWS 01



TOYOHASHI 豊橋ニュース NEWS

広報担当者が取材した市内のイベントや最近の話題を紹介します。

3/20 (日) 駒屋横丁 商家「駒屋」

春の訪れを感じる暖かな日に開催し、昔ながらの機械を使った組みひも作り体験が人気を集めました。また鷹匠たかしょうによる鷹狩の実演では、間近で見る鷹の迫力に観客は驚きの表情を浮かべていました。

きれいな組みひもを
楽しく作れました!



彩葉さん

4/6 (水) 小学校入学式 高根小学校

3,074人の新1年生が入学式を迎え、高根小学校には33人が入学しました。担任から名前を呼ばれた児童は「はい!」と大きな声で元気よく返事をしていました。

小学校で、いろいろな
ことをがんばります!



石原さんファミリー



NEWS 02



NEWS 04

3/27 (日) ドウイー DOEE解散ライブ こども未来館「ここに」

ええじゃないか豊橋伝播隊でんぱDOEEが、約10年間の活動に幕を下ろしました。当日は歴代のメンバーたちが応援に駆け付け、観客からは暖かい歓声と拍手が上がりました。



NEWS 03

4/1 (金) 新しい給食センターがオープン 曙学校給食センター

食物アレルギーを持つ子ども向けの専用調理室や、非常電源などを備えた最新の施設です。小・中学校など27校に安全・安心な給食を届けます。

のんほいパーク

のんほいパークのイベントや最近の話題などを紹介します。

チンパンジー舎の野外放飼場に 新しい施設がオープン!

皆さんから頂いた寄付金を活用して整備したこの施設には、ジャンブルジムや橋などがあり、森の中を動き回るチンパンジー本来の能力が発揮できるよう工夫しています。子どものルイ(雄)は施設が気に入ったようで、思いきり体を動かしています。新しい施設でのびのびと過ごすチンパンジーたちを、ぜひご覧ください!

PICK UP



EVENT

動植物園 ☎41・2185 / 自然史博物館 ☎41・4747 / 豊橋みどりの協会 ☎41・7400
〒441-3147 大岩町字大穴1-238

切り絵作家 安田幸大の植物画展

と き 5/31(火)~6/12(日)

ところ 温室内イベントのへや 問合せ 動植物園

志知富久仁のはがき絵サークル展

身近な植物を題材に、はがきに描かれた絵を鑑賞できます。

と き 5/10(火)~5/22(日)

ところ 温室内イベントのへや 問合せ 動植物園

夜の遊園地 ナイトドリーム

遊園地や動物園の一部、植物園温室で遊べます。

と き 5/1(日)、5/3(祝)~5/5(祝)、5/7~5/28の土曜日17:30~21:00(雨天中止)

入園料 大人800円、小・中学生500円(一部の遊具と駐車料金無料)※ほの国こどもパスポートや前売券、定期入園券などは使用不可。障害者・高齢者などの入園料減免なし

その他 入園は東門から(5/1(日)、5/3(祝)~5/5(祝)は東門と中央門から)

問合せ 動植物園



ワークショップ

今日は虫の日 むしとあそぼう

しろありやふうせんむしなど、昆虫の行動の特徴を学びます。

と き 6/4(土)14:00~15:30

ところ 自然史博物館 講師 当館学芸員

問合せ 自然史博物館

自然史博物館企画展 表浜の自然

表浜で観察できる生物や漂着物を学びます。

と き 5/14(土)~6/12(日)

問合せ 自然史博物館



こども植物教室 木とあそぼう!

ゲームや実験を通して、木の生態などを学びます。

と き 5/28(土)、5/29(日)9:30~11:30

対象 年中児~小学生(小学3年生以下は保護者同伴)

講師 当園樹木医

定員 各10人(申込順)

料金 各300円(保護者は無料)

申込み 5/1(日)から電話で動植物園

休園日 月曜日(5/2月)は開園 料金 明記していないものは無料(入園料必要)

駐車料金 普通車200円、中・大型車400円

－ 公共施設イベント －

Public Facilities Event Information

公共施設で開催するイベントなどを紹介します。

01. 図書館 / 02. 美術博物館 / 03. 二川宿本陣資料館&駒屋 / 04. こども未来館「ここにこ」

05. 視聴覚教育センター&地下資源館 / 06. さくらピア / 07. 少年自然の家 / 08. 豊橋競輪場

01 図書館

問合せ 中央図書館 ☎31・3131、向山図書館 ☎62・2944、
大清水図書館 ☎39・5900、まちなか図書館 ☎21・5518
休館日 月曜日(まちなか図書館を除く)、第4金曜日



『フランス仕込みの 魔女のレシピ』

著者:ここっとさん
KADOKAWA 2021.3

スタッフの おすすめ本

5月

豊橋でも栽培されている爽やかな香りのフレッシュハーブを使い、少ない手順で手軽に調理できるハーブ料理のレシピを、イラストを使ってわかりやすく紹介する一冊です。

おはなしのへや

ボランティアによる絵本などの読み聞かせを楽しめます。

対象 小学生以下と保護者

その他 中央・大清水・まちなか図書館でも開催。
日程など詳細は図書館ホームページ参照

問合せ 中央図書館

とき(各30分)	ところ
5/14(土)10:30	二川地区市民館
5/14(土)11:00	豊岡地区市民館、前芝校区市民館
5/20(金)11:00	南陽地区市民館
5/21(土)15:00	市民文化会館

図書館からの挑戦状!

児童書や愛知県を題材にしたクロスワードパズルを楽しめます。

とき 5/1(日)~6/21(火)

ところ 中央図書館

対象 高校生以下

問合せ 中央図書館

図書館開館110周年記念 図書館で名画鑑賞

司文庫の書籍に掲載された世界的な名画を鑑賞できます。

とき 5/3(祝)~5/26(木)

画家と絵画とその価値の話

とき 5/14(土)13:30~15:00

定員 20人(申込順)

申込み 5/12(木)までに図書館ホームページで必要事項を入力

【共通事項】

ところ 中央図書館

問合せ 中央図書館

昭和から平成 まちなか映画館 あの日あの時

1950年代から豊橋に存在した、まちなか映画館の歴史を振り返ります。

とき 5/8(日)14:00

講師 佐々木順一郎さん(とよはしまちなかスロータウン映画祭実行委員会顧問)

その他 講座内容など詳細は図書館ホームページ参照

関連展示
東三河地域で営業していた映画館の資料を観覧できます。

とき 5/22(日)まで(最終日は12:00まで)

【共通事項】

ところ まちなか図書館 **問合せ** まちなか図書館

02 美術博物館

問合せ ☎51・2882 休館日 月曜日(5/2月は開館)

小企画展 豊橋ハリストス正教会

宗教画や関連資料など15点を観覧できます。

と き 5/31(火)まで

びはく講座 山下りんの生涯と画業

正教会所蔵の宗教画などを通して、画家の画業を知ります。

と き 5/22(日)14:00~15:30

講師 当館学芸員

定員 24人(申込順)

料金 100円

申込み 5/6(金)から電話で美術博物館※美術博物館ホームページからも申し込み可



山下りん「主之昇天」

コレクション展示 わが街・豊橋

豊橋の風景を描いた絵画13点を観覧できます。

と き 5/31(火)まで



伊東隆雄「冬の日」昭和30(1955)年

学芸員の作品紹介

城海津の跨線橋を描いた作品です。西日が差しこむ時間、一日の仕事を終えた人たちが駅へと急ぎます。青みがかった色調であらわされた画面は、強く冷たい風の吹く豊橋の冬の日を想起させます。

リニューアル工事のため美術博物館を長期休館します

と き 6/1(水)~令和5年9月末

その他 併設するレストランは通常どおり営業。美術博物館駐車場を一部閉鎖

ほんじん講座

「天保の飢饉と二川宿」と「歴史書にみる徳川氏の出自」

と き 5/21(土)13:30~15:30

ところ 二川宿本陣資料館

講師 当館学芸員ほか

定員 15人(申込順)

料金 100円(展示見学の場合は、別途入館料必要)

申込み 5/5(祝)10:00から電話で二川宿本陣資料館



二川宿本陣資料館 & 駒屋

03

問合せ 二川宿本陣資料館 ☎41・8580、
駒屋 ☎41・6065

休館日 月曜日(5/2月は開館)

和菓子作り体験講座 フルーツ大福

と き 5/20(金)13:30~16:00

ところ 駒屋

定員 12人(申込順) 料金 1,000円

申込み 5/6(金)10:00から電話で駒屋

和創作 季節の布遊び

ちりめん細工 カエルの合唱

合唱するカエルとあじさいをあしらったリースを作ります。

と き 5/18(水)13:00~
16:00

ところ 駒屋

定員 10人(申込順)

料金 3,000円

申込み 5/5(祝)10:00から電話で駒屋



naomariaの着物古布を使ったアート展 Core

着物素材とビーズを使ったオブジェや作品を鑑賞できます。

と き 5/22(日)まで

ところ 駒屋

問合せ 駒屋



本陣古文書講座(初級コース)

江戸時代の古文書を基礎から学びます。

と き 5/14、5/28、6/11、6/25、7/9の土曜日(全5回)
13:30~15:00

ところ 二川宿本陣資料館

講師 当館学芸員 定員 15人(申込順)

料金 400円(展示見学の場合は、別途入館料必要)

申込み 5/4(祝)10:00から電話で二川宿本陣資料館



前代未聞!? 当日完成していない展示会 SHOW書展

Pick Up

04

こども未来館 ここにこ

展示中の未完成作品に来館者の名前を書き込んで完成させます。

と き 5/14(土)~5/29(日)9:30~17:00

問合せ ☎21・5525

休館日 水曜日(5/4祝は開館)、5/6(金)

母の日イベント ここにこ感謝の日

ダンスパフォーマンスや
花のクラフト体験などを
楽しめます。

と き 5/8(日)10:00~
15:00



子育て講座

申込み:各申込期限までに、こども未来館ホームページで必要事項を入力

ようこそ豊橋へ 転入者親子講座

と き 6/27(月)10:30~11:30 対象 本市に転入してきた、または転入予定の3歳児以下と保護者
講師 当館保健師 定員 20組(抽選) 申込期限 5/31(火)

ここにこ劇場 おやこで楽しむ太鼓のひろば「トンとドン」

と き 6/3(金)10:30~11:45 対象 年少児以下と保護者 定員 30組(抽選)
出演 太鼓と芝居のたまご座 申込期限 5/15(日)

体験プログラム

その他:各種プログラムなど詳細はこども未来館ホームページ参照

申込み:各申込期限までに、こども未来館ホームページで必要事項を入力

SOZOこどもクッキング たまごボーロとチヂミ

と き 6/4(土)10:00~12:30
講師 豊橋創造大学短期大学部
申込期限 5/1(日)~5/15(日)

体験
1

大工さんになろう!

間伐材でなんでも棚を作ろう

と き 6/19(日)13:30~15:30
講師 (株)イトコー
申込期限 5/16(月)~5/31(火)

体験
2

05

視聴覚教育センター & 地下資源館

問合せ 視聴覚教育センター ☎41・3330 休館日 月曜日

つくってあそぼう工作の日

Pick Up

空気砲や糸電話などの
科学キットを選んで工作
します。

と き 5/3(祝)~5/5(祝)、
5/15(日)13:00~
15:00(随時、参
加可)

料 金 100~2,400円



実験ショー 夕日はどうして赤いの?

プリズムなどを使い、虹
や光の色の仕組みを学び
ます。

と き 5/1(日)~6/25(土)の
土・日曜日(5/3(祝)
~5/5(祝)、5/15(日)、
5/22(日)、6/19(日)
を除く)13:40



ミニワークショップ われないシャボン玉

洗剤に何を入れたらシャボン玉が割れにくくなるか実験し
ます。

と き 5/1(日)~5/29(日)の土・日曜日、祝日(5/22(日)を除く)
11:10

定 員 各10人(先着順)

料 金 各200円



まちなかで星を見よう

月や春の星座を天体望遠鏡で観察します。

と き 5/7(土)19:30~20:30(随時、参加可)

ところ 豊橋駅東口ペDESTリアンデッキ

その他 中止の場合は当日
16:00までに視聴
覚教育センター
ホームページに
掲載



豊橋競輪場



問合せ ☎61・3136

豊橋レース開催情報 モーニング7(FII開催)

モーニング7は、朝に開催する初心者向けのレースです。出走選手が通常レースの9人より少ない7人で、初心者でも予想しやすいのが特徴です。入門にぴったりのレースに、ぜひお越しください!

モーニング7

とき 5/7(土)~5/9(月)、5/24(火)~5/26(木)8:30~11:30(開門は10:00から)



CALENDAR

5月

1日	青森記念(GII)	防府(FI)	
2日			
3日	いわき平日本選手権(GI)	四日市(FI)	伊東温泉(FI) ナイター
4日			
5日			
6日		岸和田(FI)	
7日			
8日			
9日	松阪(FI)		
10日			
11日		高知(FI)	平塚(FI) ナイター
12日			
13日	和歌山(FI)		
14日			
15日	西武園(FI)	函館記念(GIII)	ナイター
16日			
17日			
18日		大垣(FI)	武雄(FI) ナイター
19日			
20日			
21日	宇都宮記念(GIII)		
22日			
23日			
24日	岐阜(FI)	大宮(FI)	川崎(FI) ナイター
25日			
26日			
27日			
28日	佐世保(FII)	青森(FI) ナイター	京王閣(FI) ナイター
29日	全日本プロ選手権自転車競技大会記念競輪		
30日	和歌山(FI)		
31日			

早朝前売 7:30 開門予定 10:00

さくらピア



問合せ ☎53・3153 FAX 53・3200 HP 32402

休館日 月曜日、祝日 その他 手話通訳・要約筆記などあり

申込み 5/6(金)9:00から、さくらピア

さくらカフェ

VRで体感! 感染症のうつり方



バーチャルリアリティを使って感染経路や予防法を学びます。

とき 6/14(火)10:00~11:00

講師 感染症対策室職員

定員 20人(申込順)



折り紙教室

季節にちなんだ折り紙の作品を作ります。

とき 6/7、7/5、8/2、9/6、10/4、11/1の火曜日(全6回)13:30~15:00

対象 障害者手帳所持者(重度障害者は介護者同伴)と家族、友人

講師 高柳千博さん(折り紙クラブ 花菖蒲 主宰)

定員 8人(申込順)

料金 500円



少年自然の家

問合せ ☎21・2301 HP 9815 休館日 月曜日

申込み 5/1(日)~5/15(日)に電話で少年自然の家

初心者向けアウトドア炊飯講座



野菜の旨みが凝縮された無水カレーを作ります。

とき 6/5(日)9:30~15:00

対象 18歳以上の方

講師 とよはしネイチャーゲームの会

定員 20人(抽選)

料金 500円



少年自然の家をご利用ください

野外炊飯や宿泊体験などの野外活動を通して社会性を養います。

とき 随時(月曜日、12/29(木)~来年1/3(火)を除く)

対象 10人以上の団体

その他 料金など詳細はホームページ参照

申込み 利用希望日の1か月前までに電話で少年自然の家



スポーツ

スポーツに関するイベントや話題などを紹介します。

PICK UP



優勝めざして泳ぎきろう!



アクアリーナ豊橋カップ水泳大会

とき:6/26(日)9:00~17:00 対象:小学3年生以上 部門:①自由形、背泳ぎ、平泳ぎ、バタフライ、個人メドレー②メドレーリレー、フリーレー 料金:①各850円②各2,000円

トップアスリート教室

3つの教室に分かれて自由形やバタフライ、スタート・ターンを学びます。とき:6/25(土) 講師:加藤ゆかさん(ロンドン五輪銅メダリスト)ほか 定員:各20人(抽選) 料金:大会参加者各1,000円、その他各2,000円 申込み:5/1(日)~5/22(日)にアクアリーナ豊橋(☎31・4781) ☎92607

ライバルに差をつける!バスケ練習会

とき:5/11、5/25、6/8、6/29、7/13、7/27の水曜日18:00~21:00 ところ:総合体育館 対象:小学生以上 料金:大人各200円、高校生以下各100円 持ち物:バスケットボール、室内用運動靴 申込み:随時、総合体育館(☎32・9611) ☎92602

新しい筋トレマシンを導入します!

5月11日(水)から浜道地区体育館と下五井地区体育館に、安全にバーベルトレーニングが行える「スミスマシン」を導入します。また、石巻地区体育館や二川地区体育館にもトレーニングマシンを増設します。

料金:[平日]一般200円、中学生・高校生100円[土・日曜日、祝日]一般300円、中学生・高校生150円 問合せ:総合体育館(☎32・9611) ☎92603

アクアリーナ豊橋 プール無料開放イベント 2022

とき:6/5(日)9:00~21:00 対象:どなたでも(小学2年生以下は保護者同伴)

①水中健康体操

時間:9:30~10:00 対象:18歳以上の方 定員:15人(申込順) 料金:500円

②超!!飛び込み練習会拡大版

時間:13:10~14:30、18:10~19:30 対象:25m以上泳げる方 水上アスレチックゾーン

時間:14:00~15:00、15:30~16:30 定員:各25人(先着順) 料金:各1,100円

[共通事項]

申込み:①②5/1(日)からアクアリーナ豊橋(☎31・4781) ☎92604

市民スポーツ祭 アーチェリー

とき:6/12(日)9:00 ところ:武道館 対象:市内在住のアーチェリー経験者 部門:リカーブボウ、コンパウンドボウ 申込み:6/5(日)までに豊橋市スポーツ協会(☎63・3031) ☎92601

アクアリーナ豊橋 トレーニングルーム マシンリニューアル

5月12日(木)から、新しい筋トレマシンと有酸素マシンを導入します。トレーニングルームには、専門知識をもったトレーナーが常駐し、各種マシンの取り扱いの指導を受けます。

対象:中学生以上 料金:大人500円、中学生・高校生200円 問合せ:アクアリーナ豊橋(☎31・4781) ☎92605

スポーツ教室

バスケットボール

とき:6/18(土)、6/19(日)、6/25(土)、7/9(土)、7/30(土)、7/31(日)(全6回)14:00~16:00 ところ:牛川地区体育館 対象:小学生 定員:80人(申込順) 料金:3,000円

弓道

とき:6/22~7/13の水・金曜日(全7回)13:00~15:00 ところ:武道館 対象:20歳以上の方 定員:30人(申込順) 料金:3,500円

[共通事項]

その他:ソフトテニス、乗馬教室も別日程で開催。日程など詳細はホームページ参照 申込み:5/6(金)から豊橋市スポーツ協会ホームページで必要事項を入力 問合せ:豊橋市スポーツ協会(☎63・3031)

演劇・コンサート

演劇・コンサートなどの公演や、ワークショップなど
参加型のイベントを紹介します。

PICK UP



オフィス300 私の恋人 beyond

とき:7/13(水)19:00、7/14(木)13:00 ところ:穂の国とよはし芸術劇場「プラット」 原作:上田岳弘 作・演出:渡辺えり
出演:小日向文世、のん、渡辺えりほか 入場料:全席指定。S席7,500円、A席5,500円、B席4,000円ほか チケットの販売:会員先行は随時、プラットチケットセンター(☎39-3090)、一般は5/7(土)10:00からプラットチケットセンターほか※発売初日は、1人1申し込みにつき1公演4枚まで、オンライン・電話のみ取扱い



今月の見どころ

本作は、芥川賞作家・上田岳弘が2015年に発表した同名の原作をベースに、渡辺えりが作・演出を手掛け、原作にはない部分も新たに付け足すなど、アレンジを加えた音楽劇です。

反戦と平和への熱望がテーマとなる今作では、渡辺えり自身の念願だった「たくさんの役を少人数で演じ切る」という手法に挑み、小日向文世、のん、渡辺えりのたった3人で、時空も性別も異なる30人の役柄を演じ分けます。

世の中を大きく捉えたかと思うと、瞬時に顕微鏡でみたような細かい描写に移り変わる、三島由紀夫賞を受賞した話題の原作がどのようにアレンジされ、演技派3人が多様な登場人物どのように表現していくのか、3人の化学反応を劇場でぜひ、体感してください。

豊橋交響楽団定期演奏会

とき:5/29(日)14:00 ところ:ライフポートとよはし 曲目:交響曲第9番「新世界から」(ドヴォルザーク)、ピアノ協奏曲イ短調(シューマン)ほか 出演:野畑さおり(ピアノ)、松井慶太(指揮)ほか 入場料:全席自由。一般2,000円、小学生～高校生500円 チケットの販売:豊橋文化振興財団、市民文化会館ほか 問合せ:豊橋交響楽団事務局 小林(☎090-3157-1661)、「文化のまち」づくり課(☎51-2873) ☎6683

マームとジプシー cocoon

沖縄戦に動員された少女たちを題材にした漫画が原作の舞台です。

とき:8/6(土)、8/7(日)13:00 ところ:穂の国とよはし芸術劇場「プラット」 原作:今日マチ子 作・演出:藤田貴大 音楽:原田郁子 出演:青柳いづみ、小泉まき、菊池明明ほか 入場料:全席指定。S席5,000円、A席3,000円ほか チケットの販売:会員先行は5/28(土)10:00からプラットチケットセンター(☎39-3090)、一般は6/11(土)10:00からプラットチケットセンターほか※各発売初日はオンライン・電話のみ取扱い



市民と創造する演劇の出演者を募集します

対象:高校生以上で、ワークショップ(11月)、稽古(来年1/7(土)～1/15(日)、来年1/30(月)～3/3(金)、公演日(来年3/4(土)、3/5(日))に参加できる方(演劇経験不問) 定員:30人程度(選考) 審査:書類審査、7/9(土)・7/10(日)にオーディション 申込み:6/19(日)までに申込書を穂の国とよはし芸術劇場(〒440-0887 西小田原町123 ☎39-8810)※申込書は穂の国とよはし芸術劇場、「文化のまち」づくり課ほかで配布。プラットホームページからも申し込み可

豊橋青少年オーケストラキャンプの参加者を募集します

ドイツの音楽家から指導を受け、コンサートを行います。
とき:7/27(水)～7/30(土)9:00～17:00(全4回) ところ:ライフポートとよはし 対象:東三河地域に在住・在学の中学生・高校生に相当する方 講師:浮ヶ谷孝夫さん(指揮者)ほか 定員:200人程度(申込順) 料金:2,000円 申込み:5/6(金)～5/31(火)に申込書を「文化のまち」づくり課(〒440-8501住所不要 ☎51-2873 ☎56-1081 ✉orchestra-camp@city.toyohashi.lg.jp)※申込書はホームページほかで配布 ☎56150

元気に健やかに

健康

健康づくりのためのイベントや、
健康管理に役立つ情報などを紹介します。



PICK UP

しょっかい 食改さんのヘルシークッキング 野菜たっぷりメニューを作ろう!

【とき】 ①6/29(水)②7/22(金)9:40~12:30

【ところ】 保健所・保健センター

【対象】 市内在住の方(未就学児の同伴不可)

【講師】 食生活改善推進員

【定員】 各20人(抽選) **【料金】** 各500円

【申込み】 ①は5/26(木)、②は6/23(木)までに講座名、希望日、郵便番号、住所、氏名(ふりがな)、年齢、電話番号、この講座の参加回数を健康増進課(☎39・9141) kenko-info@city.toyohashi.lg.jp

☎ ①92154②92157

脳・肺・心臓ドックのいずれかの 診査料を7割助成します

対象:4/1(金)現在、満25歳以上の豊橋市国民健康保険被保険者で、前年度以前の保険料を完納した方(令和2・3年度に同種の助成を受けた方を除く)
定員:[脳]①市民病院50人②市民病院もの忘れ脳ドック10人③成田記念病院60人④弥生病院20人⑤権田脳神経外科30人⑥福祉村病院10人⑦光生会病院10人⑧佐藤脳神経外科25人[肺]⑨市民病院5人[心臓]⑩成田記念病院25人(各抽選) **申込み:**5/13(金)(消印有効)までに、はがきで希望番号1つ、保険証記号・番号、住所、氏名(ふりがな)、生年月日、電話番号を国保年金課(〒440-8501住所不要☎51・2298) ※ホームページからも申し込み可 ☎ 8058

市民大学 ترام

バランスボールで心も体もリフレッシュ!

とき:6/4~6/25の土曜日(全4回)10:00~11:00 **申込み:**5/18(水)までに東部地区市民館(☎63・3810)

身体と心を整えるベーシックヨガ講座

とき:6/11、6/25、7/9、7/23、8/6、8/20、9/3の土曜日(全7回)10:00~11:30 **申込み:**5/22(日)までに牟呂地区市民館(☎32・4615)

【共通事項】

料金:各1,500円 **問合せ:**各申込先 ☎ 23387



どきどき挑戦講座 やさしいヨガ

とき:6/10~7/15の金曜日(全6回)13:00~14:30 **対象:**市内在住・在学・在勤の18歳以上の方 **定員:**15人(抽選)
料金:1,200円 **申込み:**5/10(火)~5/24(火)に青少年センター(☎46・8925) ※青少年センターホームページからも申し込み可

健康づくりのためのスポーツ教室

メンテナンスヨガ

とき:6/3~6/24の金曜日(全4回)10:00~10:50 **ところ:**浜道地区体育館
らくらくフィットネス

とき:6/7~6/28の火曜日(全4回)10:00~11:00 **ところ:**牛川地区体育館

【共通事項】

対象:20歳以上の女性 **定員:**各20人(申込順) **料金:**各2,000円 **その他:**バレトン教室も別会場で開催。日程など詳細はホームページ参照 **申込み:**5/6(金)から豊橋市スポーツ協会ホームページで必要事項を入力 **問合せ:**豊橋市スポーツ協会(☎63・3031)

豊橋いきいき健康マップ (ウォーキングマップ)作成者を募集します

ウォーキングコースを選定し、作成したマップを地域の健康づくりに活用します。
対象:自治会、地域の団体 **定員:**2グループ(抽選) **申込み:**随時、代表者の住所・氏名・電話番号を健康増進課(☎39・9140)

ウォーキングマップを展示・配布します
とき:5/16(月)~5/27(金)8:30~17:15(最終日は13:00まで) **ところ:**市役所市民ギャラリー

【共通事項】

問合せ:健康増進課(☎39・9140) ☎ 92156



防災安全



暮らしの安全・安心に関する講座や、防災・防犯、消防に役立つ情報を紹介します。

PICK UP

とよはし防災リーダー養成講座

救命講習や避難所運営ゲーム(HUG)などを行います。

と き 6/4(土)9:00~15:00、6/11(土)・6/12(日)の1日9:00~15:40、7/2(土)・7/3(日)の1日9:00~16:00、7/9(土)10:00~15:30(全4回)

と ころ ライフポートとよはしほか

対 象 市内在住の方

定 員 100人程度(申込順)

申込み 5/20(金)までに防災危機管理課(☎51・3127) ☎ 93325

防災体験講座 避難所体験

と き 6/19(日)9:30~12:00 **と ころ** 青少年センター **申込み** 5/19(木)~6/15(水)に青少年センター(☎46・8925)※青少年センターホームページからも申し込み可

木造住宅無料耐震診断をご利用ください

対象 昭和56年5月31日以前の旧耐震基準で建てられた木造住宅 **その他** 診断結果に応じて耐震改修工事費の補助あり。補助額など詳細はホームページ参照 **申込み** 随時、建築物安全推進課(☎51・2579) ☎ 37441

暮らしの **安全** **安心** ひとことメモ

自転車を安全に利用しましょう!

昨年、市内で発生した自転車事故での死傷者数は325人(うち死亡者数2人)と、愛知県内でワースト1位でした。自転車を安全に利用し、交通事故にあわないために、以下のルールを守りましょう。

- ・ 自転車は原則、車道の左側を走行する
- ・ 歩道を走行する際は歩行者優先で、車道寄りを徐行する
- ・ 飲酒運転や二人乗り、並進はしない
- ・ 夜間はライトを点灯し、反射材を活用する
- ・ ヘルメットを着用し、自転車損害賠償保険などに加入する

問合せ 安全生活課(☎51・2550) ☎ 64049

もしもに備えて身につけよう 普通救命講習Ⅲ

小児や乳幼児に対する心肺蘇生法や異物除去法などを学びます。

と き 6/18(土)9:00~12:00 **と ころ** 中消防署 **対象** 中学生以上 **定員** 15人(抽選) **その他** 修了証を交付 **申込み** 5/1(日)~5/15(日)にホームページで必要事項を入力 **問合せ** 消防救急課(☎51・3101) ☎ 33314

防火管理講習(①甲種②乙種)

と き ①5/26(木)9:30~16:00、5/27(金)9:30~15:00(全2回) ②5/26(木)9:30~16:30 **と ころ** ライフポートとよはし **対象** どなたでも(市内在住・在勤の方優先) **定員** ①②あわせて100人(申込順) **料金** ①5,600円 ②5,100円 **申込み** 5/9(月)~5/11(水)に予防課(☎51・3115)、中消防署(☎52・0119)、南消防署(☎46・0119) ☎ 64282

小さなお子さんがいるご家庭の防災について

災害時に便利な物や命を守る行動を学びます。

と き 6/9(木)10:30~11:30 **と ころ** こども未来館「ここにこ」 **対象** 妊娠中の方、3歳児以下と保護者 **定員** 15組(抽選) **講師** 防災危機管理課職員 **申込み** 5/15(日)までにこども未来館ホームページで必要事項を入力 **問合せ** こども未来館(☎21・5525)

自動車盗には複数の盗難対策を組み合わせましょう

昨年、市内では自動車盗が14件発生し、前年に比べ7件増加しています。防犯装置を搭載している自動車でも盗難被害にあっており、複数の防犯装置を組み合わせることで被害を防ぎやすくなります。ハンドル固定装置やタイヤロックなどの車両盗難防止装置を取り付けるほか、センサーライトや振動に反応して警告音を発し周囲に異常を知らせる装置を設置するなど、複数の盗難対策を組み合わせましょう。

問合せ 安全生活課(☎51・2550) ☎ 7255



高齢者向けの健康教室や、介護・医療などに関する情報を紹介します。

シニア



PICK UP

シニアのための食とお口の健康講座

口の中を清潔に保ち、感染症を予防する方法などを学びます。
対象:おおむね65歳以上の方 **講師:**管理栄養士ほか **定員:**①20人②40人③30人(各申込順) **申込み:**各2日前までに住所、氏名、電話番号を①は喜寿苑(☎35-6770)、②はアースサポート豊橋駅西(☎43-5211)、③は作楽荘(☎48-7888)の各地域包括支援センター ☎ 5499

	とき	ところ
①	6/9(木)13:30~15:00	北部地区市民館
②	6/9(木)13:00~15:00	羽根井地区市民館
③	6/16(木)13:30~15:00	保健所・保健センター

暮らしに役立つ情報コーナー

認知症の方は、記憶力や判断力が低下し、道を間違えたり自分の家から分からなくなったりすることがあります。「豊橋おかえりネット」は、認知症の方が行方不明となったときに、その方の特徴や服装などの情報を約7200人の協力員と約280の事業所・団体にメールで送信し、発見活動への協力を依頼することで、行方不明者の早期発見につなげる支援のネットワークです。

令和3年度は、行方不明になり豊橋おかえりネットを活用した事例が36件ありました。認知症により道に

「豊橋おかえりネット」に登録しましょう

迷う心配がある場合は、豊橋おかえりネットに登録しましょう。登録は、登録を希望される方の親族や後見人などでも行うことができます。登録方法など詳細はホームページをご覧ください。

問合せ 中央地域包括支援センター
 (☎54-7170)、長寿介護課(☎51-2338)
 ☎ 70651



図解でわかる! 鎌倉幕府とは

源頼朝の生涯を資料を通して学びます。
とき:①5/12(木)13:30~15:00②6/1(水)10:00~11:30
申込み:前日までに①高師台地区市民館(☎48-0321)②豊城地区市民館(☎53-3304)
【共通事項】ところ:各申込先 **対象:**60歳以上の方
定員:各40人(申込順) ☎ 23387

高齢者セミナー

①みんなで楽しく歌おう! ②お遍路入門
とき:①5/12(木)②5/26(木)13:30~15:00 **定員:**各20人(申込順) **申込み:**各前日までに北部地区市民館(☎53-4212)
 ③足元は危険がいっぱい! ④記者から学ぶ新聞の読み方
とき:③5/18(水)④6/1(水)10:00~11:30 **定員:**各40人(申込順) **申込み:**各前日までに中部地区市民館(☎53-0638)
【共通事項】ところ:各申込先 **対象:**60歳以上の方 ☎ 23387



アイプラザ豊橋カルチャークラブ ペン習字教室

とき 火曜日10:00~12:00、14:00~16:00
講師 佐藤征子さん(日本硬筆学会師範)
定員 各20人(申込順)
料金 3か月16,800円(月4回)
申込み 随時、アイプラザ豊橋(☎46・7181)

ひとり親家庭の親や寡婦のための 就業支援講習会

パソコンの使い方(初級)を学びます。
とき 7/2~10/15の土曜日(8/13を除く。全15回)10:00~15:40
ところ ヒューマンアカデミー名古屋校(名古屋市中村区)
定員 20人(抽選)
料金 2,365円
その他 6か月~9歳児の託児あり(予約制)
申込み 5/6(金)~5/27(金)に直接、子育て支援課(☎51・2320)
HP 83065

地域力向上講座

■水の大切さを知ろう

とき 6/1(水)10:00~12:00
ところ 小鷹野浄水場
申込み 5/21(土)までに東陵地区市民館(☎64・8088)

■今知りたい

家族のための介護講座

とき 6/15(水)10:00~11:30
ところ 牟呂地区市民館
申込み 5/22(日)までに牟呂地区市民館(☎32・4615)

■老後を安心して

地域で暮らすために

とき 6/19(日)、6/26(日)(全2回)13:30~15:00
ところ 南陵地区市民館
申込み 6/8(水)までに南陵地区市民館(☎26・0010)

[共通事項]

問合せ 各申込先
HP 23387

とよはしの巨木・名木を見学しよう

新たに「とよはしの巨木・名木100選」に指定した樹木を見学します。
とき 6/3(金)9:00~11:30
定員 15人(抽選)
申込み 5/15(日)(必着)までに、はがき(1枚2人まで)で行事名、参加者全員の住所・氏名・電話番号を公園緑地課(〒440-8501住所不要☎51・2655)
HP 53487

梅収穫体験

とき 5/28(土)10:00~12:00(雨天順延5/29(日))
ところ 向山緑地内梅林園
対象 市内在住の方
定員 15人(抽選)
その他 プレゼント(梅の実1kg程度)あり
申込み 5/15(日)(必着)までに、はがきまたはFAX(1枚2人まで)で行事名、参加者全員の住所・氏名・電話番号を公園緑地課(〒440-8501住所不要☎51・2655 ☎56・1230)
HP 68712

認知症家族介護者交流会

とき ①6/4(土)、7/2(土)13:30~16:30
 ②6/8(水)、7/13(水)10:00~12:00
 ③6/14(火)、7/12(火)13:30~15:30
 ④6/16(木)、7/14(木)10:00~12:00
ところ ①豊橋商工会議所②つつじが丘地域福祉センター③あいトピア④保健所・保健センター
料金 ①各500円
申込み ①は認知症の人と家族の会愛知県支部(☎0562・33・7048)。②は東部(☎64・6666)、③は中央(☎54・7170)、④は南部(☎25・7100)の各地域包括支援センター
問合せ 各申込先、長寿介護課(☎51・2338)
HP 24204

暮らし情報

イベントや生活に役立つ情報などをお届けします。

- 催し講座……P21
- その他……P27
- 支援……P24
- 相談……P29
- 募集……P24

催し・講座

がん患者サロン

患者や患者の家族同士で交流します。
とき 5/24(火)14:00~15:40
ところ 市民病院
定員 75人(先着順)
問合せ 市民病院がん相談支援センター(☎33・6290)

春の豊橋まちなか歩行者天国 Spicy & Hot フェス

スパイシーチリミートの揚げピザなどを購入できます。
とき 5/22(日)11:00~16:00(雨天中止)
ところ 広小路一・二丁目、ときわアーケード
その他 10:00~17:00に広小路一・二丁目にて交通規制を実施
問合せ 広小路歩行者天国実行委員会(まちなか活性課内☎55・8101)
HP 92527



市民大学トラム 豊橋創造大学連携講座

■病気をもっても

地域で健やかな生活を

とき 6/4(土)10:40~12:10

■誰にも聞けない排泄のこと

とき 6/18(土)10:40~12:10

■高齢者の窒息事故を防ぎましょう

とき 7/16(土)10:40~12:10

■感染症から身体を守ろう

とき 7/23(土)10:40~12:10

[共通事項]

ところ ①豊橋創造大学②地区市民館
(10か所)

定員 ①100人②各20人(各申込順)

その他 講座内容など詳細はホームページ参照

申込み 各前日までに豊橋創造大学ホームページで必要事項を入力

問合せ 生涯学習課(☎51・2849)

HP 23387

自然史博物館 ジオツアー 地質と植物

地域の地質の特徴を学び、植物を観察します。

とき 5/28(土)9:00~16:30

ところ 新城市ほか

対象 小学4年生以上(小学生は保護者同伴)

講師 当館学芸員

定員 20人(抽選)

その他 集合・解散は総合動植物公園※バス使用

申込み 5/12(木)(必着)までに、返信先明記の往復はがきで行事名、参加者全員の住所・氏名・年齢・電話番号を自然史博物館(〒441-3147大岩町字大穴1-238 ☎41・4747)



市民大学トラム

■大人のための図画工作

とき 7/2~7/23の土曜日(全4回)
13:30~15:00

ところ 五並地区市民館

料金 1,500円

申込み 6/15(水)までに五並地区市民館
(☎21・2729)

HP 23387

とよはし歴史探訪

■文化財めぐり

名古屋の最新史跡整備

名古屋市の国史跡・志段味古墳群と朝日遺跡を巡ります。

とき 5/28(土)9:00~16:40

講師 文化財センター所長

定員 26人(抽選)

料金 1,000円

■近代化遺産めぐり

世界かんがい施設遺産の松原用水を見学します。

とき 6/4(土)9:00~16:00

講師 天野武弘さん(中部産業遺産研究会副会長)

定員 25人(抽選)

料金 500円

[共通事項]

対象 小学4年生以上(小学生は保護者同伴)

その他 集合・解散は文化財センター※バス使用

申込み 5/15(日)(必着)までに返信先明記の往復はがき(1枚2人まで)で講座名、参加者全員の住所・氏名・年齢・電話番号を文化財センター(〒440-0897松葉町三丁目1 ☎56・6060)



整備された朝日遺跡

催し・講座

介護の仕事復帰 支援プログラム

最近の介護の仕事を座学と実技で学びます。

とき 5/24(水)、5/25(水)(全2回) 13:30~15:30

ところ あいトピア

定員 10人(申込順)

申込み 5/18(水)までに豊橋市社会福祉協議会(☎52・1111)

知ったク!豊橋ゼミナール

■高豊地区で活躍する 企業・団体を知ろう

とき 5/27(金)、6/17(金)、7/2(土)(全3回) 10:00~11:30

ところ 高豊地区市民館

申込み 5/17(火)までに高豊地区市民館
(☎21・2824)

■すごいぞ!豊橋の農業

とき ①6/5(日)②6/12(日)③7/10(日)(全3回) 10:00~11:30

ところ ①③五並地区市民館②株めぐりとまと

申込み 5/18(水)までに五並地区市民館
(☎21・2729)

■地域で活躍する 企業を知ろう

とき 6/12(日)、6/18(土)、6/25(土)(全3回) 10:00~11:30

ところ 豊岡地区市民館

申込み 6/2(木)までに豊岡地区市民館
(☎61・5632)

■二川灯籠まつりの歴史を学び マイ灯籠を作ろう

とき 6/25(土)13:30~15:00

ところ 二川地区市民館

料金 500円(灯籠作成キットの購入希望者のみ)

申込み 5/25(水)までに二川地区市民館
(☎41・0551)

[共通事項]

問合せ 各申込先

HP 23387

青少年センター 青年講座 夏

■初級ジャズダンス

とき 6/3～7/8の金曜日(全6回)
19:30～21:00

申込み 5/3(祝)～5/17(火)に青少年センター(☎46・8925)

■フラダンス

とき 6/23～7/28の木曜日(全6回)
19:30～21:00

申込み 5/22(日)～6/5(日)に青少年センター

■ヒップホップダンス

とき 6/25～7/30の土曜日(全6回)
19:30～21:00

申込み 5/25(水)～6/8(水)に青少年センター

[共通事項]

対象 市内在住・在学・在勤の18歳以上の方

定員 各20人(抽選)

料金 各1,200円

その他 青少年センターホームページからも申し込み可

おたまじゃくしの会

ひきこもりや不登校の悩みを話し合い、情報交換をします。

とき 6/9(木)13:30～15:00

ところ 保健所・保健センター

対象 市内在住で、不登校やひきこもりの子どもを持つ家族

申込み 随時、健康増進課(☎39・9145)

HP 6779

骨髄移植や末梢血幹細胞移植のための骨髄ドナー登録会

とき 5/13(金)9:30～11:30、13:00～16:00

ところ 豊橋駅南口駅前広場

対象 18～54歳の方(健康状態により登録できない場合あり)

その他 献血も実施

問合せ 愛知県赤十字血液センター豊橋事業所(☎32・1331)、健康政策課(☎39・9111)

HP 8793

豊橋ハリストス正教会 保存修理工事の現場見学会

屋根のふき替えなど、教会聖堂の保存修理工事の現場を見学します。

とき 5/21(土)10:00、11:00、13:00、14:00(各45分)

定員 各20人(抽選)

申込み 5/10(火)(必着)までに返信先明記の往復はがき(1枚2人まで)で行事名、第1・2希望時間、参加者全員の住所・氏名・年齢・電話番号を文化財センター(〒440-0897松葉町三丁目1 ☎56・6060)



飯田市立動物園は、飯田市のシンボル「りんご並木」の南端に位置し、昭和28年5月に開園して以来、約70年間にわたり市民の憩いの場として親しまれている、無料の動物園です。

かつてはライオンやクマなどの大型動物を飼育していましたが、昭和54年に飯田市が「東海地震防災対策強化地域」に指定され、地震の被害で大型動物が逃げ出してしまうおそれから、小動物を中心

飯田市立動物園

開園時間 9:00～16:30

休園日 月曜日(月曜日が祝日の場合は翌日)、祝日の翌日、年末年始

問合せ 飯田市立動物園(☎0265・22・0416)

とした動物園に生まれ変わりました。現在はパルマワラビーなどの哺乳類やフンボルトペンギンなどの鳥類を中心に、200点以上の動物を飼育しています。

動物との触れ合いや、職員が工夫して手作りしたたくさんの方の展示物を通して、動物の生態や、命と自然環境の大切さなどを楽しく学ぶことができます。ぜひ、お立ち寄りください!

三遠南信 お出かけ情報 地域のふれあい動物園 飯田市立動物園



経験を生かした再就職や転職を 専門の相談員が支援します

- とき** 平日9:00～12:00、13:00～17:00(受け付けは16:30まで)
- ところ** 豊橋商工会議所
- 対象** 豊橋商工会議所の会員事業所に就職を希望する方
- その他** 利用開始時に登録が必要。登録方法など詳細はホームページ参照
- 問合せ** 豊橋商工会議所無料職業紹介所(☎53・7211)、商工業振興課(☎51・2435)
- HP** 44864

募集

詳細は募集要項などをご覧ください。

情報発信アドバイザー

■情報発信アドバイザー(情報発信)

市が発信する報道発表資料の確認や改善、情報発信などを行います。

- 対象** 次のいずれかに該当する方①記者、ライターとしてメディア関係会社に勤めている、もしくは勤めていた②自身が執筆した原稿をメディア関係会社に販売したことがある

報酬 1時間あたり2,000円

■情報発信アドバイザー(広報戦略)

市の事業を戦略的に情報発信するための計画立案や、報道発表資料の作成などを行います。

- 対象** 次のいずれかに該当する方①広告代理店に勤めている、もしくは勤めていた②企業の広報部門に勤めている、もしくは勤めていた

報酬 1時間あたり3,500円

【共通事項】

- 任期** 6月上旬～来年3/31(金)
- 定員** 各1～2人程度(選考)
- 選考** 書類・面談・実技。選考結果は6月上旬に通知
- その他** 募集要項はホームページで配布
- 申込み** 5/10(火)までにホームページで必要事項を入力
- 問合せ** 広報広聴課(☎51・2166)
- HP** 93327

認知症介護家族支援講座

介護の悩みなどのアドバイスを受け、参加者同士で交流します。

- とき** 6/30(木)13:00～15:30
- ところ** あいトピア
- 対象** 認知症の方を介護している家族
- 講師** 尾之内直美さん(認知症の人と家族の会 愛知県支部代表)ほか
- 定員** 20人(申込順)
- 申込み** 6/23(木)までに長寿介護課(☎51・2338)
- HP** 24204

家事や育児で育む仕事力 家事育児こそ最強のトレーニング

家事と育児から得た能力を仕事に生かすコツを学びます。

- とき** 6/12(日)10:30～12:00
- 講師** 水藤麻美さん(オフィスサミ代表)
- 定員** 100人(申込順)
- その他** オンライン会議システム「Zoom」で受講
- 申込み** 6/1(水)までに市民協働推進課(☎51・2188)※ホームページからも申し込み可
- HP** 92584

支援

結婚支援イベントの 開催経費を補助します

- 対象** 独身男女の出会いの機会となるイベント(20歳以上の独身男女10人以上が参加し、市内で開催などの条件を満たすもの)を開催する団体
- 補助額** 開催経費から飲食費などを除いた金額(上限10万円)
- 申請** 事前に相談の上、申請書を子育て支援課(☎51・2325 ☎56・1705 ✉kosodate@city.toyohashi.lg.jp)※申請書はホームページで配布
- HP** 37568

催し・講座

シルバーちょこっと講座 絵手紙

- とき** 6/19(日)13:00～15:00
- ところ** 青少年センター
- 対象** 市内在住の方
- 定員** 10人(抽選)
- 料金** 200円
- 申込み** 5/19(木)～6/2(木)に青少年センター(☎46・8925)※青少年センターホームページからも申し込み可



外国人児童日本語ボランティア 養成講座

外国人児童への接し方や日本語指導のポイントを学びます。

- とき** 6/25～7/9の土曜日(全3回) 13:30～15:00
- ところ** まちなか図書館
- 講師** 河村八千子さん(フロンティアとよはし)
- 定員** 30人(抽選)
- 料金** 3,000円(外国人児童サマースクールボランティアは無料)
- その他** 講座内容など詳細は豊橋市国際交流協会ホームページ参照
- 申込み** 6/12(日)までに豊橋市国際交流協会ホームページで必要事項を入力
- 問合せ** 豊橋市国際交流協会(☎55・3671)



こども未来館ボランティア

子どもの見守りやイベントの補助などを行います。

- 対象** 18歳以上の方(高校生を除く)
その他 5/23(月)13:30～15:00に説明会、6/6(月)、6/13(月)、6/20(月)の13:30～15:00に養成講座(全3回)あり
申込み 随時、こども未来館(☎21・5528)



郷土文芸作品

- 対象** 東三河地域在住の方
部門 【現代詩】1人1編20字×30行以内【短歌・俳句・川柳】1部門2首(句)以内
その他 縦書き・楷書の作品(近作・未発表に限る。各部門1人1回まで)。特選・秀逸に賞状などあり。募集要項は5/13(金)から「文化のまち」づくり課、市役所じょうほうひろば、各文化施設ほかで配布
応募 5/13(金)～6/13(月)(消印有効)に郵便番号、住所、氏名(ふりがな)、あればペンネーム、電話番号、「郷土文芸〇〇の部」と明記した作品を「文化のまち」づくり課(〒440-8501 住所不要☎51・2874)※短歌・俳句・川柳はホームページからも応募可
HP 55870



高校生海外交流事業の参加者

外国人講師から英語を学び、オンラインで海外の学生と交流します。

- とき** 8/8(月)～8/10(水)9:00～16:00(最終日は15:00まで)
ところ まちなか図書館
対象 市内在住の高校1・2年生など
定員 26人(抽選)
料金 21,450円
その他 交流先など詳細は豊橋市国際交流協会ホームページ参照
申込み 5/16(月)までに豊橋市国際交流協会ホームページで必要事項を入力
問合せ 豊橋市国際交流協会(☎55・3671)



令和4年度文化財サポーター

吉田城や馬越長火塚古墳群の広報、講演会の運営などを補助します。

- 任期** 6月下旬～来年3/31(金)
対象 高校生以上で任期中3回以上活動に参加できる方
定員 10人程度(選考)
申込み 5/31(火)(必着)までに申込書を文化財センター(〒440-0897 松葉町三丁目1☎56・6060 ☎52・2961)※申込書は文化財センター、各窓口センター、美術博物館ホームページほかで配布



香港で加工食品の販売に挑戦する企業

現地小売店に設置するコーナーで試験販売を行います。

- 対象** 次のいずれかに該当する加工食品を取り扱う企業①市内事業者が製造または販売し豊橋市の住所を記載②原材料または商品名に「豊橋」を表記
申込み 月～金曜日9:00～17:00に(株)ジェイアンドシー(☎43・5555)、産業政策課(☎51・2436)
HP 51112



外国人児童サマースクールボランティア

外国人児童の学習支援や日本語の指導などを行います。

- とき** 7/21(木)～8/3(水)の5～10日間程度(1日2時間程度)
ところ 岩田・汐田・中野小学校
対象 高校生以上
その他 各校区の開催日時など詳細は豊橋市国際交流協会ホームページ参照
申込み 6/17(金)までに豊橋市国際交流協会ホームページで必要事項を入力
問合せ 豊橋市国際交流協会(☎55・3671)



令和5年4月採用 市民病院職員

- 職種** 薬剤師、作業療法士
給与 給料のほか期末・勤勉手当など各種手当を支給
試験 5/21(土)に小論文、集団討論、面接など
その他 募集要項は市民病院管理課、市役所じょうほうひろば、市民病院ホームページほかで配布
申込み 5/13(金)(必着)までに必要書類を市民病院管理課(〒441-8570住所不要 ☎33・6277)



令和4年7月採用 介護認定調査員 会計年度任用職員

- 任期** 7/1(金)～来年3/31(金)(週31時間。勤務状況などにより更新あり)
対象 介護支援専門員(有効期間内であるかは不問)、看護師、保健師、社会福祉士、介護福祉士のいずれかの資格と普通自動車運転免許を有する方
定員 若干名
報酬 月額193,145円のほか、期末手当など各種手当を支給
試験 面接、小論文
その他 募集要項は長寿介護課、ホームページで配布
申込み 5/16(月)までに必要書類を長寿介護課(〒440-8501住所不要 ☎51・3133)
☎ 60978



令和4年度豊橋市地域文化振興 活動功労賞候補者の推薦

- 地域の文化振興団体(校区文化協会など)の役員・指導者として10年以上貢献、または地域で10年以上文化活動を行った個人・団体を推薦します。
提出 5/6(金)～6/3(金)(必着)に推薦書を「文化のまち」づくり課(☎51・2874)※推薦書は「文化のまち」づくり課、ホームページで配布
☎ 55053



男女共同参画審議会委員

- 男女共同参画の推進に必要な調査・審議を行います。
任期 8/2(火)から2年間
対象 市内在住・在学・在勤の18歳以上で、年3回程度の審議会に参加できる方
定員 2人(選考)
謝礼 審議会1回につき9,000円
申込み 5/31(火)までに800字程度の作文「男女共同参画社会実現のために私が考えること」、住所、氏名、年齢、生年月日、性別、電話番号を市民協働推進課(〒440-8501住所不要 ☎51・2188 ☎56・5128 ✉shiminkyodo@city.toyohashi.lg.jp)
☎ 9475



募集

詳細は募集要項などをご覧ください。

本陣句会 作品

- とき** [前期] 5/1(日)～9/30(金) [後期] 10/1(土)～来年2/28(火)
その他 特選(俳句を彫った桶)などあり
申込み 本陣周辺で詠んだ俳句(未発表の作品に限る。各期1人10句まで)を記入した投句用紙を二川宿本陣資料館(〒441-3155二川町字中町65 ☎41・8580)※投句用紙は二川宿本陣資料館、市民文化会館、二川宿本陣資料館ホームページほかで配布



令和4年7月採用 市民病院 会計年度任用職員

- 職種** 診療情報管理士
定員 1人
給与 報酬のほか、期末手当など各種手当を支給
試験 5/21(土)に小論文、筆記試験、面接など
その他 募集要項は市民病院管理課、市役所じょうほうひろば、市民病院ホームページほかで配布
申込み 5/13(金)(必着)までに必要書類を市民病院管理課(〒441-8570住所不要 ☎33・6277)



その他

春から夏にかけて 光化学スモッグに要注意!

光化学スモッグ(大気汚染物質)が発生すると、空が白く霧がかかったようになり、遠くがかすんで見えることがあります。光化学スモッグの予報・注意報・警報・重大警報が発令されているときは、外出や屋外での運動をできるだけ避け、排気ガスを排出する自動車の使用をなるべく控えてください。目やのどに痛みや刺激を感じた時は、すぐに目を洗い、うがいをしてください。症状が改善されない場合は医療機関を受診しましょう。

問合せ 環境保全課(☎51・2388)、生活衛生課(☎39・9124)

HP 5526

マイナンバーカードの 時間外窓口を開設しています

カードの申請(顔写真の撮影サービスあり)や受け取り、電子証明書の更新などができます。

とき 第2・4木曜日17:15~19:45、土曜日9:00~12:30

ところ 市民課

その他 時間外窓口でカードの受け取りを希望する方は、希望日前日までにマイナンバーコールセンターへ予約が必要。申請時に身分証明書などの必要書類を持参した方は、発行されたカードを郵送可。必要書類など詳細はホームページ参照

問合せ マイナンバーコールセンター(☎43・5505)

HP 73283



使わなくなった学生服や体操服

子どもの成長や卒業で使わなくなった学生服などを集め、必要な方に譲り渡します。

対象 市内の公立中学校の学生服や体操服など

申込み 6/30(木)までに直接、学生服などを、あイトピア、各地域福祉センター、子育て支援課

問合せ 豊橋市社会福祉協議会(☎52・1111)

HP 71422

男女共同参画週間作品 ジェンダーの呪文 モヤモヤする言葉

「男は仕事、女は家庭」など、無意識の思い込みを含む言葉を募集します。

対象 市内在住・在学・在勤の方

その他 作品は市役所市民ギャラリーなどで展示

応募 5/22(日)までに応募用紙を市民協働推進課(〒440-8501住所不要☎51・2188)※応募用紙は各地区市民館、市役所じょうほうひろば、ホームページほかで配布。ホームページからも申し込み可

HP 68451

葦毛湿原植生回復ボランティア

木の伐採・除草などの植生回復作業や観察会を手伝います。

とき 11月~来年3月の火曜日、第3日曜日の午前

ところ 葦毛湿原、幸公園ほか

対象 高校生以上

申込み 随時、文化財センター(☎56・6060)



市営住宅の入居者 (5月分)

入居日 7/1(金)

対象 原則、次の全てを満たす方①市内在住・在勤②持家がなく住宅に困っている③収入基準以下④暴力団員でない⑤市営住宅に係る未納の家賃などがない

その他 選考方法はポイント制

申込み 5/2(月)~5/13(金)に申込書などを豊橋市営住宅管理センター(☎57・1006)※申込書などは5/2(月)から豊橋市営住宅管理センターで配布

HP 14208



国民健康保険運営協議会委員

国民健康保険の運営に関する審議などを行います。

任期 7/1(金)から3年間

対象 次の全てを満たす方①豊橋市国民健康保険の被保険者②保険料を完納している世帯に属する③7/1(金)時点で、満18歳以上で任期中に75歳以上に到達しない④年3回の会議に出席できる

定員 2人(選考)

謝礼 協議会1回につき9,000円

選考 書類・面談。選考結果は6月下旬に通知

申込み 5/31(火)(必着)までに400~800字程度の意見「国民健康保険に関すること」、住所、氏名、生年月日、職業、電話番号を国保年金課(〒440-8501住所不要☎51・2298 ☎55・2929 ㊚ kokuhonenkin@city.toyohashi.lg.jp)

HP 8161

はかりの定期検査

商店や薬局、医療機関などで、はかりを営業用や証明用に使用している場合は、2年に1回、市が実施する定期検査、または計量士による代検査を受けなければなりません。今年度の定期検査の対象は、北部・東部地域です。検査日程など詳細はホームページをご覧ください。

問合せ 安全生活課(☎51・2306)
HP 6882

春の530運動実践活動で 街中につつじの花を咲かせよう!

市内一斉の清掃活動を実施します。

とき 5/21(土)~5/30(月)

その他 事前に計画書を提出した方に、つつじ柄の530アートごみ袋を進呈※計画書はゼロカーボンシティ推進課で配布

問合せ 530運動環境協議会事務局(ゼロカーボンシティ推進課内☎51・2399)
HP 93321

ヘルプカードを配布しています

難病や障害のある方、妊娠初期の方などが、災害時や日常生活の中で困ったとき、周囲に自己の障害への理解や支援を求めるためのカードです。障害福祉課、健康増進課、長寿介護課、さくらピアで配布していますので、カードに緊急連絡先や必要な支援内容などを記入し、いざという時のために携帯しましょう。

問合せ 障害福祉課(☎51・2345)
HP 59914



固定資産税第1期分・軽自動車税 全期分の納期限は5月31日(火)です

お近くの金融機関、コンビニエンスストアなどで納付してください。納税には手間のかからない口座振替の制度が便利です。また、クレジットカードやPayPay、au Payなどのキャッシュレス決済でも納付できます。

問合せ 納税課(☎51・2235)
HP 5742

令和4年度 自治連合会役員が 決まりました

会長は植村幸司さん(飯村)、副会長は徳島結城さん(富士見)、小林一男さん(牟呂)、川本恭久さん(多米)、高野英司さん(向山)、会計は吉見正樹さん(八町)、佐藤晴夫さん(旭)です。地域のコミュニケーションづくりに努め、住民と行政のパイプ役として活動します※()内は校区名

問合せ 自治連合会事務局(市民協働推進課内☎51・2482)

家庭ごみの臨時持込場所を 開設します

とき 5/2(月)、5/6(金)9:00~12:00、13:00~16:00

ところ 東部・西部環境センター

対象 こわすごみ、大きなごみ、危険ごみ、うめのごみ、古紙、布類

その他 軽トラックなどに満載のごみは、それぞれ指定の袋に分別して資源化センターに持ち込み

問合せ 東部環境センター(☎61・4136)、資源化センター(☎46・5304)
HP 40896



その他

勤労者会館「ワークピア」を ご利用ください

ライフポートとよはし内にある勤労者会館「ワークピア」では、会議室や和室、実習室などを貸し出しています。なお、市内在住か在勤の45歳以下の勤労者、労働組合などの勤労者福祉団体は、施設使用料に割引が適用されます。利用方法など詳細はホームページをご覧ください。お問い合わせてください。

問合せ 勤労者会館(☎33・0555)
HP 10784



移動式赤ちゃんの駅を 貸し出します

期間 イベント実施期間に前後1日を加えた期間

対象 市内で乳幼児を連れた保護者が参加できるイベント(特定の政治、思想、宗教、営利を目的とするものを除く)を主催する団体

貸出品 テント1張、おむつ交換台1台、椅子2脚

申込み 随時、申込書を子育て支援課(☎51・2325)※申込書はホームページで配布

HP 28950



相談

相談内容は秘密厳守します。気軽にご相談ください。

予… 予約制

定員があるものや申し込みが必要なものがあります。詳細はお問い合わせください。

電… 電話相談も可

	相談内容	とき	ところ	問合せ
暮らし	住宅・建築、測量・登記の相談	5/11(水)、5/18(水)、5/25(水)13:30～16:00	建築指導課	建築指導課 ☎51・2588 予
	宅地建物取引士による不動産相談	5/16(月)、6/6(月) 13:00～16:00	安全生活課	安全生活課 ☎51・2304 予 ※2週間前から受け付け
	司法書士による相続・登記等相談	5/23(月)、6/13(月) 13:00～16:00		
	弁護士による法律相談	5/26(木)13:00～16:00	牟呂地域福祉センター	豊橋市社会福祉協議会 ☎54・0294 予
		5/26(木)14:00～15:00	愛知県東三河県民相談室	愛知県東三河県民相談室 ☎52・7337 予 ※2週間前から受け付け
		6/10(金)13:00～16:00	つつじが丘地域福祉センター	豊橋市社会福祉協議会 ☎54・0294 予
		水曜日、第3金曜日13:00～16:00	安全生活課	安全生活課 ☎51・2304 予 ※2週間前から受け付け
	契約書・遺言書などの書類作成相談	5/27(金)、6/10(金)13:00～15:00	安全生活課	安全生活課 ☎51・2304 予 ※2週間前から受け付け
	市民相談	月～金曜日9:00～16:30		安全生活課 ☎51・2300 電
	国・特殊法人に対する行政相談	第1～4木曜日13:00～15:00		安全生活課 ☎51・2304 電
健康	5/19(木)9:00、10:30、13:30、15:00	保健所・保健センター		健康増進課 ☎39・9136 予
生活習慣病予防の栄養相談	5/26(木)9:00～16:00		健康増進課 ☎39・9141 予	
こころの健康相談	6/2(木)、6/16(木)13:00～16:00		健康増進課 ☎39・9145 予	
思春期精神保健相談	6/22(水)13:30～15:30			
子育て	小・中学生教育相談	6/3(金)13:00～17:00	カリオンビル	教育会館相談室 ☎33・2115 予
	ひとり親家庭などの支援相談	月～土曜日9:00～18:30	教育会館	
	ひとり親家庭心配ごと電話相談	月～金曜日10:00～16:00	子育て支援課	子育て支援課 ☎51・2320
	虐待・子育て・若者の自立相談	第2火曜日9:00～15:00	—	豊橋市母子福祉会 ☎56・7100
女性	悩みごと面接相談	月～金曜日9:00～19:00、土・日曜日9:00～17:00	こども若者総合相談支援センター「ココエール」	こども若者総合相談支援センター ☎54・7830 電
	悩みごと電話相談	5/13(金)、5/27(金)13:30、14:40	男女共同参画センター「パルモ」	男女共同参画センター ☎33・2822 予
	弁護士による法律相談	月～土曜日(第3月曜日を除く)9:00～15:00	—	女性相談室 ☎33・3098
	看護師・助産師による相談	5/20(金)13:30～15:30	男女共同参画センター「パルモ」	男女共同参画センター ☎33・2822 予
安全・安心	DV電話相談	月～金曜日8:30～17:00	市民病院	女性相談担当 ☎33・6232 電
	DV面接相談	月～金曜日9:00～15:00	—	DV相談室 ☎33・9980
	消費生活相談	火～木曜日9:30～15:30	—	DV相談室 ☎33・9980 予
		月～金曜日9:00～16:30	東三河消費生活総合センター	東三河消費生活総合センター ☎51・2305 電
警察安全相談	土・日曜日9:00～16:00	愛知県消費生活総合センター	愛知県消費生活総合センター ☎052・962・0999 電	
	月～金曜日9:00～17:00	—	警察本部相談コーナー プッシュホン ☎#9110	
その他	中小事業者向け金融相談	月～金曜日9:00～16:30	豊橋商工会議所	豊橋商工会議所 ☎53・7211 予
	農家(農事)相談	5/10(火)3:30～16:30	農業委員会室	農業委員会 ☎51・2950 予
	中小事業者向け事業承継に関する相談	5/16(月)13:30～15:30	市役所東122会議室	商工業振興課 ☎51・2431 予
	債務整理などの多重債務相談	6/1(水)、6/15(水)9:30、11:00	東三河消費生活総合センター	東三河消費生活総合センター ☎51・2305 電
	LGBT等性的少数者の面接相談	月～金曜日9:00～16:30	—	市民協働推進課 ☎51・2188 予
	ハローワーク長期療養者就職相談	月～日曜日、祝日10:00～20:00	市民病院	患者総合支援センター ☎33・6111 予
	生涯現役相談	木曜日11:00～16:00	長寿介護課	長寿介護課 ☎51・2330 予

浅井市長の 豊橋の「コヨ」が好き!

高豊地区の鯉のぼり



高豊地区市民館に隣接する伊古部遊園では、毎年4月下旬から5月上旬まで鯉のぼりを揚げており、地域の方から頂いた約100匹の立派な鯉のぼりが空を元気に泳いでいます。今年は5月10日(火)ごろまで、この景色を見ることができますよ。



輝く人 とよはし 巡り め

豊橋で今、輝いている人をリレー形式で紹介します。

歯科衛生士

有浦 美喜さん

訪問歯科のことをもっと皆さんに知ってほしい!



高齢者や障害者など歯科医院に向けない方を訪問し、口腔ケアや歯磨き支援などに取り組む有浦さん。患者さんと家族みんなが笑顔で前向きになれるよう寄り添い、継続的にサポートしたいと語ってくれました。

イマドキ小学生



今月は
旭小学校

教えて! みんなの夢

小学生の「将来の夢」を紹介します。

<p>1年生 れいさん</p>  <p>コンシェルジュ</p>	<p>2年生 さとしさん</p>  <p>オリンピック金メダリスト</p>	<p>3年生 ゆうなさん</p>  <p>動物園の飼育員</p>
<p>4年生 たまきさん</p>  <p>ペットショップ店員</p>	<p>5年生 そうへいさん</p>  <p>プロバスケットボール選手</p>	<p>6年生 はるかさん</p>  <p>学校の先生</p>

来月は...「賀茂小学校」です!

5月の緊急医



- 医師の都合などで一部変更する場合があります。最新の情報はホームページをご覧ください ☎ 8839
- その他医療機関・診療科などについての問合せ
救急医療情報センター(☎ 63・1133)
- 精神科の緊急問合せ
精神科救急医療情報センター(☎ 052・681・9900) ※24時間受付

内科・小児科

時間 休日/9:00~12:00・13:00~17:00(17:00~20:00は休診)、夜間【毎日】…20:00~翌朝7:00。各30分前に受付終了
ところ 休日夜間急病診療所(中野町字中原 ☎ 48・1110) ※混雑時などは早めに終了。23:00以降、1歳未満児は市民病院
愛知県小児救急電話相談 ☎ #8000番または ☎ 052・962・9900(19:00~翌朝8:00)

歯科

時間 休日/10:00~17:00、平日/20:00~23:00。各30分前に受付終了
ところ 休日夜間・障害者歯科診療所(中野町字中原 ☎ 39・9177)



外科

時間 ①土曜日/17:00~22:00 ②休日昼間/9:00~17:00 ③休日夜間/17:00~22:00 ④平日/20:00~22:00
ところ ①~③下表、④豊橋医療センター(☎ 62・0301)・成田記念病院(☎ 31・2167)・市民病院(☎ 33・6111) ※①~④の時間外は市民病院のみ

1(日)	昼	木村整形外科(牧野町)	☎ 45・9925
	夜	大島整形外科クリニック(東田町)	☎ 62・5511
3(祝)	昼	クリニックいちょう(草間町)	☎ 35・7117
	夜	とよはしにし整形外科クリニック(花田町)	☎ 39・7888
4(祝)	昼	タキカワ整形外科クリニック(八町通5)	☎ 55・5111
	夜	佐藤脳神経外科(牛川通1)	☎ 69・2760
5(祝)	昼	中島脳神経外科(下五井町)	☎ 54・6261
	夜	前川外科・内科(東岩田4)	☎ 62・6411
7(土)		小石整形外科クリニック(つつじが丘1)	☎ 66・5514
8(日)	昼	花田いしかわクリニック(花田町)	☎ 32・2166
	夜	ふくい整形外科リウマチリハビリ(西幸町)	☎ 37・3291

14(土)		はしら整形リハビリクリニック(中橋良町)	☎ 29・8484
15(日)	昼	伊藤医院(小池町)	☎ 45・5283
	夜	塩之谷整形外科(植田町)	☎ 25・2115
21(土)		鈴木ひろし整形外科(佐藤5)	☎ 65・1300
22(日)	昼	福井脳神経外科(立花町)	☎ 21・7001
	夜	弥生病院(弥生町)	☎ 48・2211
28(土)		江崎病院(新川町)	☎ 55・2525
29(日)	昼	殿田橋整形外科(飯村町)	☎ 69・1601
	夜	岡村クリニック(佐藤2)	☎ 65・4100

産婦人科

時間 平日/20:00~24:00、休日/8:00~24:00 ※0:00~8:00は市民病院(☎ 33・6111)



1(日)	竹内産婦人科(新本町)	☎ 52・3453
2(月)	つつじが丘ウイメンズクリニック(つつじが丘2)	☎ 66・5550
3(祝)	中岡レディースクリニック(東幸町)	☎ 63・5588
4(祝)	ジュンレディースクリニック豊橋(北山町)	☎ 38・0306
5(祝)	パークベルクリニック(南松山町)	☎ 56・0020
6(金)	ひらでかおるクリニック(牟呂町)	☎ 37・5731
7(土)	マミーローズクリニック(高洲町)	☎ 32・6585
8(日)	井嶋産婦人科医院(平川本町1)	☎ 63・1351
9(月)	今泉産婦人科医院(仲ノ町)	☎ 62・7173
10(火)	小石マタニティクリニック(つつじが丘2)	☎ 66・1212
11(水)	ジュンレディースクリニック豊橋(北山町)	☎ 38・0306
12(木)	竹内産婦人科(新本町)	☎ 52・3453
13(金)	つつじが丘ウイメンズクリニック(つつじが丘2)	☎ 66・5550
14(土)	中岡レディースクリニック(東幸町)	☎ 63・5588
15(日)	原医院(南大清水町)	☎ 25・2752
16(月)	ひらでかおるクリニック(牟呂町)	☎ 37・5731

17(火)	パークベルクリニック(南松山町)	☎ 56・0020
18(水)	マミーローズクリニック(高洲町)	☎ 32・6585
19(木)	井嶋産婦人科医院(平川本町1)	☎ 63・1351
20(金)	今泉産婦人科医院(仲ノ町)	☎ 62・7173
21(土)	小石マタニティクリニック(つつじが丘2)	☎ 66・1212
22(日)	原医院(南大清水町)	☎ 25・2752
23(月)	竹内産婦人科(新本町)	☎ 52・3453
24(火)	つつじが丘ウイメンズクリニック(つつじが丘2)	☎ 66・5550
25(水)	中岡レディースクリニック(東幸町)	☎ 63・5588
26(木)	ジュンレディースクリニック豊橋(北山町)	☎ 38・0306
27(金)	ひらでかおるクリニック(牟呂町)	☎ 37・5731
28(土)	パークベルクリニック(南松山町)	☎ 56・0020
29(日)	マミーローズクリニック(高洲町)	☎ 32・6585
30(月)	井嶋産婦人科医院(平川本町1)	☎ 63・1351
31(火)	今泉産婦人科医院(仲ノ町)	☎ 62・7173

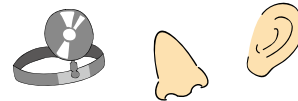

耳鼻咽喉科

時間 9:00~17:00 ※左記時間帯以外は市民病院(☎ 33・6111)

1(日)	飯塚医院(札木町)	☎ 52・3768
4(祝)	こんどう耳鼻咽喉科(大清水町)	☎ 29・3433
8(日)	はたのクリニック(西小鷹野)	☎ 63・0033

15(日)	西村耳鼻咽喉科医院(上传馬町)	☎ 55・5165
22(日)	井澤医院(東新町)	☎ 55・8936
29(日)	吉見耳鼻咽喉科(野依台1)	☎ 25・7688

眼科

時間 9:00~17:00 ※左記時間帯以外は市民病院(☎ 33・6111)

1(日)	ひまわり眼科(つつじが丘2)	☎ 63・7755
4(祝)	小林眼科(駅前大通2)	☎ 55・5717
8(日)	かきはら眼科クリニック(つつじが丘2)	☎ 63・5139

15(日)	はた眼科クリニック(飯村北1)	☎ 64・1777
22(日)	成田記念病院(羽根井本町)	☎ 31・2167
29(日)	弥生病院(弥生町)	☎ 48・2211

柔道整復師

時間 8:00~20:00



1(日)	ごとう接骨院(雲谷町)	☎ 41・7510
3(祝)	さいとう接骨院(柱六番町)	☎ 37・5588
4(祝)	かわらまち接骨院(瓦町)	☎ 63・3930
5(祝)	加持接骨院(野依町)	☎ 25・6056

8(日)	中山接骨院(向山町)	☎ 62・2419
15(日)	さかうえ接骨院(東郷町)	☎ 61・1681
22(日)	まほろば接骨院(向山台町)	☎ 56・7400
29(日)	小松接骨院(小松町)	☎ 39・8688

財源確保を目的に有料広告を掲載しています。広告内容に関する一切の責任は広告主に帰属し、取扱商品等については、市が必ずしも推奨するものではありません。内容については直接広告主へ問い合わせてください。

全面広告

編集後記

新ページ出発進行！次号以降もお楽しみに

今号から新しいページがスタートしました。これから毎号、子育てに関するお役立ち情報を掲載します。立ち上げにあたっては何度も会議を行い、さまざまな情報が集まる「ステーション」と名付けました。困ったときや何か情報が欲しいと

き、気軽に立ち寄れる駅のようなページになるといいな、と思いを込めています。かわいらしい雰囲気づくりのため、イラストやデザインにもこだわりました！次はどんな情報が掲載されるのでしょうか。どうぞ、お楽しみに。(皆川)

広報とよはしをスマートフォンなどで閲覧できます

多言語対応デジタルブック閲覧ソフト「Catalog Pocket」で、本紙を日本語、English、中文、한국어、Português、ภาษาไทย、Español、Bahasa Indonesiaのほか10か国語(自動翻訳)で閲覧できます。

