

# 決算審査資料

第1表 歳入歳

区 分 会 計 別		歳 入		
		総 額	重 複 計 算 控 除 額	差 引 純 歳 入 額
一 般 会 計		180,097,796,848	304,195,417	179,793,601,431
		132,336,412,239	400,211,075	131,936,201,164
特 別 会 計		66,086,825,945	8,208,621,548	57,878,204,397
		66,472,549,576	8,202,634,226	58,269,915,350
内	競 輪 事 業	20,336,747,995	-	20,336,747,995
		19,564,401,468	-	19,564,401,468
	国 民 健 康 保 険 事 業	34,768,172,841	2,890,638,904	31,877,533,937
		35,962,425,442	2,921,756,114	33,040,669,328
	総 合 動 植 物 公 園 事 業	1,926,056,440	902,997,822	1,023,058,618
		1,608,096,876	821,368,860	786,728,016
	公 共 駐 車 場 事 業	240,200,555	-	240,200,555
		226,948,531	-	226,948,531
訳	地 域 下 水 道 事 業	-	-	-
		856,923,855	321,000,000	535,923,855
	母 子 父 子 寡 婦 福 祉 資 金 貸 付 事 業	44,568,295	138,845	44,429,450
		37,599,280	146,279	37,453,001
	後 期 高 齢 者 医 療	8,771,079,819	4,414,845,977	4,356,233,842
		8,216,154,124	4,138,362,973	4,077,791,151
合 計		246,184,622,793	8,512,816,965	237,671,805,828
		198,808,961,815	8,602,845,301	190,206,116,514

注：上段数字は2年度、下段数字は元年度を示す。

重複計算控除額は、当該各会計相互間の繰入額、繰出額である。

# 出 総 括 表

歳 出			歳 入 歳 出 差 引 額	
総 額	重 複 計 算 控 除 額	差 引 純 歳 出 額	総 計 額	純 計 額
174,917,306,311	8,208,621,548	166,708,684,763	5,180,490,537	13,084,916,668
128,445,792,487	8,202,634,226	120,243,158,261	3,890,619,752	11,693,042,903
63,012,548,183	304,195,417	62,708,352,766	3,074,277,762	△ 4,830,148,369
63,142,372,031	400,211,075	62,742,160,956	3,330,177,545	△ 4,472,245,606
19,650,238,247	300,000,000	19,350,238,247	686,509,748	986,509,748
18,838,174,482	400,000,000	18,438,174,482	726,226,986	1,126,226,986
32,474,091,725	-	32,474,091,725	2,294,081,116	△ 596,557,788
33,405,821,988	-	33,405,821,988	2,556,603,454	△ 365,152,660
1,869,056,440	-	1,869,056,440	57,000,000	△ 845,997,822
1,604,608,947	-	1,604,608,947	3,487,929	△ 817,880,931
240,200,555	-	240,200,555	0	0
226,948,531	-	226,948,531	0	0
-	-	-	-	-
844,715,066	-	844,715,066	12,208,789	△ 308,791,211
13,811,597	4,195,417	9,616,180	30,756,698	34,813,270
6,586,093	211,075	6,375,018	31,013,187	31,077,983
8,765,149,619	-	8,765,149,619	5,930,200	△ 4,408,915,777
8,215,516,924	-	8,215,516,924	637,200	△ 4,137,725,773
237,929,854,494	8,512,816,965	229,417,037,529	8,254,768,299	8,254,768,299
191,588,164,518	8,602,845,301	182,985,319,217	7,220,797,297	7,220,797,297

第2表 歳入・歳出及び

(1) 一般会計

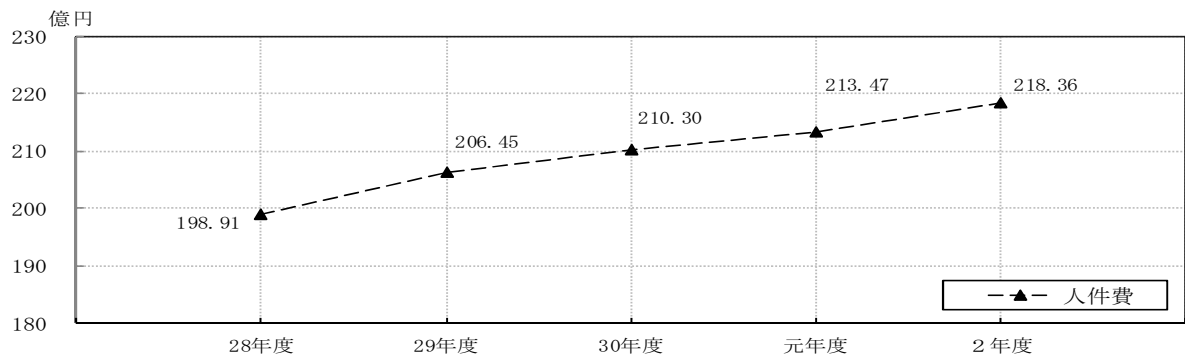
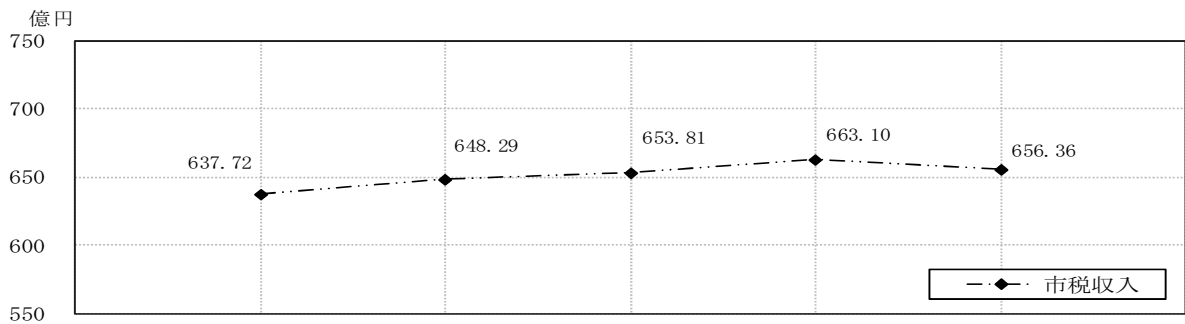
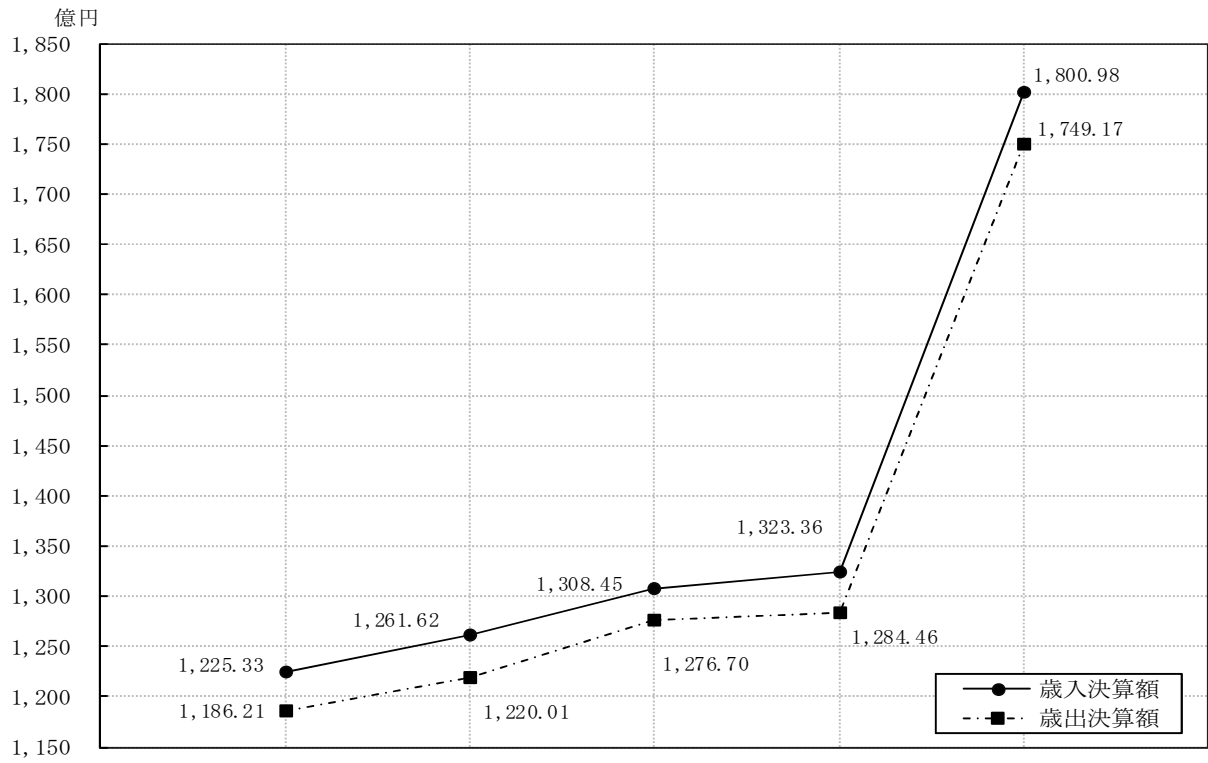

# 人件費決算額の推移表

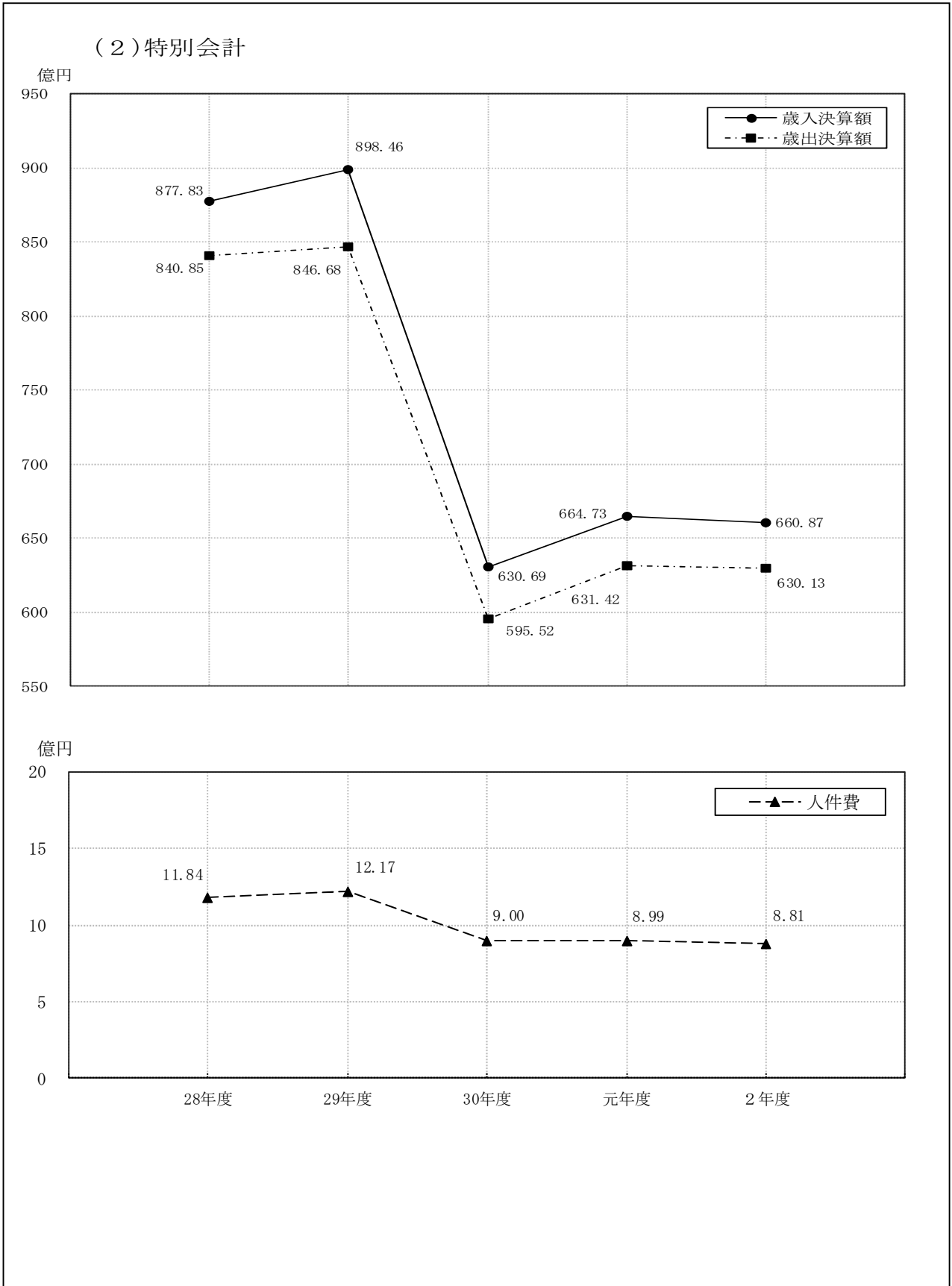

第3表 各 会 計 款 別

会 計 別	区 分  款 別	予 算 現 額		調 定 額		
		金 額	構成比率	金 額	構成比率	予算現額に対する割合
		円	%	円	%	%
一 般 会 計	1 市 税	65,800,000,000	33.86	67,935,264,160	37.21	103.25
	2 地 方 譲 与 税	1,468,000,000	0.76	1,351,199,269	0.74	92.04
	3 利 子 割 交 付 金	40,000,000	0.02	59,328,000	0.03	148.32
	4 配 当 割 交 付 金	330,000,000	0.17	347,636,000	0.19	105.34
	5 株 式 等 譲 渡 所 得 割 交 付 金	200,000,000	0.10	329,027,000	0.18	164.51
	6 法 人 事 業 税 交 付 金	350,000,000	0.18	383,560,000	0.21	109.59
	7 地 方 消 費 税 交 付 金	8,200,000,000	4.22	8,199,697,000	4.49	100.00
	8 自 動 車 取 得 税 交 付 金	1,000	0.00	0	0	0
	9 環 境 性 能 割 交 付 金	380,000,000	0.20	243,809,507	0.13	64.16
	10 国 有 提 供 施 設 等 所 在 市 助 成 交 付 金	4,000,000	0.00	1,164,000	0.00	29.10
	11 地 方 特 例 交 付 金	470,000,000	0.24	536,008,000	0.29	114.04
	12 地 方 交 付 税	270,000,000	0.14	118,090,000	0.06	43.74
	13 交 通 安 全 対 策 特 別 交 付 金	60,000,000	0.03	74,246,000	0.04	123.74
	14 分 担 金 及 び 負 担 金	391,292,000	0.20	379,679,130	0.21	97.03
	15 使 用 料 及 び 手 数 料	3,215,253,000	1.65	2,709,198,266	1.48	84.26
	16 国 庫 支 出 金	70,921,873,500	36.49	66,447,500,788	36.39	93.69
	17 県 支 出 金	12,208,290,000	6.28	11,148,816,015	6.11	91.32
	18 財 産 収 入	453,665,000	0.23	513,118,987	0.28	113.11
	19 寄 附 金	140,805,000	0.07	128,228,836	0.07	91.07
	20 繰 入 金	1,844,790,000	0.95	1,839,128,172	1.01	99.69
	21 繰 越 金	2,080,619,047	1.07	2,080,619,752	1.14	100.00
	22 諸 収 入	8,832,774,000	4.54	8,247,463,503	4.52	93.37
	23 市 債	16,689,600,000	8.59	9,524,300,000	5.22	57.07
	計	194,350,962,547	100	182,597,082,385	100	93.95
競 輪 事 業	1 事 業 収 入	19,128,695,000	92.90	19,282,950,500	94.82	100.81
	2 財 産 収 入	11,316,000	0.05	5,181,378	0.03	45.79
	3 繰 入 金	65,000,000	0.32	24,658,700	0.12	37.94
	4 繰 越 金	580,000,000	2.82	726,226,986	3.57	125.21
	5 諸 収 入	805,837,000	3.91	298,344,041	1.47	37.02
	計	20,590,848,000	100	20,337,361,605	100	98.77
国 民 健 康 保 險 事 業	1 国 民 健 康 保 険 税	7,423,003,000	21.76	10,469,619,542	27.80	141.04
	2 使 用 料 及 び 手 数 料	51,000	0.00	70,800	0.00	138.82
	3 国 庫 支 出 金	88,947,000	0.26	99,070,000	0.26	111.38
	4 県 支 出 金	22,804,028,000	66.84	21,396,268,218	56.82	93.83
	5 財 産 収 入	300,000	0.00	135,942	0.00	45.31
	6 繰 入 金	3,003,001,000	8.80	2,890,638,904	7.68	96.26
	7 繰 越 金	652,000,000	1.91	2,556,603,454	6.79	392.12
	8 諸 収 入	143,670,000	0.42	244,576,065	0.65	170.23
	計	34,115,000,000	100	37,656,982,925	100	110.38

歳 入 一 覧 表 ( 1 )

収 入 済 額				不 納 欠 損 額			収 入 未 済 額		
金 額	構成比率	予算現額に 対する割合	調定額に 対する割合	金 額	構成比率	調定額に 対する割合	金 額	構成比率	調定額に 対する割合
円	%	%	%	円	%	%	円	%	%
65,636,420,091 (20,649,145)	36.44	99.75	96.62	186,239,003	93.62	0.27	2,133,254,211	91.91	3.14
1,351,199,269	0.75	92.04	100	0	0	0	0	0	0
59,328,000	0.03	148.32	100	0	0	0	0	0	0
347,636,000	0.19	105.34	100	0	0	0	0	0	0
329,027,000	0.18	164.51	100	0	0	0	0	0	0
383,560,000	0.21	109.59	100	0	0	0	0	0	0
8,199,697,000	4.55	100.00	100	0	0	0	0	0	0
0	0	0	-	0	0	-	0	0	-
243,809,507	0.14	64.16	100	0	0	0	0	0	0
1,164,000	0.00	29.10	100	0	0	0	0	0	0
536,008,000	0.30	114.04	100	0	0	0	0	0	0
118,090,000	0.07	43.74	100	0	0	0	0	0	0
74,246,000	0.04	123.74	100	0	0	0	0	0	0
360,207,879	0.20	92.06	94.87	1,615,208	0.81	0.43	17,856,043	0.77	4.70
2,679,722,056	1.49	83.34	98.91	2,917,031	1.47	0.11	26,559,179	1.14	0.98
66,447,500,788	36.90	93.69	100	0	0	0	0	0	0
11,148,816,015	6.19	91.32	100	0	0	0	0	0	0
512,851,987	0.28	113.05	99.95	0	0	0	267,000	0.01	0.05
128,228,836	0.07	91.07	100	0	0	0	0	0	0
1,839,128,172	1.02	99.69	100	0	0	0	0	0	0
2,080,619,752	1.16	100.00	100	0	0	0	0	0	0
8,096,236,496	4.50	91.66	98.17	8,156,989	4.10	0.10	143,070,018	6.16	1.73
9,524,300,000	5.29	57.07	100	0	0	0	0	0	0
<b>180,097,796,848</b> <b>(20,649,145)</b>	<b>100</b>	<b>92.67</b>	<b>98.63</b>	<b>198,928,231</b>	<b>100</b>	<b>0.11</b>	<b>2,321,006,451</b>	<b>100</b>	<b>1.27</b>
19,282,950,500	94.82	100.81	100	0	-	0	0	0	0
4,894,113	0.02	43.25	94.46	0	-	0	287,265	46.82	5.54
24,658,700	0.12	37.94	100	0	-	0	0	0	0
726,226,986	3.57	125.21	100	0	-	0	0	0	0
298,017,696	1.47	36.98	99.89	0	-	0	326,345	53.18	0.11
<b>20,336,747,995</b>	<b>100</b>	<b>98.77</b>	<b>100</b>	<b>0</b>	<b>-</b>	<b>0</b>	<b>613,610</b>	<b>100</b>	<b>0.00</b>
7,618,292,857 (27,610,360)	21.91	102.63	72.77	410,592,509	99.78	3.92	2,468,344,536	98.54	23.58
70,800	0.00	138.82	100	0	0	0	0	0	0
99,070,000	0.28	111.38	100	0	0	0	0	0	0
21,396,268,218	61.54	93.83	100	0	0	0	0	0	0
135,942	0.00	45.31	100	0	0	0	0	0	0
2,890,638,904	8.31	96.26	100	0	0	0	0	0	0
2,556,603,454	7.35	392.12	100	0	0	0	0	0	0
207,092,666	0.60	144.14	84.67	893,407	0.22	0.37	36,589,992	1.46	14.96
<b>34,768,172,841</b> <b>(27,610,360)</b>	<b>100</b>	<b>101.91</b>	<b>92.33</b>	<b>411,485,916</b>	<b>100</b>	<b>1.09</b>	<b>2,504,934,528</b>	<b>100</b>	<b>6.65</b>

### 第3表 各 会 計 款 別

会 計 別	区 分  款 別	予 算 現 額		調 定 額		
		金 額	構成比率	金 額	構成比率	予算現額に対する割合
総 公 合 園 動 事 植	1 事 業 収 入	496,986,000	24.03	443,628,596	23.03	89.26
	2 国 庫 支 出 金	58,000,000	2.80	57,367,000	2.98	98.91
	3 県 支 出 金	3,000,000	0.15	2,866,000	0.15	95.53
	4 財 産 収 入	15,000	0.00	16,580	0.00	110.53
	5 寄 附 金	20,000,000	0.97	22,837,721	1.19	114.19
	6 繰 入 金	1,003,000,000	48.50	912,997,822	47.40	91.03
	7 繰 越 金	1,000	0.00	3,487,929	0.18	348,792.90
	8 諸 収 入	26,098,000	1.26	33,554,792	1.74	128.57
	9 市 債	461,100,000	22.29	449,300,000	23.33	97.44
物 業	計	2,068,200,000	100	1,926,056,440	100	93.13
公 事 共 駐 車 場 業	1 事 業 収 入	85,000,000	34.08	86,806,562	36.14	102.13
	2 財 産 収 入	190,000	0.08	166,924	0.07	87.85
	3 繰 入 金	156,000,000	62.54	145,018,149	60.37	92.96
	4 繰 越 金	0	0	0	0	-
	5 諸 収 入	8,239,000	3.30	8,208,920	3.42	99.63
業	計	249,429,000	100	240,200,555	100	96.30
母 資 子 金 父 貸 子 付 寡 事 婦 業 福 祉	1 事 業 収 入	11,058,000	46.08	23,989,365	43.50	216.94
	2 繰 入 金	370,000	1.54	138,845	0.25	37.53
	3 繰 越 金	12,562,000	52.34	31,013,187	56.24	246.88
	4 諸 収 入	10,000	0.04	911	0.00	9.11
	計	24,000,000	100	55,142,308	100	229.76
後 期 高 齢 者 医 療	1 保 険 料	4,511,000,000	49.16	4,195,876,100	47.68	93.01
	2 使 用 料 及 び 手 数 料	1,000	0.00	0	0	0
	3 繰 入 金	4,490,000,000	48.93	4,414,845,977	50.17	98.33
	4 繰 越 金	10,000,000	0.11	637,200	0.01	6.37
	5 諸 収 入	165,999,000	1.81	188,258,042	2.14	113.41
	6 国 庫 支 出 金	0	0	903,000	0.01	-
	計	9,177,000,000	100	8,800,520,319	100	95.90
特 別 会 計 合 計		66,224,477,000	-	69,016,264,152	-	104.22
一 般 ・ 特 別 会 計 総 計		260,575,439,547	-	251,613,346,537	-	96.56

注：収入済額欄の( )は還付未済額を内数で記載し、収入未済額は〔調定額－収入済額－不納欠損額＋還付未済額〕で算出した。



歳 入 一 覧 表 ( 2 )

収 入 済 額				不 納 欠 損 額			収 入 未 済 額		
金 額	構成比率	予算現額に 対する割合	調定額に 対する割合	金 額	構成比率	調定額に 対する割合	金 額	構成比率	調定額に 対する割合
円	%	%	%	円	%	%	円	%	%
443,628,596	23.03	89.26	100	0	-	0	0	-	0
57,367,000	2.98	98.91	100	0	-	0	0	-	0
2,866,000	0.15	95.53	100	0	-	0	0	-	0
16,580	0.00	110.53	100	0	-	0	0	-	0
22,837,721	1.19	114.19	100	0	-	0	0	-	0
912,997,822	47.40	91.03	100	0	-	0	0	-	0
3,487,929	0.18	348,792.90	100	0	-	0	0	-	0
33,554,792	1.74	128.57	100	0	-	0	0	-	0
449,300,000	23.33	97.44	100	0	-	0	0	-	0
<b>1,926,056,440</b>	<b>100</b>	<b>93.13</b>	<b>100</b>	<b>0</b>	<b>-</b>	<b>0</b>	<b>0</b>	<b>-</b>	<b>0</b>
86,806,562	36.14	102.13	100	0	-	0	0	-	0
166,924	0.07	87.85	100	0	-	0	0	-	0
145,018,149	60.37	92.96	100	0	-	0	0	-	0
0	0	-	-	0	-	-	0	-	-
8,208,920	3.42	99.63	100	0	-	0	0	-	0
<b>240,200,555</b>	<b>100</b>	<b>96.30</b>	<b>100</b>	<b>0</b>	<b>-</b>	<b>0</b>	<b>0</b>	<b>-</b>	<b>0</b>
13,415,352	30.10	121.32	55.92	0	-	0	10,574,013	100	44.08
138,845	0.31	37.53	100	0	-	0	0	0	0
31,013,187	69.59	246.88	100	0	-	0	0	0	0
911	0.00	9.11	100	0	-	0	0	0	0
<b>44,568,295</b>	<b>100</b>	<b>185.70</b>	<b>80.82</b>	<b>0</b>	<b>-</b>	<b>0</b>	<b>10,574,013</b>	<b>100</b>	<b>19.18</b>
4,166,435,600 (8,806,500)	47.50	92.36	99.30	2,256,700	100	0.05	35,990,300	100	0.86
0	0	0	-	0	0	-	0	0	-
4,414,845,977	50.33	98.33	100	0	0	0	0	0	0
637,200	0.01	6.37	100	0	0	0	0	0	0
188,258,042	2.15	113.41	100	0	0	0	0	0	0
903,000	0.01	-	100	0	0	0	0	0	0
<b>8,771,079,819 (8,806,500)</b>	<b>100</b>	<b>95.58</b>	<b>99.67</b>	<b>2,256,700</b>	<b>100</b>	<b>0.03</b>	<b>35,990,300</b>	<b>100</b>	<b>0.41</b>
66,086,825,945 (36,416,860)	-	99.79	95.76	413,742,616	-	0.60	2,552,112,451	-	3.70
246,184,622,793 (57,066,005)	-	94.48	97.84	612,670,847	-	0.24	4,873,118,902	-	1.94

## 第4表 市 税 収

区 分 税 目	予 算 現 額	構 成 比 率	調 定 額					滞 納 繰 越 分
			滞 納 繰 越 分	現 年 課 税 分	計	構 成 比 率	予 算 現 額 に 対 す る 割	
	円	%	円	円	円	%	%	円
1 市 民 税	27,319,500,000	41.52	1,196,445,946	27,096,843,549	28,293,289,495	41.65	103.56	316,305,159 (597,662)
	28,305,500,000	43.02	1,341,976,665	28,157,388,085	29,499,364,750	42.98	104.22	335,368,107 (514,112)
2 固 定 資 産 税	28,391,100,000	43.15	752,723,230	28,737,470,700	29,490,193,930	43.41	103.87	213,557,667 (378,722)
	27,626,500,000	41.99	926,144,489	27,977,617,700	28,903,762,189	42.11	104.62	284,586,630 (295,969)
3 軽 自 動 車 税	1,062,100,000	1.61	49,009,247	1,037,837,200	1,086,846,447	1.60	102.33	12,027,788 (37,000)
	974,100,000	1.48	50,620,102	976,756,200	1,027,376,302	1.50	105.47	12,867,667 (7,000)
4 市 た ば こ 税	2,297,201,000	3.49	0	2,277,079,922	2,277,079,922	3.35	99.12	0
	2,279,501,000	3.46	0	2,397,884,193	2,397,884,193	3.49	105.19	0
5 鉱 産 税	99,000	0.00	0	137,200	137,200	0.00	138.59	0
	97,000	0.00	0	151,000	151,000	0.00	155.67	0
6 入 湯 税	900,000	0.00	0	0	0	0	0	0
	-	-	-	-	-	-	-	-
7 事 業 所 税	2,733,100,000	4.15	8,210,512	2,699,391,100	2,707,601,612	3.99	99.07	1,790,600
	2,699,400,000	4.10	9,051,712	2,753,330,000	2,762,381,712	4.02	102.33	3,440,200
8 都 市 計 画 税	3,996,000,000	6.07	104,787,854	3,975,327,700	4,080,115,554	6.01	102.10	29,729,718 (52,723)
	3,914,900,000	5.95	130,253,924	3,910,455,000	4,040,708,924	5.89	103.21	40,024,559 (41,626)
特 別 土 地 保 有 税	-	-	-	-	-	-	-	-
	2,000	0.00	0	0	0	0	0	0
合 計	65,800,000,000	100	2,111,176,789	65,824,087,371	67,935,264,160	100	103.25	573,410,932 (1,066,107)
	65,800,000,000	100	2,458,046,892	66,173,582,178	68,631,629,070	100	104.30	676,287,163 (858,707)

注：上段数字は2年度、下段数字は元年度を示す。

収入済額欄の( )は還付未済額を内数で記載し、収入未済額は〔調定額－収入済額－不納欠損額＋還付未済額〕で算出した。

# 入 状 況 表

収 入 済 額					不 納 欠 損 額	収 入 未 済 額				
現 年 課 税 分	計	構 成 比 率	予 算 現 額 に 対 す る 割 合	調 定 額 に 対 す る 割 合		滞 納 繰 越 分	現 年 課 税 分	計	構 成 比 率	調 定 額 に 対 す る 割 合
円	円	%	%	%	円	円	円	円	%	%
26,571,738,442 (15,091,538)	26,888,043,601 (15,689,200)	40.97	98.42	95.03	145,851,482	735,203,634	539,879,978	1,275,083,612	59.77	4.51
27,846,798,138 (17,160,060)	28,182,166,245 (17,674,172)	42.50	99.56	95.53	137,715,384	870,011,317	327,145,976	1,197,157,293	56.66	4.06
28,561,392,429 (2,960,819)	28,774,950,096 (3,339,541)	43.84	101.35	97.57	32,009,105	508,382,959	178,191,311	686,574,270	32.18	2.33
27,794,154,032 (2,482,805)	28,078,740,662 (2,778,774)	42.34	101.64	97.15	75,899,343	566,969,878	184,931,080	751,900,958	35.58	2.60
1,023,548,300 (146,100)	1,035,576,088 (183,100)	1.58	97.50	95.28	3,760,862	33,306,697	14,385,900	47,692,597	2.24	4.39
959,307,085 (240,845)	972,174,752 (247,845)	1.47	99.80	94.63	5,136,148	32,695,587	17,617,660	50,313,247	2.38	4.90
2,277,079,922	2,277,079,922	3.47	99.12	100	0	0	0	0	0	0
2,397,884,193	2,397,884,193	3.62	105.19	100	0	0	0	0	0	0
137,200	137,200	0.00	138.59	100	0	0	0	0	0	0
151,000	151,000	0.00	155.67	100	0	0	0	0	0	0
0	0	0	0	-	0	0	0	0	0	-
-	-	-	-	-	-	-	-	-	-	-
2,678,427,860 (972,400)	2,680,218,460 (972,400)	4.08	98.07	98.99	161,512	6,258,400	21,935,640	28,194,040	1.32	1.04
2,749,511,500 (0)	2,752,951,700 (0)	4.15	101.98	99.66	0	5,611,512	3,818,500	9,430,012	0.45	0.34
3,950,685,006 (412,181)	3,980,414,724 (464,904)	6.06	99.61	97.56	4,456,042	70,772,838	24,936,854	95,709,692	4.49	2.35
3,886,148,786 (349,185)	3,926,173,345 (390,811)	5.92	100.29	97.17	10,674,564	79,739,234	24,512,592	104,251,826	4.93	2.58
-	-	-	-	-	-	-	-	-	-	-
0	0	0	0	-	0	0	0	0	0	-
65,063,009,159 (19,583,038)	65,636,420,091 (20,649,145)	100	99.75	96.62	186,239,003	1,353,924,528	779,329,683	2,133,254,211	100	3.14
65,633,954,734 (20,232,895)	66,310,241,897 (21,091,602)	100	100.78	96.62	229,425,439	1,555,027,528	558,025,808	2,113,053,336	100	3.08

第5表 各会計款別

会計別	区 分 款 別	収 入 済 額			
		2年度	前年度比	元年度	前年度比
一 般 会 計	1 市 税	65,636,420,091 <sup>円</sup>	98.98 <sup>%</sup>	66,310,241,897 <sup>円</sup>	101.42 <sup>%</sup>
	2 地 方 譲 与 税	1,351,199,269	98.99	1,364,948,929	99.95
	3 利 子 割 交 付 金	59,328,000	110.73	53,577,000	45.18
	4 配 当 割 交 付 金	347,636,000	93.32	372,534,000	110.29
	5 株 式 等 譲 渡 所 得 割 交 付 金	329,027,000	171.04	192,372,000	75.16
	6 法 人 事 業 税 交 付 金	383,560,000	皆増	-	-
	7 地 方 消 費 税 交 付 金	8,199,697,000	122.71	6,681,928,000	94.83
	8 自 動 車 取 得 税 交 付 金	0	皆減	365,801,818	51.63
	9 環 境 性 能 割 交 付 金	243,809,507	216.09	112,830,000	皆増
	10 国 有 提 供 施 設 等 所 在 市 助 成 交 付 金	1,164,000	29.00	4,014,000	99.80
	11 地 方 特 例 交 付 金	536,008,000	60.91	880,043,000	263.57
	12 地 方 交 付 税	118,090,000	25.27	467,323,000	51.74
	13 交 通 安 全 対 策 特 別 交 付 金	74,246,000	109.20	67,990,000	94.38
	14 分 担 金 及 び 負 担 金	360,207,879	47.93	751,471,778	68.69
	15 使 用 料 及 び 手 数 料	2,679,722,056	86.47	3,099,129,040	107.76
	16 国 庫 支 出 金	66,447,500,788	319.61	20,790,278,742	111.70
	17 県 支 出 金	11,148,816,015	113.64	9,810,802,773	103.25
	18 財 産 収 入	512,851,987	152.18	337,011,982	84.63
	19 寄 附 金	128,228,836	181.96	70,471,010	33.86
	20 繰 入 金	1,839,128,172	83.39	2,205,580,687	180.55
	21 繰 越 金	2,080,619,752	117.89	1,764,904,297	34.61
	22 諸 収 入	8,096,236,496	141.76	5,711,068,286	108.41
	23 市 債	9,524,300,000	87.20	10,922,090,000	108.81
	計	<b>180,097,796,848</b>	<b>136.09</b>	<b>132,336,412,239</b>	<b>101.14</b>
競 輪 事 業	1 事 業 収 入	19,282,950,500	105.51	18,276,760,700	136.17
	2 財 産 収 入	4,894,113	7.91	61,909,758	74.58
	3 繰 入 金	24,658,700	48.32	51,037,282	7.89
	4 繰 越 金	726,226,986	82.49	880,433,687	60.49
	5 諸 収 入	298,017,696	101.28	294,260,041	81.92
	計	<b>20,336,747,995</b>	<b>103.95</b>	<b>19,564,401,468</b>	<b>122.53</b>
国 民 健 康 保 險 事 業	1 国 民 健 康 保 險 税	7,618,292,857	96.81	7,869,352,883	100.06
	2 使 用 料 及 び 手 数 料	70,800	70.92	99,832	86.37
	3 国 庫 支 出 金	99,070,000	2,717.22	3,646,000	2,352.26
	4 県 支 出 金	21,396,268,218	95.55	22,392,627,429	101.12
	5 財 産 収 入	135,942	42,349.53	321	227.66
	6 繰 入 金	2,890,638,904	98.93	2,921,756,114	102.47
	7 繰 越 金	2,556,603,454	99.00	2,582,482,582	89.08
	8 諸 収 入	207,092,666	107.60	192,460,281	104.02
	計	<b>34,768,172,841</b>	<b>96.68</b>	<b>35,962,425,442</b>	<b>100.05</b>

# 歳入年度比較表 (1)

30年度	構成比率			予算現額に対する割合			調定額に対する割合		
	2年度	元年度	30年度	2年度	元年度	30年度	2年度	元年度	30年度
65,381,174,300	36.44	50.11	49.97	99.75	100.78	100.12	96.62	96.62	96.02
1,365,590,916	0.75	1.03	1.04	92.04	97.64	97.54	100	100	100
118,587,000	0.03	0.04	0.09	148.32	41.21	118.59	100	100	100
337,782,000	0.19	0.28	0.26	105.34	95.52	93.83	100	100	100
255,961,000	0.18	0.15	0.20	164.51	68.70	79.99	100	100	100
-	0.21	-	-	109.59	-	-	100	-	-
7,045,944,000	4.55	5.05	5.38	100.00	96.84	100.66	100	100	100
708,491,000	0.00	0.28	0.54	0.00	93.80	94.47	-	100	100
-	0.14	0.09	-	64.16	75.22	-	100	100	-
4,022,000	0.00	0.00	0.00	29.10	100.35	100.55	100	100	100
333,897,000	0.30	0.67	0.26	114.04	120.89	98.21	100	100	100
903,181,000	0.07	0.35	0.69	43.74	77.89	102.75	100	100	100
72,040,000	0.04	0.05	0.06	123.74	97.13	90.05	100	100	100
1,094,072,635	0.20	0.57	0.84	92.06	95.50	97.98	94.87	96.81	97.00
2,876,035,851	1.49	2.34	2.20	83.34	94.24	94.21	98.91	98.83	98.59
18,612,462,873	36.90	15.71	14.22	93.69	85.65	87.21	100	100	100
9,501,968,131	6.19	7.41	7.26	91.32	91.61	89.63	100	100	100
398,218,366	0.28	0.25	0.30	113.05	75.49	113.48	99.95	99.91	99.94
208,098,490	0.07	0.05	0.16	91.07	105.32	99.73	100	100	100
1,221,606,000	1.02	1.67	0.93	99.69	99.89	99.94	100	100	100
5,099,786,936	1.16	1.33	3.90	100.00	100.00	100.00	100	100	100
5,268,166,692	4.50	4.32	4.03	91.66	77.20	90.67	98.17	97.49	97.29
10,038,082,000	5.29	8.25	7.67	57.07	72.96	58.85	100	100	100
<b>130,845,168,190</b>	<b>100</b>	<b>100</b>	<b>100</b>	<b>92.67</b>	<b>92.70</b>	<b>91.89</b>	<b>98.63</b>	<b>98.12</b>	<b>97.81</b>
13,422,283,800	94.82	93.42	84.06	100.81	100.76	96.53	100	100	100
83,008,509	0.02	0.32	0.52	43.25	67.98	63.98	94.46	99.47	99.59
646,690,561	0.12	0.26	4.05	37.94	89.54	89.82	100	100	100
1,455,609,517	3.57	4.50	9.12	125.21	125.78	158.85	100	100	100
359,202,098	1.47	1.50	2.25	36.98	93.19	117.53	99.89	99.89	99.91
<b>15,966,794,485</b>	<b>100</b>	<b>100</b>	<b>100</b>	<b>98.77</b>	<b>101.35</b>	<b>99.94</b>	<b>100.00</b>	<b>100.00</b>	<b>100.00</b>
7,864,928,574	21.91	21.88	21.88	102.63	101.90	101.53	72.77	70.28	66.46
115,580	0.00	0.00	0.00	138.82	195.75	226.63	100	100	100
155,000	0.28	0.01	0.00	111.38	40.71	15,500.00	100	100	100
22,144,823,789	61.54	62.27	61.61	93.83	98.64	95.88	100	100	100
141	0.00	0.00	0.00	45.31	6.42	2.82	100	100	100
2,851,313,098	8.31	8.12	7.93	96.26	96.08	96.07	100	100	100
2,898,901,403	7.35	7.18	8.06	392.12	942.51	506.07	100	100	100
185,013,687	0.60	0.54	0.51	144.14	132.99	145.04	84.67	82.45	81.23
<b>35,945,251,272</b>	<b>100</b>	<b>100</b>	<b>100</b>	<b>101.91</b>	<b>106.11</b>	<b>104.16</b>	<b>92.33</b>	<b>91.43</b>	<b>89.96</b>

第5表 各 会 計 款 別

会計別	区 分 款 別	収 入 済 額			
		2年度	前年度比	元年度	前年度比
総合動植物公園事業	1 事業収入	443,628,596	93.45	474,741,610	110.12
	2 国庫支出金	57,367,000	100.29	57,200,000	58.67
	3 県支出金	2,866,000	55.15	5,197,000	182.41
	4 財産収入	16,580	0.09	18,713,392	99.52
	5 寄附金	22,837,721	125.50	18,196,751	138.54
	6 繰入金	912,997,822	111.16	821,368,860	97.39
	7 繰越金	3,487,929	133.81	2,606,700	259.37
	8 諸収入	33,554,792	92.00	36,472,563	75.68
	9 市債	449,300,000	258.81	173,600,000	66.51
	計	1,926,056,440	119.77	1,608,096,876	93.66
公共駐車事業	1 事業収入	86,806,562	46.21	187,832,332	96.49
	2 財産収入	166,924	114.99	145,167	251.46
	3 繰入金	145,018,149	953.45	15,209,810	皆増
	4 繰越金	-	皆減	22,273,801	89.28
	5 諸収入	8,208,920	551.89	1,487,421	89.46
	計	240,200,555	105.84	226,948,531	102.54
地域下水道事業	1 事業収入	-	-	394,128,297	105.68
	2 分担金及び負担金	-	-	11,823,000	73.02
	3 国庫支出金	-	-	5,613,644	5.84
	4 県支出金	-	-	44,799,744	68.36
	5 繰入金	-	-	321,000,000	68.82
	6 繰越金	-	-	3,662,244	皆増
	7 諸収入	-	-	796,926	46.04
	8 市債	-	-	75,100,000	44.81
	計	-	-	856,923,855	72.22
母子父子寡婦福祉	1 事業収入	13,415,352	95.64	14,026,316	85.89
	2 繰入金	138,845	94.92	146,279	73.86
	3 繰越金	31,013,187	132.41	23,422,443	168.57
	4 諸収入	911	21.48	4,242	171.74
	計	44,568,295	118.53	37,599,280	123.58

## 歳入年度比較表 (2)

30年度	構 成 比 率			予算現額に対する割合			調 定 額 に 対 す る 割 合		
	2年度	元年度	30年度	2年度	元年度	30年度	2年度	元年度	30年度
431,125,372	23.03	29.52	25.11	89.26	105.95	102.84	100	100	100
97,500,000	2.98	3.56	5.68	98.91	70.70	63.93	100	100	100
2,849,000	0.15	0.32	0.17	95.53	86.62	94.97	100	100	100
18,803,773	0.00	1.16	1.10	110.53	100.01	100.51	100	100	100
13,134,304	1.19	1.13	0.76	114.19	122.19	265.07	100	100	100
843,383,436	47.40	51.08	49.12	91.03	89.67	89.82	100	100	100
1,005,000	0.18	0.16	0.06	348,792.90	99.95	99.90	100	100	100
48,191,503	1.74	2.27	2.81	128.57	101.24	96.06	100	100	100
261,000,000	23.33	10.80	15.20	97.44	48.87	84.30	100	100	100
<b>1,716,992,388</b>	<b>100</b>	<b>100</b>	<b>100</b>	<b>93.13</b>	<b>85.61</b>	<b>90.46</b>	<b>100</b>	<b>100</b>	<b>100</b>
194,660,914	36.14	82.76	87.95	102.13	102.64	101.39	100	100	100
57,729	0.07	0.06	0.03	87.85	88.52	74.97	100	100	100
-	60.37	6.70	-	92.96	36.21	-	100	100	-
24,948,512	0.00	9.81	11.27	-	118.70	300.04	-	100	100
1,662,574	3.42	0.66	0.75	99.63	71.79	103.39	100	100	100
<b>221,329,729</b>	<b>100</b>	<b>100</b>	<b>100</b>	<b>96.30</b>	<b>92.26</b>	<b>109.57</b>	<b>100</b>	<b>100</b>	<b>100</b>
372,939,240	-	45.99	31.43	-	87.08	98.69	-	89.45	99.72
16,191,000	-	1.38	1.36	-	57.90	78.01	-	100	100
96,074,861	-	0.66	8.10	-	73.26	83.98	-	100	100
65,535,436	-	5.23	5.52	-	100.00	91.76	-	100	100
466,457,562	-	37.46	39.31	-	86.99	92.00	-	94.80	100
0	-	0.43	0	-	99.92	0	-	100	-
1,730,808	-	0.09	0.15	-	42.48	121.97	-	100	100
167,600,000	-	8.76	14.13	-	99.73	88.16	-	100	100
<b>1,186,528,907</b>	<b>-</b>	<b>100</b>	<b>100</b>	<b>-</b>	<b>87.86</b>	<b>92.48</b>	<b>-</b>	<b>93.04</b>	<b>99.91</b>
16,330,785	30.10	37.30	53.67	121.32	126.85	147.74	55.92	56.47	60.67
198,053	0.31	0.39	0.65	37.53	36.57	50.78	100	100	100
13,894,770	69.59	62.29	45.67	246.88	2,020.92	2,544.83	100	100	100
2,470	0.00	0.01	0.01	9.11	42.42	24.70	100	100	100
<b>30,426,078</b>	<b>100</b>	<b>100</b>	<b>100</b>	<b>185.70</b>	<b>297.79</b>	<b>253.55</b>	<b>80.82</b>	<b>77.67</b>	<b>74.19</b>

第5表 各会計款別

会計別	区 分 款 別	収 入 済 額			
		2年度	前年度比	元年度	前年度比
		円	%	円	%
後 期 高 齢 者 医 療	1 保 険 料	4,166,435,600	109.52	3,804,358,500	105.93
	2 使 用 料 及 び 手 数 料	0	-	0	-
	3 繰 入 金	4,414,845,977	106.68	4,138,362,973	97.63
	4 繰 越 金	637,200	27.73	2,297,900	43.08
	5 諸 収 入	188,258,042	69.43	271,134,751	171.00
	6 国 庫 支 出 金	903,000	皆増	-	皆減
	計	8,771,079,819	106.75	8,216,154,124	102.68
	特 別 会 計 合 計	66,086,825,945	99.42	66,472,549,576	105.40
	一 般 ・ 特 別 会 計 総 計	246,184,622,793	123.83	198,808,961,815	102.52



## 歳入年度比較表 (3)

30年度	構 成 比 率			予算現額に対する割合			調 定 額 に 対 す る 割 合		
	2年度	元年度	30年度	2年度	元年度	30年度	2年度	元年度	30年度
3,591,527,200	47.50	46.30	44.89	92.36	98.87	94.46	99.30	99.03	98.93
0	0	0	0	0	0	0	-	-	-
4,238,669,525	50.33	50.37	52.97	98.33	96.07	98.74	100	100	100
5,334,100	0.01	0.03	0.07	6.37	22.98	53.34	100	100	100
158,555,846	2.15	3.30	1.98	113.41	165.84	104.20	100	100	100
7,398,000	0.01	-	0.09	-	-	59.88	100	-	100
8,001,484,671	100	100	100	95.58	98.65	96.76	99.67	99.55	99.52
63,068,807,530	-	-	-	99.79	102.84	101.48	95.76	95.02	93.95
193,913,975,720	-	-	-	94.48	95.86	94.80	97.84	97.06	96.52

第6表 各会計款別

会計別	区 分 款 別	予 算 現 額		支 出 済 額	
		金 額	構成比率	金 額	構成比率
一 般 会 計	1 議 会 費	636,789,000	0.33	613,359,906	0.35
	2 総 務 費	50,626,551,100	26.05	49,491,488,366	28.29
	3 民 生 費	57,087,184,000	29.37	53,703,915,263	30.70
	4 衛 生 費	17,667,455,000	9.09	16,093,399,272	9.20
	5 労 働 費	330,713,000	0.17	272,100,038	0.16
	6 農 林 水 産 業 費	2,060,107,000	1.06	1,674,434,930	0.96
	7 商 工 費	7,759,214,000	3.99	6,986,025,784	3.99
	8 土 木 費	20,396,169,000	10.49	17,402,953,476	9.95
	9 消 防 費	3,856,097,000	1.98	3,664,940,605	2.10
	10 教 育 費	24,945,104,447	12.84	16,116,832,540	9.21
	11 災 害 復 旧 費	50,000,000	0.03	16,348,137	0.01
	12 公 債 費	8,905,578,000	4.58	8,881,507,994	5.08
	13 諸 支 出 金	1,000	0.00	0	0
	14 予 備 費	30,000,000	0.02	0	0
	計	194,350,962,547	100	174,917,306,311	100
競 輪 事 業	1 競 輪 事 業 費	20,289,847,000	98.54	19,350,238,247	98.47
	2 諸 支 出 金	300,001,000	1.46	300,000,000	1.53
	3 予 備 費	1,000,000	0.00	0	0
	計	20,590,848,000	100	19,650,238,247	100
国 民 健 康 保 險 事 業	1 総 務 費	625,254,000	1.83	579,417,038	1.78
	2 保 険 給 付 費	22,583,282,000	66.20	21,047,642,230	64.81
	3 国民健康保険事業費納付金	10,037,046,000	29.42	10,036,792,431	30.91
	4 保 健 事 業 費	297,117,000	0.87	253,424,264	0.78
	5 基 金 積 立 金	500,300,000	1.47	500,135,942	1.54
	6 諸 支 出 金	72,001,000	0.21	56,679,820	0.17
	計	34,115,000,000	100	32,474,091,725	100
総 公 合 動 植 物 業	1 業 務 費	1,903,981,000	92.06	1,706,304,359	91.29
	2 公 債 費	163,719,000	7.92	162,752,081	8.71
	3 予 備 費	500,000	0.02	0	0
	計	2,068,200,000	100	1,869,056,440	100

# 歳 出 一 覧 表 ( 1 )

予算現額に 対する割合	翌年度繰越額			不 用 額		
	金 額	構成比率	予算現額に 対する割合	金 額	構成比率	予算現額に 対する割合
%	円	%	%	円	%	%
96.32	0	0	0	23,429,094	0.27	3.68
97.76	0	0	0	1,135,062,734	13.10	2.24
94.07	74,400,000	0.69	0.13	3,308,868,737	38.19	5.80
91.09	645,840,500	6.00	3.66	928,215,228	10.71	5.25
82.28	0	0	0	58,612,962	0.68	17.72
81.28	170,000,000	1.58	8.25	215,672,070	2.49	10.47
90.04	17,970,000	0.17	0.23	755,218,216	8.72	9.73
85.32	1,942,027,834	18.03	9.52	1,051,187,690	12.13	5.15
95.04	72,680,000	0.67	1.88	118,476,395	1.37	3.07
64.61	7,847,584,447	72.86	31.46	980,687,460	11.32	3.93
32.70	0	0	0	33,651,863	0.39	67.30
99.73	0	0	0	24,070,006	0.28	0.27
0	0	0	0	1,000	0.00	100
0	0	0	0	30,000,000	0.35	100
<b>90.00</b>	<b>10,770,502,781</b>	<b>100</b>	<b>5.54</b>	<b>8,663,153,455</b>	<b>100</b>	<b>4.46</b>
95.37	0	-	0	939,608,753	99.89	4.63
100.00	0	-	0	1,000	0.00	0.00
0	0	-	0	1,000,000	0.11	100
<b>95.43</b>	<b>0</b>	<b>-</b>	<b>0</b>	<b>940,609,753</b>	<b>100</b>	<b>4.57</b>
92.67	0	-	0	45,836,962	2.79	7.33
93.20	0	-	0	1,535,639,770	93.58	6.80
100.00	0	-	0	253,569	0.02	0.00
85.29	0	-	0	43,692,736	2.66	14.71
99.97	0	-	0	164,058	0.01	0.03
78.72	0	-	0	15,321,180	0.93	21.28
<b>95.19</b>	<b>0</b>	<b>-</b>	<b>0</b>	<b>1,640,908,275</b>	<b>100</b>	<b>4.81</b>
89.62	57,000,000	100	2.99	140,676,641	98.97	7.39
99.41	0	0	0	966,919	0.68	0.59
0	0	0	0	500,000	0.35	100
<b>90.37</b>	<b>57,000,000</b>	<b>100</b>	<b>2.76</b>	<b>142,143,560</b>	<b>100</b>	<b>6.87</b>

第6表 各会計款別

会計別	区 分 款 別	予 算 現 額		支 出 済 額	
		金 額	構成比率	金 額	構成比率
公 事 共 駐 駐 車 車 場 業	1 業 務 費	248,929,000	99.80	240,200,555	100
	2 予 備 費	500,000	0.20	0	0
	計	249,429,000	100	240,200,555	100
母 資 子 金 父 貸 子 貸 寡 付 婦 事 福 社 社 業	1 母 子 父 子 寡 婦 福 祉 資 金 貸 付 事 業 費	11,577,000	48.24	1,389,514	10.06
	2 公 債 費	8,227,000	34.28	8,226,666	59.56
	3 諸 支 出 金	4,196,000	17.48	4,195,417	30.38
	計	24,000,000	100	13,811,597	100
後 医 期 高 高 齡 者 療	1 總 務 費	317,276,000	3.46	291,835,565	3.33
	2 後 期 高 齡 者 医 療 金 納 付 金	8,848,784,000	96.42	8,463,341,054	96.56
	3 諸 支 出 金	10,940,000	0.12	9,973,000	0.11
	計	9,177,000,000	100	8,765,149,619	100
特別会計合計		66,224,477,000	-	63,012,548,183	-
一般・特別会計総計		260,575,439,547	-	237,929,854,494	-

## 歳 出 一 覧 表 (2)

予算現額に 対する割合	翌年度繰越額			不 用 額		
	金 額	構成比率	予算現額に 対する割合	金 額	構成比率	予算現額に 対する割合
%	円	%	%	円	%	%
96.49	0	-	0	8,728,445	94.58	3.51
0	0	-	0	500,000	5.42	100
<b>96.30</b>	<b>0</b>	<b>-</b>	<b>0</b>	<b>9,228,445</b>	<b>100</b>	<b>3.70</b>
12.00	0	-	0	10,187,486	99.99	88.00
100.00	0	-	0	334	0.00	0.00
99.99	0	-	0	583	0.01	0.01
<b>57.55</b>	<b>0</b>	<b>-</b>	<b>0</b>	<b>10,188,403</b>	<b>100</b>	<b>42.45</b>
91.98	0	-	0	25,440,435	6.18	8.02
95.64	0	-	0	385,442,946	93.59	4.36
91.16	0	-	0	967,000	0.23	8.84
<b>95.51</b>	<b>0</b>	<b>-</b>	<b>0</b>	<b>411,850,381</b>	<b>100</b>	<b>4.49</b>
95.15	57,000,000	-	0.09	3,154,928,817	-	4.76
<b>91.31</b>	<b>10,827,502,781</b>	<b>-</b>	<b>4.16</b>	<b>11,818,082,272</b>	<b>-</b>	<b>4.54</b>

第7表 各 会 計 款 別

会計別	区 分 款 別	支 出 濟 額			
		2年度	前年度比	元年度	前年度比
一 般 会 計	1 議 会 費	613,359,906	97.81	627,067,093	97.56
	2 總 務 費	49,491,488,366	429.13	11,533,015,180	107.41
	3 民 生 費	53,703,915,263	105.11	51,094,227,409	97.26
	4 衛 生 費	16,093,399,272	117.04	13,750,878,285	98.19
	5 勞 働 費	272,100,038	137.33	198,134,120	97.42
	6 農 林 水 産 業 費	1,674,434,930	75.73	2,211,108,505	78.21
	7 商 工 費	6,986,025,784	200.24	3,488,829,780	105.53
	8 土 木 費	17,402,953,476	118.93	14,633,535,841	88.76
	9 消 防 費	3,664,940,605	97.72	3,750,325,442	90.79
	10 教 育 費	16,116,832,540	89.70	17,967,126,117	136.41
	11 災 害 復 旧 費	16,348,137	127.09	12,862,960	7.03
	12 公 債 費	8,881,507,994	96.76	9,178,681,755	97.17
	13 諸 支 出 金	0	-	0	-
	14 予 備 費	0	-	0	-
	計	174,917,306,311	136.18	128,445,792,487	100.61
競 輪 事 業	1 競 輪 事 業 費	19,350,238,247	104.95	18,438,174,482	124.11
	2 諸 支 出 金	300,000,000	75.00	400,000,000	173.91
	3 予 備 費	0	-	0	-
	計	19,650,238,247	104.31	18,838,174,482	124.87
国 民 健 康 保 險 事 業	1 總 務 費	579,417,038	104.56	554,139,093	102.55
	2 保 險 給 付 費	21,047,642,230	94.87	22,186,331,514	101.04
	3 国民健康保険事業費納付金	10,036,792,431	97.09	10,337,664,203	102.96
	4 保 健 事 業 費	253,424,264	89.70	282,516,450	109.11
	5 基 金 積 立 金	500,135,942	155,805,589.41	321	227.66
	6 諸 支 出 金	56,679,820	125.48	45,170,407	8.00
	計	32,474,091,725	97.21	33,405,821,988	100.13
總 公 園 動 植 物 事 業	1 業 務 費	1,706,304,359	115.88	1,472,440,123	91.37
	2 公 債 費	162,752,081	123.14	132,168,824	128.38
	3 予 備 費	0	-	0	-
	計	1,869,056,440	116.48	1,604,608,947	93.60
公 共 駐 車 場 事 業	1 業 務 費	240,200,555	114.03	210,648,531	130.95
	2 予 備 費	0	-	0	-
	公 債 費	-	-	16,300,000	42.67
	計	240,200,555	105.84	226,948,531	114.01

## 歳 出 年 度 比 較 表 ( 1 )

30年度	構 成 比 率			予算現額に対する割合		
	2年度	元年度	30年度	2年度	元年度	30年度
642,777,323	0.35	0.49	0.50	96.32	95.64	97.81
10,737,798,496	28.29	8.98	8.41	97.76	94.83	96.24
52,532,183,407	30.70	39.78	41.15	94.07	96.25	96.54
14,003,871,860	9.20	10.71	10.97	91.09	96.77	97.23
203,383,772	0.16	0.15	0.16	82.28	87.44	94.54
2,827,056,938	0.96	1.72	2.21	81.28	93.44	71.36
3,306,014,912	3.99	2.72	2.59	90.04	66.03	87.59
16,486,456,753	9.95	11.39	12.91	85.32	73.03	87.24
4,130,840,324	2.10	2.92	3.24	95.04	98.07	97.74
13,171,212,379	9.21	13.99	10.32	64.61	83.15	62.96
183,048,813	0.01	0.01	0.14	32.70	25.73	79.59
9,445,618,916	5.08	7.15	7.40	99.73	99.63	99.37
0	0	0	0	0	0	0
0	0	0	0	0	0	0
<b>127,670,263,893</b>	<b>100</b>	<b>100</b>	<b>100</b>	<b>90.00</b>	<b>89.98</b>	<b>89.66</b>
14,856,360,798	98.47	97.88	98.48	95.37	97.54	94.35
230,000,000	1.53	2.12	1.52	100.00	100.00	100
0	0	0	0	0	0	0
<b>15,086,360,798</b>	<b>100</b>	<b>100</b>	<b>100</b>	<b>95.43</b>	<b>97.59</b>	<b>94.43</b>
540,343,596	1.78	1.66	1.62	92.67	88.27	93.28
21,958,840,533	64.81	66.41	65.82	93.20	98.40	95.47
10,040,310,928	30.91	30.95	30.09	100.00	99.81	99.68
258,922,771	0.78	0.85	0.78	85.29	91.78	90.63
141	1.54	0.00	0.00	99.97	6.42	2.82
564,350,721	0.17	0.14	1.69	78.72	83.65	98.52
<b>33,362,768,690</b>	<b>100</b>	<b>100</b>	<b>100</b>	<b>95.19</b>	<b>98.56</b>	<b>96.67</b>
1,611,431,929	91.29	91.76	93.99	89.62	84.36	89.80
102,953,759	8.71	8.24	6.01	99.41	99.84	99.71
0	0	0	0	0	0	0
<b>1,714,385,688</b>	<b>100</b>	<b>100</b>	<b>100</b>	<b>90.37</b>	<b>85.42</b>	<b>90.32</b>
160,856,528	100	92.82	80.81	96.49	91.91	98.50
0	0	0	0	0	0	0
38,199,400	0	7.18	19.19	-	99.99	100.00
<b>199,055,928</b>	<b>100</b>	<b>100</b>	<b>100</b>	<b>96.30</b>	<b>92.26</b>	<b>98.54</b>

第7表 各 会 計 款 別

会 計 別	区 分 款 別	支 出 濟 額			
		2年度	前年度比	元年度	前年度比
		円	%	円	%
地 事 域 下 水 道 業	1 特定環境保全費 公共下水道費	-	皆減	431,873,333	69.01
	2 農業集落排水施設費	-	皆減	300,840,634	82.92
	3 し尿処理施設費	-	皆減	112,001,099	57.67
	4 予備費	-	皆減	0	-
	計	-	皆減	844,715,066	71.41
母 子 父 子 寡 婦 福 祉 業	1 母子父子寡婦福祉資金 貸付事業費	1,389,514	23.31	5,961,127	85.11
	2 公債費	8,226,666	1,987.64	413,891	皆増
	3 諸支出金	4,195,417	1,987.64	211,075	皆増
	計	13,811,597	209.71	6,586,093	94.04
後 期 高 齡 者 療	1 総務費	291,835,565	107.99	270,235,477	100.15
	2 後期高齢者医療 広域連合納付金	8,463,341,054	106.61	7,938,832,247	102.80
	3 諸支出金	9,973,000	154.64	6,449,200	96.06
	計	8,765,149,619	106.69	8,215,516,924	102.70
特別会計合計		63,012,548,183	99.79	63,142,372,031	106.03
一般・特別会計総計		237,929,854,494	124.19	191,588,164,518	102.33



## 歳 出 年 度 比 較 表 ( 2 )

30年度	構 成 比 率			予算現額に対する割合		
	2年度	元年度	30年度	2年度	元年度	30年度
円	%	%	%	%	%	%
625,839,009	-	51.13	52.91	-	88.97	92.42
362,817,250	-	35.61	30.67	-	88.67	94.24
194,210,404	-	13.26	16.42	-	81.10	88.16
0	-	0	0	-	0	0
1,182,866,663	-	100	100	-	86.61	92.20
7,003,635	10.06	90.51	100	12.00	49.68	58.36
-	59.56	6.28	-	100.00	99.97	-
-	30.38	3.20	-	99.99	99.56	-
7,003,635	100	100	100	57.55	52.16	58.36
269,833,082	3.33	3.29	3.37	91.98	91.16	91.26
7,722,639,989	96.56	96.63	96.54	95.64	98.96	96.98
6,713,700	0.11	0.08	0.08	91.16	60.93	65.27
7,999,186,771	100	100	100	95.51	98.64	96.74
59,551,628,173	-	-	-	95.15	97.69	95.82
187,221,892,066	-	-	-	91.31	92.38	91.53

第8表 各会計歳出

会計別	区 分 節 別	予 算 現 額	支		
			1 議 会 費	2 総 務 費	3 民 生 費
一 般 会 計	1 報 酬	2,795,599,000	240,220,265	503,413,318	750,026,158
	2 給 料	8,684,456,000	62,192,850	1,909,939,665	1,290,943,036
	3 職 員 手 当 等	7,735,264,500	144,114,162	2,688,507,104	964,856,130
	4 共 済 費	3,488,354,000	112,790,843	713,448,261	547,522,620
	5 災 害 補 償 費	2,062,000	-	51,968	-
	6 恩 給 及 び 退 職 年 金	3,347,000	-	3,345,500	-
	賃 金	-	-	-	-
	8 報 償 費	401,166,000	52,364	17,555,529	86,091,263
	9 旅 費	183,046,500	211,600	24,403,880	22,223,025
	10 交 際 費	4,020,000	320,439	754,293	-
	11 需 用 費	3,820,797,500	9,362,231	495,048,514	224,895,308
	12 役 務 費	1,055,198,000	2,194,283	536,822,536	91,574,247
	13 委 託 料	19,489,745,100	9,757,783	2,022,652,843	5,483,581,113
	14 使 用 料 及 び 賃 借 料	1,723,302,000	2,213,016	471,121,242	38,146,576
	15 工 事 請 負 費	15,194,981,527	-	270,731,847	22,356,400
	16 原 材 料 費	40,000,000	-	3,768,608	219,108
	17 公 有 財 産 購 入 費	7,455,228,000	-	211,556,520	62,349,974
	18 備 品 購 入 費	3,024,611,000	229,980	86,309,010	30,538,562
	19 負 担 金、補 助 及 び 交 付 金	60,083,462,000	29,680,090	38,662,058,556	8,602,971,114
	20 扶 助 費	29,727,223,000	-	-	27,839,042,537
	21 貸 付 金	1,914,018,000	-	-	4,500,000
	22 補 償、補 填 及 び 賠 償 金	741,621,420	-	13,224,069	-
	23 償 還 金、利 子 及 び 割 引 料	9,527,316,000	-	207,603,585	329,235,376
	24 投 資 及 び 出 資 金	17,000,000	-	-	-
	25 積 立 金	3,309,550,000	-	648,730,118	7,127,390
	27 公 課 費	8,590,000	20,000	441,400	91,600
	28 繰 出 金	13,891,004,000	-	-	7,305,623,726
	( 予 備 費 )	30,000,000	-	-	-
計	194,350,962,547	613,359,906	49,491,488,366	53,703,915,263	

# 節 別 集 計 表 (1)

出 濟 額					
4 衛 生 費	5 勞 働 費	6 農 林 水 産 業 費	7 商 工 費	8 土 木 費	9 消 防 費
円	円	円	円	円	円
243,432,869	2,417,512	35,596,767	15,423,061	38,791,763	58,107,334
1,508,602,626	11,515,200	216,293,458	145,116,960	923,795,260	1,281,852,822
1,065,929,000	6,941,862	157,117,418	121,777,676	599,415,835	954,825,177
550,623,900	5,047,623	75,727,710	54,736,569	314,225,969	485,119,108
-	-	-	-	-	2,008,945
-	-	-	-	-	-
-	-	-	-	-	-
31,568,930	153,000	1,769,298	1,992,164	4,809,500	31,453,780
8,420,195	96,600	5,556,362	477,128	2,110,111	16,549,300
-	-	-	-	-	5,000
834,486,759	548,994	17,697,706	7,280,126	427,205,482	138,541,611
39,015,375	2,022,333	3,267,041	7,184,763	19,612,075	29,270,269
4,719,376,445	19,739,800	114,298,792	152,799,840	1,841,929,431	49,218,814
86,712,225	80,952	5,822,650	9,015,535	19,061,897	195,682,876
762,049,200	-	66,273,900	1,881,100	4,239,786,010	191,004,900
3,245,173	-	213,229	-	22,400,130	165,562
2,356,037,857	-	-	-	191,719,946	-
124,128,721	-	690,860	314,406	7,111,476	172,699,142
364,518,442	73,536,162	939,518,284	2,587,964,643	5,411,746,343	36,777,829
134,672,261	-	-	-	-	-
-	150,000,000	-	1,269,000,000	-	-
1,141,880	-	-	1,291,626	445,200,890	-
25,035,259	-	-	-	90,734	-
16,700,000	-	-	-	300,000	-
782,634	-	34,571,455	2,609,770,187	229,202	-
3,455,656	-	20,000	-	465,800	3,020,100
3,213,463,865	-	-	-	2,892,945,622	18,638,036
-	-	-	-	-	-
16,093,399,272	272,100,038	1,674,434,930	6,986,025,784	17,402,953,476	3,664,940,605

第8表 各会計歳出

会計別	区 分 節 別	支 出 済			
		10 教育費	11 災害復旧費	12 公債費	13 諸支出金
一 般 会 計	1 報 酬	738,911,511	-	-	-
	2 給 料	1,073,086,171	-	-	-
	3 職 員 手 当 等	766,874,375	-	-	-
	4 共 済 費	451,423,241	-	-	-
	5 災 害 補 償 費	0	-	-	-
	6 恩 給 及 び 退 職 年 金	-	-	-	-
	賃 金	-	-	-	-
	8 報 償 費	168,265,948	-	-	-
	9 旅 費	16,618,695	-	-	-
	10 交 際 費	34,959	-	-	-
	11 需 用 費	1,153,942,517	421,520	-	-
	12 役 務 費	157,948,463	-	-	-
	13 委 託 料	2,924,360,037	-	-	-
	14 使 用 料 及 び 賃 借 料	844,786,142	-	-	-
	15 工 事 請 負 費	4,340,926,488	15,926,617	-	-
	16 原 材 料 費	6,821,605	0	-	-
	17 公 有 財 産 購 入 費	378,925,736	-	-	0
	18 備 品 購 入 費	2,396,894,231	-	-	-
	19 負 担 金、補 助 及 び 交 付 金	231,286,805	-	-	-
	20 扶 助 費	416,337,731	-	-	-
	21 貸 付 金	-	-	-	-
	22 補 償、補 填 及 び 賠 償 金	44,749,800	-	-	-
	23 償 還 金、利 子 及 び 割 引 料	13,250	-	8,881,507,994	-
	24 投 資 及 び 出 資 金	-	-	-	-
	25 積 立 金	4,317,335	-	-	-
	27 公 課 費	307,500	-	-	-
	28 繰 出 金	-	-	-	-
	( 予 備 費 )	-	-	-	-
計	16,116,832,540	16,348,137	8,881,507,994	0	

## 節 別 集 計 表 (2)

額			前年度支出済額	前年度比
計	構成比率	予算現額に 対する割合		
円	%	%	円	%
2,626,340,558	1.50	93.95	2,163,296,987	121.40
8,423,338,048	4.82	96.99	8,352,627,314	100.85
7,470,358,739	4.27	96.58	7,540,411,898	99.07
3,310,665,844	1.89	94.91	3,283,941,179	100.81
2,060,913	0.00	99.95	3,811,250	54.07
3,345,500	0.00	99.96	3,345,500	100.00
-	-	-	540,828,801	皆減
343,711,776	0.20	85.68	351,505,660	97.78
96,666,896	0.06	52.81	88,492,921	109.24
1,114,691	0.00	27.73	2,939,129	37.93
3,309,430,768	1.89	86.62	3,111,102,545	106.37
888,911,385	0.51	84.24	844,401,236	105.27
17,337,714,898	9.91	88.96	17,928,365,608	96.71
1,672,643,111	0.96	97.06	1,780,807,337	93.93
9,910,936,462	5.67	65.23	13,719,426,764	72.24
36,833,415	0.02	92.08	36,542,169	100.80
3,200,590,033	1.83	42.93	1,660,245,681	192.78
2,818,916,388	1.61	93.20	438,503,305	642.85
56,940,058,268	32.55	94.77	13,845,040,935	411.27
28,390,052,529	16.23	95.50	27,502,996,177	103.23
1,423,500,000	0.81	74.37	1,349,000,000	105.52
505,608,265	0.29	68.18	579,684,321	87.22
9,443,486,198	5.40	99.12	9,645,904,668	97.90
17,000,000	0.01	100.00	300,000	5,666.67
3,305,528,321	1.89	99.88	293,292,036	1,127.04
7,822,056	0.00	91.06	8,597,209	90.98
13,430,671,249	7.68	96.69	13,370,381,857	100.45
0	0	0	0	-
174,917,306,311	100	90.00	128,445,792,487	136.18

第8表 各会計歳出

会計別	節 別	区 分	予 算 現 額	支 出 濟 額			
				金 額	構成比率	予算現額 に対する 割合	
			円	円	%	%	
競	1	報 酬	4,637,000	4,065,929	0.02	87.68	
	2	給 料	32,077,000	29,745,600	0.15	92.73	
	3	職 員 手 当 等	23,583,000	20,356,692	0.10	86.32	
	4	共 済 費	10,354,000	9,888,663	0.05	95.51	
	8	報 償 費	704,878,000	542,080,600	2.76	76.90	
	9	旅 費	3,647,000	839,242	0.00	23.01	
	10	交 際 費	120,000	0	0	0	
	11	需 用 費	114,225,000	82,460,076	0.42	72.19	
	12	役 務 費	129,112,000	101,887,852	0.52	78.91	
	13	委 託 料	2,164,835,000	2,164,528,975	11.02	99.99	
	14	使用料及び賃借料	149,582,000	65,611,364	0.33	43.86	
	15	工 事 請 負 費	8,900,000	3,041,500	0.02	34.17	
	16	原 材 料 費	200,000	0	0	0	
	19	負担金、補助及び交付金	1,733,317,000	1,119,043,787	5.69	64.56	
	事	22	補償、補填及び賠償金	180,000	67,425	0.00	37.46
		23	償還金、利子及び割引料	14,419,848,000	14,419,538,190	73.38	100.00
25		積 立 金	780,676,000	780,399,252	3.97	99.96	
27		公 課 費	9,677,000	6,683,100	0.03	69.06	
業	28	繰 出 金	300,000,000	300,000,000	1.53	100	
		( 予 備 費 )	1,000,000	0	0	0	
	計		20,590,848,000	19,650,238,247	100	95.43	

## 節 別 集 計 表 ( 3 )

会 計 別	節 別	区 分	予 算 現 額	支 出 済 額		
				金 額	構成比率	予算現額 に対する 割合
			円	円	%	%
国 民 健 康 保 険 事 業	1	報 酬	34,939,000	33,996,129	0.10	97.30
	2	給 料	184,447,000	177,982,759	0.55	96.50
	3	職 員 手 当 等	116,526,000	109,884,722	0.34	94.30
	4	共 済 費	64,702,000	61,635,623	0.19	95.26
	5	災 害 補 償 費	1,000	0	0	0
	8	報 償 費	94,000	48,000	0.00	51.06
	9	旅 費	1,656,000	859,325	0.00	51.89
	11	需 用 費	10,496,000	8,977,945	0.03	85.54
	12	役 務 費	143,408,000	137,067,754	0.42	95.58
	13	委 託 料	414,017,000	347,254,992	1.07	83.87
	14	使用料及び賃借料	5,279,000	5,199,078	0.02	98.49
	19	負担金、補助及び交付金	32,567,134,000	31,034,369,636	95.57	95.29
	23	償還金、利子及び割引料	72,001,000	56,679,820	0.17	78.72
	25	積 立 金	500,300,000	500,135,942	1.54	99.97
		計		34,115,000,000	32,474,091,725	100

## 第8表 各会計歳出

会計別	区 分 節 別	予 算 現 額	支 出 済 額			
			金 額	構成比率	予算現額 に対する 割 合	
		円	円	%	%	
総 合 動 植 物 公 園 事 業	1 報 酬	31,573,000	31,408,570	1.68	99.48	
	2 給 料	168,714,000	157,653,981	8.43	93.44	
	3 職 員 手 当 等	137,069,000	118,093,085	6.32	86.16	
	4 共 済 費	67,490,000	60,753,699	3.25	90.02	
	5 災 害 補 償 費	1,000	0	0	0	
	8 報 償 費	36,000	27,000	0.00	75.00	
	9 旅 費	6,639,000	937,165	0.05	14.12	
	11 需 用 費	239,342,000	220,705,313	11.81	92.21	
	12 役 務 費	17,596,000	14,570,649	0.78	82.81	
	13 委 託 料	588,929,000	508,906,277	27.23	86.41	
	14 使用料及び賃借料	9,150,000	6,223,057	0.33	68.01	
	15 工 事 請 負 費	534,200,000	522,502,770	27.96	97.81	
	16 原 材 料 費	3,470,000	3,275,578	0.18	94.40	
	18 備 品 購 入 費	31,950,000	1,627,970	0.09	5.10	
	19 負担金、補助及び交付金	48,921,000	40,721,715	2.18	83.24	
	22 補償、補填及び賠償金	1,000	0	0	0	
	23 償還金、利子及び割引料	163,719,000	162,752,081	8.71	99.41	
	25 積 立 金	18,864,000	18,862,230	1.01	99.99	
	27 公 課 費	36,000	35,300	0.00	98.06	
	( 予 備 費 )	500,000	0	0	0	
		計	2,068,200,000	1,869,056,440	100	90.37



## 節 別 集 計 表 ( 4 )

会 計 別	節 別	区 分	予 算 現 額	支 出 済 額		
				金 額	構成比率	予算現額 に対する 割合
			円	円	%	%
公 共 駐 車 場 事 業	9	旅 費	14,000	0	0	0
	11	需 用 費	17,281,000	14,585,200	6.07	84.40
	12	役 務 費	539,000	536,093	0.22	99.46
	13	委 託 料	91,238,000	91,237,868	37.98	100.00
	15	工 事 請 負 費	120,000,000	114,131,670	47.52	95.11
	18	備 品 購 入 費	17,655,000	17,655,000	7.35	100
	19	負担金、補助及び交付金	20,000	20,000	0.01	100
	25	積 立 金	313,000	166,924	0.07	53.33
	27	公 課 費	1,869,000	1,867,800	0.78	99.94
	( 予 備 費 )	500,000	0	0	0	
	計		249,429,000	240,200,555	100	96.30

## 第8表 各会計歳出

会計別	節 別	区 分	予 算 現 額	支 出 済 額		
				金 額	構成比率	予算現額 に対する 割合
			円	円	%	%
母子 父 子 寡 婦 福 祉 資 金 貸 付 事 業	9	旅 費	118,000	7,000	0.05	5.93
	11	需 用 費	110,000	59,350	0.43	53.95
	12	役 務 費	123,000	56,170	0.41	45.67
	13	委 託 料	26,000	20,494	0.15	78.82
	21	貸 付 金	11,200,000	1,246,500	9.03	11.13
	23	償還金、利子及び割引料	8,227,000	8,226,666	59.56	100.00
	28	操 出 金	4,196,000	4,195,417	30.38	99.99
	計		24,000,000	13,811,597	100	57.55

## 節 別 集 計 表 (5)

会計別	区 分	予 算 現 額	支 出 済 額		
			金 額	構成比率	予算現額 に対する 割合
	節 別	円	円	%	%
後 期  高 齢  者  医 療	1 報 酬	9,513,000	9,009,772	0.10	94.71
	2 給 料	28,167,000	27,059,187	0.31	96.07
	3 職 員 手 当 等	18,919,000	18,898,310	0.22	99.89
	4 共 済 費	10,795,000	10,609,298	0.12	98.28
	5 災 害 補 償 費	1,000	0	0	0
	9 旅 費	600,000	300,541	0.00	50.09
	11 需 用 費	3,227,000	2,202,917	0.03	68.27
	12 役 務 費	35,928,000	33,712,944	0.38	93.83
	13 委 託 料	199,853,000	181,108,848	2.07	90.62
	14 使用料及び賃借料	6,684,000	6,673,688	0.08	99.85
	19 負担金、補助及び交付金	8,852,373,000	8,465,601,114	96.58	95.63
	23 償還金、利子及び割引料	10,940,000	9,973,000	0.11	91.16
		計	9,177,000,000	8,765,149,619	100

第9表 各会計歳出

会計別	区 分 款 別	人 件 費				物
		直接人件費	間接人件費	計	構成比率	事務事業費
		円	円	円	%	円
一 般 会 計	1 議 会 費	446,527,277	112,790,843	559,318,120	2.56	24,341,696
	2 総 務 費	5,101,860,087	716,845,729	5,818,705,816	26.65	4,140,724,822
	3 民 生 費	3,005,825,324	547,522,620	3,553,347,944	16.27	6,061,975,576
	4 衛 生 費	2,817,964,495	550,623,900	3,368,588,395	15.43	8,965,040,880
	5 労 働 費	20,874,574	5,047,623	25,922,197	0.12	22,641,679
	6 農 林 水 産 業 費	409,007,643	75,727,710	484,735,353	2.22	215,589,838
	7 商 工 費	282,317,697	54,736,569	337,054,266	1.54	180,945,062
	8 土 木 費	1,562,002,858	314,225,969	1,876,228,827	8.59	6,775,746,058
	9 消 防 費	2,294,785,333	487,128,053	2,781,913,386	12.74	824,591,254
	10 教 育 費	2,578,872,057	451,423,241	3,030,295,298	13.88	12,389,524,821
	11 災 害 復 旧 費	-	-	-	-	16,348,137
	12 公 債 費	-	-	-	-	-
	13 諸 支 出 金	-	-	-	-	0
	14 予 備 費	-	-	-	-	-
	計	18,520,037,345	3,316,072,257	21,836,109,602	100	39,617,469,823
競 輪 事 業	1 競 輪 事 業 費	54,168,221	9,888,663	64,056,884	100	2,960,449,609
	2 諸 支 出 金	-	-	-	-	-
	3 予 備 費	-	-	-	-	-
	計	54,168,221	9,888,663	64,056,884	100	2,960,449,609
国 民 健 康 保 險 事 業	1 総 務 費	309,294,520	61,063,338	370,357,858	96.57	206,142,677
	2 保 險 給 付 費	-	-	-	-	56,360,395
	3 国民健康保険事業費納付金	-	-	-	-	-
	4 保 健 事 業 費	12,569,090	572,285	13,141,375	3.43	236,904,022
	5 基 金 積 立 金	-	-	-	-	-
	6 諸 支 出 金	-	-	-	-	-
	計	321,863,610	61,635,623	383,499,233	100	499,407,094
総 公 合 動 植 物 業	1 業 務 費	307,155,636	60,753,699	367,909,335	100	1,278,775,779
	2 公 債 費	-	-	-	-	-
	3 予 備 費	-	-	-	-	-
	計	307,155,636	60,753,699	367,909,335	100	1,278,775,779

# 使 途 別 分 類 表 ( 1 )

件 費			そ の 他		合 計	各 経 費 の 割 合		
そ の 他 物 件 費	計	構 成 比 率	そ の 他 経 費	構 成 比 率		人 件 費	物 件 費	そ の 他 経 費
円	円	%	円	%	円	%	%	%
29,680,090	54,021,786	0.04	20,000	0.00	613,359,906	91.19	8.81	0.00
38,882,886,210	43,023,611,032	34.14	649,171,518	2.40	49,491,488,366	11.76	86.93	1.31
36,771,249,027	42,833,224,603	33.99	7,317,342,716	27.04	53,703,915,263	6.62	79.76	13.63
525,367,842	9,490,408,722	7.53	3,234,402,155	11.95	16,093,399,272	20.93	58.97	20.10
73,536,162	96,177,841	0.08	150,000,000	0.55	272,100,038	9.53	35.35	55.13
939,518,284	1,155,108,122	0.92	34,591,455	0.13	1,674,434,930	28.95	68.98	2.07
2,589,256,269	2,770,201,331	2.20	3,878,770,187	14.33	6,986,025,784	4.82	39.65	55.52
5,857,037,967	12,632,784,025	10.02	2,893,940,624	10.69	17,402,953,476	10.78	72.59	16.63
36,777,829	861,369,083	0.68	21,658,136	0.08	3,664,940,605	75.91	23.50	0.59
692,387,586	13,081,912,407	10.38	4,624,835	0.02	16,116,832,540	18.80	81.17	0.03
-	16,348,137	0.01	-	-	16,348,137	-	100	-
-	-	-	8,881,507,994	32.81	8,881,507,994	-	-	100
-	0	0	-	-	0	-	-	-
-	-	-	-	-	0	-	-	-
<b>86,397,697,266</b>	<b>126,015,167,089</b>	<b>100</b>	<b>27,066,029,620</b>	<b>100</b>	<b>174,917,306,311</b>	<b>12.48</b>	<b>72.04</b>	<b>15.47</b>
15,538,649,402	18,499,099,011	100	787,082,352	72.40	19,350,238,247	0.33	95.60	4.07
0	0	0	300,000,000	27.60	300,000,000	-	-	100
-	-	-	-	-	0	-	-	-
<b>15,538,649,402</b>	<b>18,499,099,011</b>	<b>100</b>	<b>1,087,082,352</b>	<b>100</b>	<b>19,650,238,247</b>	<b>0.33</b>	<b>94.14</b>	<b>5.53</b>
2,916,503	209,059,180	0.66	-	-	579,417,038	63.92	36.08	-
20,991,281,835	21,047,642,230	66.63	-	-	21,047,642,230	-	100	-
10,036,792,431	10,036,792,431	31.77	-	-	10,036,792,431	-	100	-
3,378,867	240,282,889	0.76	-	-	253,424,264	5.19	94.81	-
-	-	-	500,135,942	100	500,135,942	-	-	100
56,679,820	56,679,820	0.18	-	-	56,679,820	-	100	-
<b>31,091,049,456</b>	<b>31,590,456,550</b>	<b>100</b>	<b>500,135,942</b>	<b>100</b>	<b>32,474,091,725</b>	<b>1.18</b>	<b>97.28</b>	<b>1.54</b>
40,721,715	1,319,497,494	100	18,897,530	10.40	1,706,304,359	21.56	77.33	1.11
-	-	-	162,752,081	89.60	162,752,081	-	-	100
-	-	-	-	-	0	-	-	-
<b>40,721,715</b>	<b>1,319,497,494</b>	<b>100</b>	<b>181,649,611</b>	<b>100</b>	<b>1,869,056,440</b>	<b>19.68</b>	<b>70.60</b>	<b>9.72</b>

第9表 各会計歳出

会計別	区 分 款 別	人 件 費				物
		直接人件費	間接人件費	計	構成比率	事務事業費
		円	円	円	%	円
公共 駐 車 場 業	1 業 務 費	-	-	-	-	238,145,831
	2 予 備 費	-	-	-	-	-
	計	-	-	-	-	238,145,831
母 子 父 子 寡 婦 福 祉 資 金 貸 付 事 業 社	1 母 子 父 子 寡 婦 福 祉 資 金 貸 付 事 業 費	-	-	-	-	143,014
	2 公 債 費	-	-	-	-	-
	3 諸 支 出 金	-	-	-	-	-
	計	-	-	-	-	143,014
後 期 高 齢 者 療	1 総 務 費	54,967,269	10,609,298	65,576,567	100	223,998,938
	2 後 期 高 齢 者 医 療 広 域 連 合 納 付 金	-	-	-	-	-
	3 諸 支 出 金	-	-	-	-	-
	計	54,967,269	10,609,298	65,576,567	100	223,998,938
特別会計合計		738,154,736	142,887,283	881,042,019	-	5,200,920,265
一般・特別会計総計		19,258,192,081	3,458,959,540	22,717,151,621	-	44,818,390,088

(注) 1. 人件費は節の1報酬 2給料 3職員手当等を「直接人件費」とし、4共済費 5災害補償費  
6恩給及び退職年金を「間接人件費」とした。

2. 物件費は節の8報償費以下18備品購入費までを「事務事業費」として計上、19負担金、補助及び  
交付金 20扶助費 22補償、補填及び賠償金 23償還金、利子及び割引料（公債費元利償還金  
を除く。）及び26寄附金を「その他物件費」とした。

3. 「その他経費」は21貸付金 23償還金、利子及び割引料のうち公債費元利償還金 24投資及び  
出資金 25積立金 27公課費及び28繰出金とした。

## 使 途 別 分 類 表 (2)

件 費			そ の 他		合 計	各 経 費 の 割 合		
そ の 他 物 件 費	計	構 成 比 率	そ の 他 経 費	構 成 比 率		人 件 費	物 件 費	そ の 他 経 費
円	円	%	円	%	円	%	%	%
20,000	238,165,831	100	2,034,724	100	240,200,555	-	99.15	0.85
-	-	-	-	-	0	-	-	-
20,000	238,165,831	100	2,034,724	100	240,200,555	-	99.15	0.85
-	143,014	100	1,246,500	9.12	1,389,514	-	10.29	89.71
-	-	-	8,226,666	60.19	8,226,666	-	-	100
-	-	-	4,195,417	30.69	4,195,417	-	-	100
-	143,014	100	13,668,583	100	13,811,597	-	1.04	98.96
2,260,060	226,258,998	2.60	-	-	291,835,565	22.47	77.53	-
8,463,341,054	8,463,341,054	97.28	-	-	8,463,341,054	-	100	-
9,973,000	9,973,000	0.11	-	-	9,973,000	-	100	-
8,475,574,114	8,699,573,052	100	-	-	8,765,149,619	0.75	99.25	-
55,146,014,687	60,346,934,952	-	1,784,571,212	-	63,012,548,183	1.40	95.77	2.83
141,543,711,953	186,362,102,041	-	28,850,600,832	-	237,929,854,494	9.55	78.33	12.13