

決算審査資料

第1表 歳入歳出

区 分 会 計 別		歳 入			
		総 額	重 複 計 算 控 除 額	差 引 純 歳 入 額	
一 般 会 計		149,508,607,347 ^円	286,937,438 ^円	149,221,669,909 ^円	
		180,097,796,848	304,195,417	179,793,601,431	
特 別 会 計		70,155,498,943	8,319,864,226	61,835,634,717	
		66,086,825,945	8,208,621,548	57,878,204,397	
内 訳	競 輪 事 業	24,211,945,007	-	24,211,945,007	
		20,336,747,995	-	20,336,747,995	
	国 民 健 康 保 険 事 業	35,176,225,022	2,870,676,845	32,305,548,177	
		34,768,172,841	2,890,638,904	31,877,533,937	
	総 合 動 植 物 公 園 事 業	1,607,496,268	918,290,576	689,205,692	
		1,926,056,440	902,997,822	1,023,058,618	
	公 共 駐 車 場 事 業	133,279,150	-	133,279,150	
		240,200,555	-	240,200,555	
	母 子 父 子 寡 婦 福 祉 資 金 貸 付 事 業	44,024,203	92,133	43,932,070	
		44,568,295	138,845	44,429,450	
	後 期 高 齢 者 医 療	8,982,529,293	4,530,804,672	4,451,724,621	
		8,771,079,819	4,414,845,977	4,356,233,842	
	合 計		219,664,106,290	8,606,801,664	211,057,304,626
			246,184,622,793	8,512,816,965	237,671,805,828

注： 上段数字は3年度、下段数字は2年度を示す。

重複計算控除額は、当該各会計相互間の繰入額、繰出額である。

出 総 括 表

歳 出			歳 入 歳 出 差 引 額	
総 額	重 複 計 算 控 除 額	差 引 純 歳 出 額	総 計 額	純 計 額
143,495,394,170	8,319,864,226	135,175,529,944	6,013,213,177	14,046,139,965
174,917,306,311	8,208,621,548	166,708,684,763	5,180,490,537	13,084,916,668
66,826,925,957	286,937,438	66,539,988,519	3,328,572,986	△ 4,704,353,802
63,012,548,183	304,195,417	62,708,352,766	3,074,277,762	△ 4,830,148,369
23,471,068,740	280,000,000	23,191,068,740	740,876,267	1,020,876,267
19,650,238,247	300,000,000	19,350,238,247	686,509,748	986,509,748
32,620,651,809	-	32,620,651,809	2,555,573,213	△ 315,103,632
32,474,091,725	-	32,474,091,725	2,294,081,116	△ 596,557,788
1,607,496,268	-	1,607,496,268	0	△ 918,290,576
1,869,056,440	-	1,869,056,440	57,000,000	△ 845,997,822
133,279,150	-	133,279,150	0	0
240,200,555	-	240,200,555	0	0
23,347,907	6,937,438	16,410,469	20,676,296	27,521,601
13,811,597	4,195,417	9,616,180	30,756,698	34,813,270
8,971,082,083	-	8,971,082,083	11,447,210	△ 4,519,357,462
8,765,149,619	-	8,765,149,619	5,930,200	△ 4,408,915,777
210,322,320,127	8,606,801,664	201,715,518,463	9,341,786,163	9,341,786,163
237,929,854,494	8,512,816,965	229,417,037,529	8,254,768,299	8,254,768,299

第2表 歳入・歳出及び

(1) 一般会計

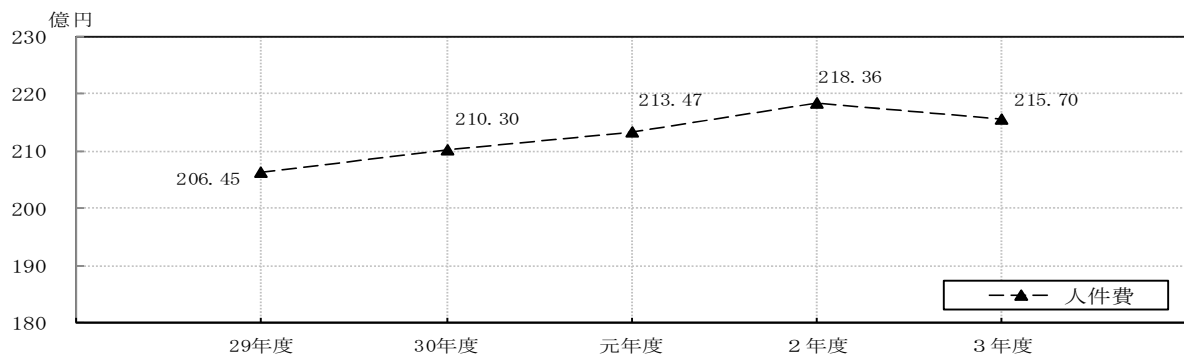
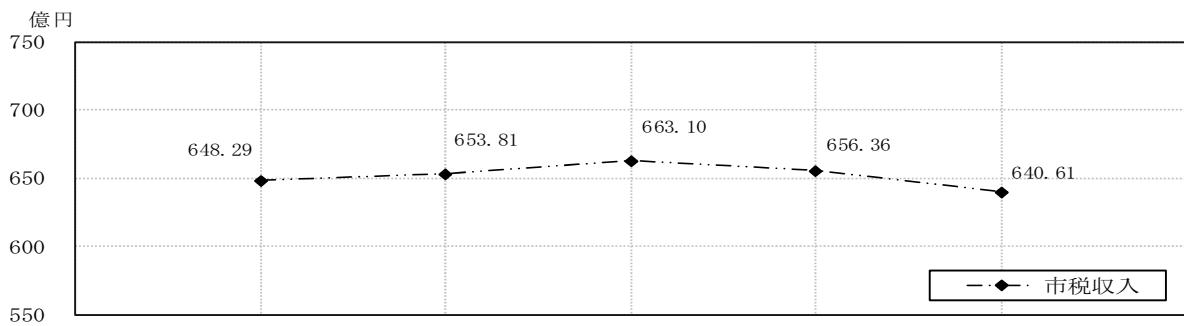
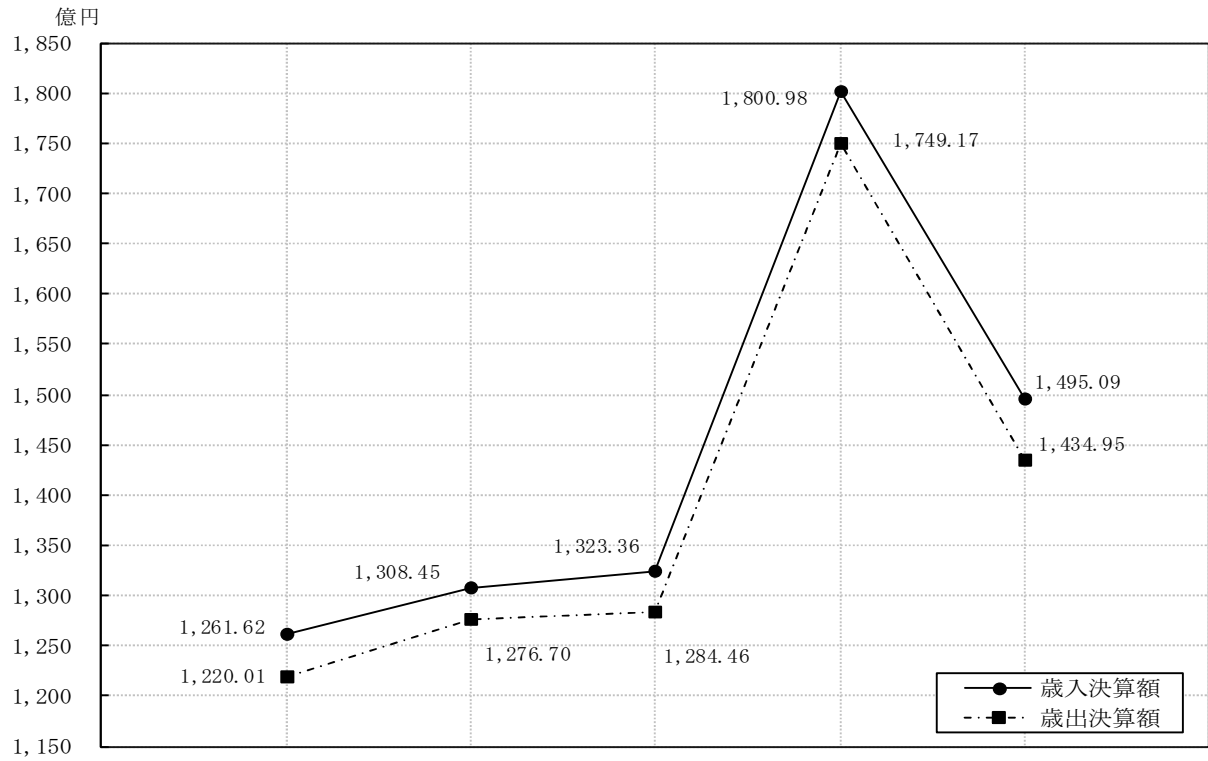

人件費決算額の推移表

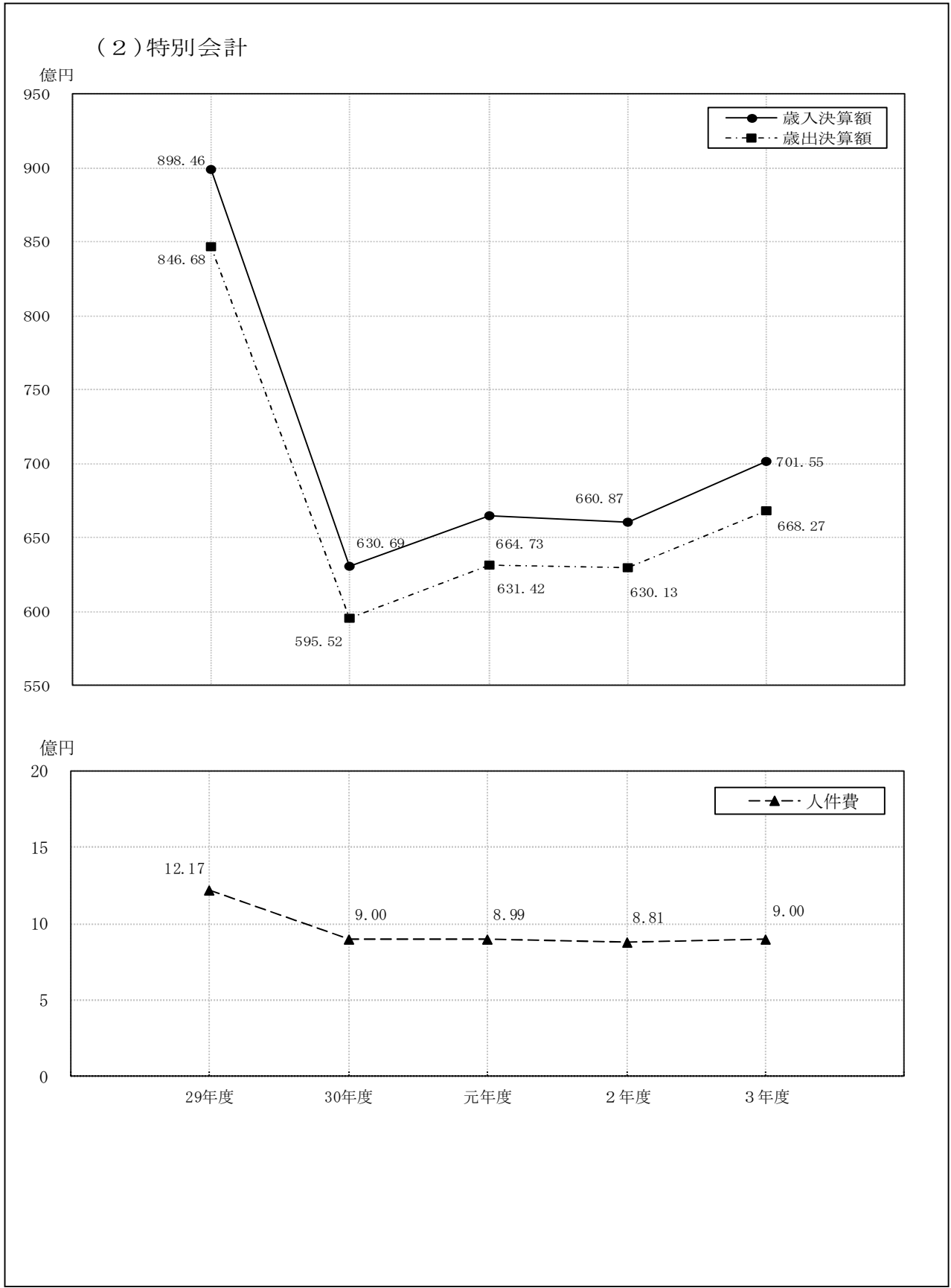

第3表 各 会 計 款 別

会 計 別	区 分 款 別	予 算 現 額		調 定 額		
		金 額	構成比率	金 額	構成比率	予算現額に対する割合
		円	%	円	%	%
一 般 会 計	1 市 税	63,100,000,000	39.49	65,756,971,896	43.41	104.21
	2 地 方 譲 与 税	1,268,000,000	0.79	1,378,212,593	0.91	108.69
	3 利 子 割 交 付 金	40,000,000	0.03	38,455,000	0.03	96.14
	4 配 当 割 交 付 金	310,000,000	0.19	471,290,000	0.31	152.03
	5 株 式 等 譲 渡 所 得 割 交 付 金	450,000,000	0.28	537,758,000	0.35	119.50
	6 法 人 事 業 税 交 付 金	712,000,000	0.45	774,627,000	0.51	108.80
	7 地 方 消 費 税 交 付 金	8,800,000,000	5.51	8,931,289,000	5.90	101.49
	8 自 動 車 取 得 税 交 付 金	1,000	0.00	19,225	0.00	1922.50
	9 環 境 性 能 割 交 付 金	270,000,000	0.17	234,555,844	0.15	86.87
	10 国 有 提 供 施 設 等 所 在 市 助 成 交 付 金	4,000,000	0.00	3,866,000	0.00	96.65
	11 地 方 特 例 交 付 金	1,222,000,000	0.76	1,275,881,000	0.84	104.41
	12 地 方 交 付 税	2,120,350,000	1.33	2,003,590,000	1.32	94.49
	13 交 通 安 全 対 策 特 別 交 付 金	70,000,000	0.04	72,370,000	0.05	103.39
	14 分 担 金 及 び 負 担 金	366,026,000	0.23	406,810,257	0.27	111.14
	15 使 用 料 及 び 手 数 料	3,216,120,000	2.01	2,804,871,404	1.85	87.21
	16 国 庫 支 出 金	41,021,806,500	25.67	35,646,582,177	23.53	86.90
	17 県 支 出 金	11,661,818,000	7.30	10,656,778,685	7.03	91.38
	18 財 産 収 入	372,098,000	0.23	382,486,225	0.25	102.79
	19 寄 附 金	499,955,000	0.31	502,804,974	0.33	100.57
	20 繰 入 金	228,712,000	0.14	216,372,809	0.14	94.60
	21 繰 越 金	2,810,490,281	1.76	2,810,490,537	1.86	100.00
	22 諸 収 入	6,415,073,000	4.01	6,092,785,134	4.02	94.98
	23 市 債	14,837,100,000	9.29	10,485,700,000	6.92	70.67
	計	159,795,549,781	100	151,484,567,760	100	94.80
競 輪 事 業	1 事 業 収 入	23,523,096,000	96.15	23,174,016,800	95.71	98.52
	2 財 産 収 入	7,073,000	0.03	3,819,782	0.02	54.01
	3 繰 入 金	35,000,000	0.14	35,000,000	0.14	100
	4 繰 越 金	580,000,000	2.37	686,509,748	2.84	118.36
	5 諸 収 入	320,831,000	1.31	313,152,287	1.29	97.61
	計	24,466,000,000	100	24,212,498,617	100	98.96
国 民 健 康 保 險 事 業	1 国 民 健 康 保 險 税	6,975,303,000	20.66	9,694,882,050	25.79	138.99
	2 使 用 料 及 び 手 数 料	51,000	0.00	187,890	0.00	368.41
	3 国 庫 支 出 金	1,000	0.00	9,337,000	0.02	933,700.00
	4 県 支 出 金	23,201,160,000	68.73	22,468,868,142	59.77	96.84
	5 財 産 収 入	613,000	0.00	379,335	0.00	61.88
	6 繰 入 金	2,974,001,000	8.81	2,870,676,845	7.64	96.53
	7 繰 越 金	454,768,000	1.35	2,294,081,116	6.10	504.45
	8 諸 収 入	150,147,000	0.44	250,947,520	0.67	167.13
	計	33,756,044,000	100	37,589,359,898	100	111.36

歳 入 一 覧 表 (1)

収 入 済 額				不 納 欠 損 額			収 入 未 済 額		
金 額	構成比率	予算現額に 対する割合	調定額に 対する割合	金 額	構成比率	調定額に 対する割合	金 額	構成比率	調定額に 対する割合
円	%	%	%	円	%	%	円	%	%
64,061,052,676 (18,348,039)	42.85	101.52	97.42	124,853,695	93.99	0.19	1,589,413,564	85.38	2.42
1,378,212,593	0.92	108.69	100	0	0	0	0	0	0
38,455,000	0.03	96.14	100	0	0	0	0	0	0
471,290,000	0.32	152.03	100	0	0	0	0	0	0
537,758,000	0.36	119.50	100	0	0	0	0	0	0
774,627,000	0.52	108.80	100	0	0	0	0	0	0
8,931,289,000	5.97	101.49	100	0	0	0	0	0	0
19,225	0.00	1,922.50	100	0	0	0	0	0	0
234,555,844	0.16	86.87	100	0	0	0	0	0	0
3,866,000	0.00	96.65	100	0	0	0	0	0	0
1,275,881,000	0.85	104.41	100	0	0	0	0	0	0
2,003,590,000	1.34	94.49	100	0	0	0	0	0	0
72,370,000	0.05	103.39	100	0	0	0	0	0	0
391,954,236	0.26	107.08	96.35	1,123,472	0.85	0.28	13,732,549	0.74	3.38
2,781,736,665	1.86	86.49	99.18	1,282,303	0.97	0.05	21,852,436	1.17	0.78
35,646,582,177	23.84	86.90	100	0	0	0	0	0	0
10,656,778,685	7.13	91.38	100	0	0	0	0	0	0
382,263,225	0.26	102.73	99.94	0	0	0	223,000	0.01	0.06
502,804,974	0.34	100.57	100	0	0	0	0	0	0
216,372,809	0.14	94.60	100	0	0	0	0	0	0
2,810,490,537	1.88	100.00	100	0	0	0	0	0	0
5,850,957,701	3.91	91.21	96.03	5,573,158	4.20	0.09	236,254,275	12.69	3.88
10,485,700,000	7.01	70.67	100	0	0	0	0	0	0
149,508,607,347 (18,348,039)	100	93.56	98.70	132,832,628	100	0.09	1,861,475,824	100	1.23
23,174,016,800	95.71	98.52	100	0	-	0	0	0	0
3,592,517	0.01	50.79	94.05	0	-	0	227,265	41.05	5.95
35,000,000	0.14	100	100	0	-	0	0	0	0
686,509,748	2.84	118.36	100	0	-	0	0	0	0
312,825,942	1.29	97.50	99.90	0	-	0	326,345	58.95	0.10
24,211,945,007	100	98.96	100.00	0	-	0	553,610	100	0.00
7,314,003,354 (22,108,435)	20.79	104.86	75.44	213,012,254	99.63	2.20	2,189,974,877	98.58	22.59
187,890	0.00	368.41	100	0	0	0	0	0	0
9,337,000	0.03	933,700.00	100	0	0	0	0	0	0
22,468,868,142	63.88	96.84	100	0	0	0	0	0	0
379,335	0.00	61.88	100	0	0	0	0	0	0
2,870,676,845	8.16	96.53	100	0	0	0	0	0	0
2,294,081,116	6.52	504.45	100	0	0	0	0	0	0
218,691,340	0.62	145.65	87.15	783,152	0.37	0.31	31,473,028	1.42	12.54
35,176,225,022 (22,108,435)	100	104.21	93.58	213,795,406	100	0.57	2,221,447,905	100	5.91

第3表 各 会 計 款 別

会 計 別	区 分 款 別		予 算 現 額		調 定 額		
			金 額	構成比率	金 額	構成比率	予算現額に対する割合
			円	%	円	%	%
総 公 合 園 動 事 植 業	1	事 業 収 入	532,983,000	30.46	518,065,453	32.22	97.20
	2	県 支 出 金	3,000,000	0.17	2,564,000	0.16	85.47
	3	財 産 収 入	29,000	0.00	42,328	0.00	145.96
	4	寄 附 金	26,200,000	1.50	27,560,607	1.71	105.19
	5	繰 入 金	973,325,000	55.63	921,149,576	57.29	94.64
	6	繰 越 金	57,001,000	3.26	57,000,000	3.55	100.00
	7	諸 収 入	46,787,000	2.67	47,972,442	2.98	102.53
	8	市 債	80,600,000	4.61	33,500,000	2.08	41.56
	9	国 庫 支 出 金	29,600,000	1.69	0	0	0
		物 業 計	1,749,525,000	100	1,607,854,406	100	91.90
公 事 共 駐 車 業 場	1	事 業 収 入	101,000,000	73.72	104,792,192	78.63	103.75
	2	財 産 収 入	259,000	0.19	234,145	0.18	90.40
	3	繰 入 金	8,500,000	6.20	5,990,829	4.49	70.48
	4	繰 越 金	1,000	0.00	0	0	0
	5	諸 収 入	27,240,000	19.88	22,261,984	16.70	81.73
		業 計	137,000,000	100	133,279,150	100	97.28
母 資 子 金 父 子 貸 寡 婦 付 福 祉 事 業	1	事 業 収 入	10,010,000	32.29	22,190,761	41.84	221.69
	2	繰 入 金	350,000	1.13	92,133	0.17	26.32
	3	繰 越 金	20,635,000	66.56	30,756,698	57.99	149.05
	4	諸 収 入	5,000	0.02	2,257	0.00	45.14
		計	31,000,000	100	53,041,849	100	171.10
後 期 高 齢 者 医 療	1	保 険 料	4,415,300,000	47.52	4,227,227,900	46.91	95.74
	2	使 用 料 及 び 手 数 料	1,000	0.00	0	0	0
	3	繰 入 金	4,678,000,000	50.34	4,530,804,672	50.28	96.85
	4	繰 越 金	10,000,000	0.11	5,930,200	0.07	59.30
	5	諸 収 入	188,699,000	2.03	246,744,426	2.74	130.76
		計	9,292,000,000	100	9,010,707,198	100	96.97
特 別 会 計 合 計			69,431,569,000	-	72,606,741,118	-	104.57
一 般・特 別 会 計 総 計			229,227,118,781	-	224,091,308,878	-	97.76

注：収入済額欄の()は還付未済額を内数で記載し、収入未済額は〔調定額－収入済額－不納欠損額＋還付未済額〕で算出した。

歳 入 一 覧 表 (2)

収 入 済 額				不 納 欠 損 額			収 入 未 済 額		
金 額	構成比率	予算現額に 対する割合	調定額に 対する割合	金 額	構成比率	調定額に 対する割合	金 額	構成比率	調定額に 対する割合
円	%	%	%	円	%	%	円	%	%
518,065,453	32.23	97.20	100	0	-	0	0	0	0
2,564,000	0.16	85.47	100	0	-	0	0	0	0
42,328	0.00	145.96	100	0	-	0	0	0	0
27,560,607	1.71	105.19	100	0	-	0	0	0	0
921,149,576	57.30	94.64	100	0	-	0	0	0	0
57,000,000	3.55	100.00	100	0	-	0	0	0	0
47,614,304	2.96	101.77	99.25	0	-	0	358,138	100	0.75
33,500,000	2.08	41.56	100	0	-	0	0	0	0
0	0	0	-	0	-	-	0	0	-
1,607,496,268	100	91.88	99.98	0	-	0	358,138	100	0.02
104,792,192	78.63	103.75	100	0	-	0	0	-	0
234,145	0.18	90.40	100	0	-	0	0	-	0
5,990,829	4.49	70.48	100	0	-	0	0	-	0
0	0	0	-	0	-	-	0	-	-
22,261,984	16.70	81.73	100	0	-	0	0	-	0
133,279,150	100	97.28	100	0	-	0	0	-	0
13,173,115	29.92	131.60	59.36	0	-	0	9,017,646	100	40.64
92,133	0.21	26.32	100	0	-	0	0	0	0
30,756,698	69.86	149.05	100	0	-	0	0	0	0
2,257	0.01	45.14	100	0	-	0	0	0	0
44,024,203	100	142.01	83.00	0	-	0	9,017,646	100	17.00
4,199,049,995 (9,989,075)	46.75	95.10	99.33	3,349,000	100	0.08	34,817,980	100	0.82
0	0	0	-	0	0	-	0	0	-
4,530,804,672	50.44	96.85	100	0	0	0	0	0	0
5,930,200	0.07	59.30	100	0	0	0	0	0	0
246,744,426	2.75	130.76	100	0	0	0	0	0	0
8,982,529,293 (9,989,075)	100	96.67	99.69	3,349,000	100	0.04	34,817,980	100	0.39
70,155,498,943 (32,097,510)	-	101.04	96.62	217,144,406	-	0.30	2,266,195,279	-	3.12
219,664,106,290 (50,445,549)	-	95.83	98.02	349,977,034	-	0.16	4,127,671,103	-	1.84

第4表 市 税 収

税 目	予 算 現 額	構 成 比 率	調 定 額					滞 納 繰 越 分
			滞 納 繰 越 分	現 年 課 税 分	計	構 成 比 率	予 算 現 額 に 対 す る 割	
	円	%	円	円	円	%	%	円
1 市 民 税	25,163,800,000	39.88	1,183,556,366	25,906,841,941	27,090,398,307	41.20	107.66	429,144,730 (499,178)
	27,319,500,000	41.52	1,196,445,946	27,096,843,549	28,293,289,495	41.65	103.56	316,305,159 (597,662)
2 固 定 資 産 税	27,879,200,000	44.18	678,452,088	27,635,791,500	28,314,243,588	43.06	101.56	226,992,583 (83,987)
	28,391,100,000	43.15	752,723,230	28,737,470,700	29,490,193,930	43.41	103.87	213,557,667 (378,722)
3 軽 自 動 車 税	1,067,400,000	1.69	45,732,797	1,073,138,200	1,118,870,997	1.70	104.82	12,050,405 (21,500)
	1,062,100,000	1.61	49,009,247	1,037,837,200	1,086,846,447	1.60	102.33	12,027,788 (37,000)
4 市 た ば こ 税	2,299,601,000	3.64	0	2,415,275,157	2,415,275,157	3.67	105.03	0
	2,297,201,000	3.49	0	2,277,079,922	2,277,079,922	3.35	99.12	0
5 鉱 産 税	99,000	0.00	0	143,300	143,300	0.00	144.75	0
	99,000	0.00	0	137,200	137,200	0.00	138.59	0
6 入 湯 税	900,000	0.00	0	0	0	0	0	0
	900,000	0.00	0	0	0	0	0	0
7 事 業 所 税	2,782,600,000	4.41	28,194,040	2,832,038,400	2,860,232,440	4.35	102.79	21,553,340
	2,733,100,000	4.15	8,210,512	2,699,391,100	2,707,601,612	3.99	99.07	1,790,600
8 都 市 計 画 税	3,906,400,000	6.19	95,418,207	3,862,389,900	3,957,808,107	6.02	101.32	31,924,472 (11,813)
	3,996,000,000	6.07	104,787,854	3,975,327,700	4,080,115,554	6.01	102.10	29,729,718 (52,723)
合 計	63,100,000,000	100	2,031,353,498	63,725,618,398	65,756,971,896	100	104.21	721,665,530 (616,478)
	65,800,000,000	100	2,111,176,789	65,824,087,371	67,935,264,160	100	103.25	573,410,932 (1,066,107)

注： 上段数字は3年度、下段数字は2年度を示す。

収入済額欄の()は還付未済額を内数で記載し、収入未済額は〔調定額－収入済額－不納欠損額＋還付未済額〕で算出した。

入 状 況 表

収 入 済 額					不 納 欠 損 額	収 入 未 済 額				
現 年 課 税 分	計	構 成 比 率	予 算 現 額 に 対 す る 割 合	調 定 額 に 対 す る 割 合		滞 納 繰 越 分	現 年 課 税 分	計	構 成 比 率	調 定 額 に 対 す る 割 合
円	円	%	%	%	円	円	円	円	%	%
25,674,750,680 (13,244,391)	26,103,895,410 (13,743,569)	40.75	103.74	96.36	77,818,002	677,868,098	244,560,366	922,428,464	58.04	3.41
26,571,738,442 (15,091,538)	26,888,043,601 (15,689,200)	40.97	98.42	95.03	145,851,482	735,203,634	539,879,978	1,275,083,612	59.77	4.51
27,516,551,665 (3,695,948)	27,743,544,248 (3,779,935)	43.31	99.51	97.98	35,803,649	416,391,242	122,284,384	538,675,626	33.89	1.90
28,561,392,429 (2,960,819)	28,774,950,096 (3,339,541)	43.84	101.35	97.57	32,009,105	508,382,959	178,191,311	686,574,270	32.18	2.33
1,059,793,943 (260,520)	1,071,844,348 (282,020)	1.67	100.42	95.80	6,196,580	27,645,212	13,466,877	41,112,089	2.59	3.67
1,023,548,300 (146,100)	1,035,576,088 (183,100)	1.58	97.50	95.28	3,760,862	33,306,697	14,385,900	47,692,597	2.24	4.39
2,415,275,157	2,415,275,157	3.77	105.03	100	0	0	0	0	0	0
2,277,079,922	2,277,079,922	3.47	99.12	100	0	0	0	0	0	0
143,300	143,300	0.00	144.75	100	0	0	0	0	0	0
137,200	137,200	0.00	138.59	100	0	0	0	0	0	0
0	0	0	0	-	0	0	0	0	0	-
0	0	0	0	-	0	0	0	0	0	-
2,829,111,400 (10,900)	2,850,664,740 (10,900)	4.45	102.45	99.67	0	6,640,700	2,937,900	9,578,600	0.60	0.33
2,678,427,860 (972,400)	2,680,218,460 (972,400)	4.08	98.07	98.99	161,512	6,258,400	21,935,640	28,194,040	1.32	1.04
3,843,761,001 (519,802)	3,875,685,473 (531,615)	6.05	99.21	97.93	5,035,464	58,561,698	19,057,087	77,618,785	4.88	1.96
3,950,685,006 (412,181)	3,980,414,724 (464,904)	6.06	99.61	97.56	4,456,042	70,772,838	24,936,854	95,709,692	4.49	2.35
63,339,387,146 (17,731,561)	64,061,052,676 (18,348,039)	100	101.52	97.42	124,853,695	1,187,106,950	402,306,614	1,589,413,564	100	2.42
65,063,009,159 (19,583,038)	65,636,420,091 (20,649,145)	100	99.75	96.62	186,239,003	1,353,924,528	779,329,683	2,133,254,211	100	3.14

第5表 各会計款別

会計別	区 分 款 別	収 入 済 額			
		3 年度	前年度比	2 年度	前年度比
一 般 会 計	1 市 税	64,061,052,676	97.60	65,636,420,091	98.98
	2 地 方 譲 与 税	1,378,212,593	102.00	1,351,199,269	98.99
	3 利 子 割 交 付 金	38,455,000	64.82	59,328,000	110.73
	4 配 当 割 交 付 金	471,290,000	135.57	347,636,000	93.32
	5 株 式 等 譲 渡 所 得 割 交 付 金	537,758,000	163.44	329,027,000	171.04
	6 法 人 事 業 税 交 付 金	774,627,000	201.96	383,560,000	皆増
	7 地 方 消 費 税 交 付 金	8,931,289,000	108.92	8,199,697,000	122.71
	8 自 動 車 取 得 税 交 付 金	19,225	皆増	0	皆減
	9 環 境 性 能 割 交 付 金	234,555,844	96.20	243,809,507	216.09
	10 国 有 提 供 施 設 等 所 在 市 助 成 交 付 金	3,866,000	332.13	1,164,000	29.00
	11 地 方 特 例 交 付 金	1,275,881,000	238.03	536,008,000	60.91
	12 地 方 交 付 税	2,003,590,000	1,696.66	118,090,000	25.27
	13 交 通 安 全 対 策 特 別 交 付 金	72,370,000	97.47	74,246,000	109.20
	14 分 担 金 及 び 負 担 金	391,954,236	108.81	360,207,879	47.93
	15 使 用 料 及 び 手 数 料	2,781,736,665	103.81	2,679,722,056	86.47
	16 国 庫 支 出 金	35,646,582,177	53.65	66,447,500,788	319.61
	17 県 支 出 金	10,656,778,685	95.59	11,148,816,015	113.64
	18 財 産 収 入	382,263,225	74.54	512,851,987	152.18
	19 寄 附 金	502,804,974	392.12	128,228,836	181.96
	20 繰 入 金	216,372,809	11.76	1,839,128,172	83.39
	21 繰 越 金	2,810,490,537	135.08	2,080,619,752	117.89
	22 諸 収 入	5,850,957,701	72.27	8,096,236,496	141.76
	23 市 債	10,485,700,000	110.09	9,524,300,000	87.20
	計	149,508,607,347	83.02	180,097,796,848	136.09
競 輪 事 業	1 事 業 収 入	23,174,016,800	120.18	19,282,950,500	105.51
	2 財 産 収 入	3,592,517	73.40	4,894,113	7.91
	3 繰 入 金	35,000,000	141.94	24,658,700	48.32
	4 繰 越 金	686,509,748	94.53	726,226,986	82.49
	5 諸 収 入	312,825,942	104.97	298,017,696	101.28
	計	24,211,945,007	119.06	20,336,747,995	103.95
国 民 健 康 保 險 事 業	1 国 民 健 康 保 險 税	7,314,003,354	96.01	7,618,292,857	96.81
	2 使 用 料 及 び 手 数 料	187,890	265.38	70,800	70.92
	3 国 庫 支 出 金	9,337,000	9.42	99,070,000	2,717.22
	4 県 支 出 金	22,468,868,142	105.01	21,396,268,218	95.55
	5 財 産 収 入	379,335	279.04	135,942	42,349.53
	6 繰 入 金	2,870,676,845	99.31	2,890,638,904	98.93
	7 繰 越 金	2,294,081,116	89.73	2,556,603,454	99.00
	8 諸 収 入	218,691,340	105.60	207,092,666	107.60
	計	35,176,225,022	101.17	34,768,172,841	96.68

歳入年度比較表 (1)

元年度	構 成 比 率			予算現額に対する割合			調 定 額 に 対 す る 割 合		
	3年度	2年度	元年度	3年度	2年度	元年度	3年度	2年度	元年度
66,310,241,897	42.85	36.44	50.11	101.52	99.75	100.78	97.42	96.62	96.62
1,364,948,929	0.92	0.75	1.03	108.69	92.04	97.64	100	100	100
53,577,000	0.03	0.03	0.04	96.14	148.32	41.21	100	100	100
372,534,000	0.32	0.19	0.28	152.03	105.34	95.52	100	100	100
192,372,000	0.36	0.18	0.15	119.50	164.51	68.70	100	100	100
-	0.52	0.21	-	108.80	109.59	-	100	100	-
6,681,928,000	5.97	4.55	5.05	101.49	100.00	96.84	100	100	100
365,801,818	0.00	0	0.28	1,922.50	0	93.80	100	-	100
112,830,000	0.16	0.14	0.09	86.87	64.16	75.22	100	100	100
4,014,000	0.00	0.00	0.00	96.65	29.10	100.35	100	100	100
880,043,000	0.85	0.30	0.67	104.41	114.04	120.89	100	100	100
467,323,000	1.34	0.07	0.35	94.49	43.74	77.89	100	100	100
67,990,000	0.05	0.04	0.05	103.39	123.74	97.13	100	100	100
751,471,778	0.26	0.20	0.57	107.08	92.06	95.50	96.35	94.87	96.81
3,099,129,040	1.86	1.49	2.34	86.49	83.34	94.24	99.18	98.91	98.83
20,790,278,742	23.84	36.90	15.71	86.90	93.69	85.65	100	100	100
9,810,802,773	7.13	6.19	7.41	91.38	91.32	91.61	100	100	100
337,011,982	0.26	0.28	0.25	102.73	113.05	75.49	99.94	99.95	99.91
70,471,010	0.34	0.07	0.05	100.57	91.07	105.32	100	100	100
2,205,580,687	0.14	1.02	1.67	94.60	99.69	99.89	100	100	100
1,764,904,297	1.88	1.16	1.33	100.00	100.00	100.00	100	100	100
5,711,068,286	3.91	4.50	4.32	91.21	91.66	77.20	96.03	98.17	97.49
10,922,090,000	7.01	5.29	8.25	70.67	57.07	72.96	100	100	100
132,336,412,239	100	100	100	93.56	92.67	92.70	98.70	98.63	98.12
18,276,760,700	95.71	94.82	93.42	98.52	100.81	100.76	100	100	100
61,909,758	0.01	0.02	0.32	50.79	43.25	67.98	94.05	94.46	99.47
51,037,282	0.14	0.12	0.26	100	37.94	89.54	100	100	100
880,433,687	2.84	3.57	4.50	118.36	125.21	125.78	100	100	100
294,260,041	1.29	1.47	1.50	97.50	36.98	93.19	99.90	99.89	99.89
19,564,401,468	100	100	100	98.96	98.77	101.35	100.00	100.00	100.00
7,869,352,883	20.79	21.91	21.88	104.86	102.63	101.90	75.44	72.77	70.28
99,832	0.00	0.00	0.00	368.41	138.82	195.75	100	100	100
3,646,000	0.03	0.28	0.01	933,700	111.38	40.71	100	100	100
22,392,627,429	63.88	61.54	62.27	96.84	93.83	98.64	100	100	100
321	0.00	0.00	0.00	61.88	45.31	6.42	100	100	100
2,921,756,114	8.16	8.31	8.12	96.53	96.26	96.08	100	100	100
2,582,482,582	6.52	7.35	7.18	504.45	392.12	942.51	100	100	100
192,460,281	0.62	0.60	0.54	145.65	144.14	132.99	87.15	84.67	82.45
35,962,425,442	100	100	100	104.21	101.91	106.11	93.58	92.33	91.43

第5表 各会計款別

会計別	区 分 款 別				収 入 済 額			
					3年度	前年度比	2年度	前年度比
総合動植物公園事業	1	事業	収入	518,065,453	116.78	443,628,596	93.45	
	2	県	支出金	2,564,000	89.46	2,866,000	55.15	
	3	財産	収入	42,328	255.30	16,580	0.09	
	4	寄附	金	27,560,607	120.68	22,837,721	125.50	
	5	繰入	金	921,149,576	100.89	912,997,822	111.16	
	6	繰越	金	57,000,000	1,634.21	3,487,929	133.81	
	7	諸	収入	47,614,304	141.90	33,554,792	92.00	
	8	市	債	33,500,000	7.46	449,300,000	258.81	
	9	国庫	支出金	0	皆減	57,367,000	100.29	
		計	1,607,496,268	83.46	1,926,056,440	119.77		
公共駐車事業	1	事業	収入	104,792,192	120.72	86,806,562	46.21	
	2	財産	収入	234,145	140.27	166,924	114.99	
	3	繰入	金	5,990,829	4.13	145,018,149	953.45	
	4	繰越	金	0	-	-	皆減	
	5	諸	収入	22,261,984	271.19	8,208,920	551.89	
		計	133,279,150	55.49	240,200,555	105.84		
地域下水道事業		事業	収入	-	-	-	-	
		分担金及び負担金		-	-	-	-	
		国庫	支出金	-	-	-	-	
		県	支出金	-	-	-	-	
		繰入	金	-	-	-	-	
		繰越	金	-	-	-	-	
		諸	収入	-	-	-	-	
	市	債	-	-	-	-		
		計	-	-	-	-		
母子父子寡婦福祉事業	1	事業	収入	13,173,115	98.19	13,415,352	95.64	
	2	繰入	金	92,133	66.36	138,845	94.92	
	3	繰越	金	30,756,698	99.17	31,013,187	132.41	
	4	諸	収入	2,257	247.75	911	21.48	
		計	44,024,203	98.78	44,568,295	118.53		

歳入年度比較表 (2)

元年度	構 成 比 率			予算現額に対する割合			調 定 額 に 対 す る 割 合		
	3年度	2年度	元年度	3年度	2年度	元年度	3年度	2年度	元年度
474,741,610	32.23	23.03	29.52	97.20	89.26	105.95	100	100	100
5,197,000	0.16	0.15	0.32	85.47	95.53	86.62	100	100	100
18,713,392	0.00	0.00	1.16	145.96	110.53	100.01	100	100	100
18,196,751	1.71	1.19	1.13	105.19	114.19	122.19	100	100	100
821,368,860	57.30	47.40	51.08	94.64	91.03	89.67	100	100	100
2,606,700	3.55	0.18	0.16	100.00	348,792.90	99.95	100	100	100
36,472,563	2.96	1.74	2.27	101.77	128.57	101.24	99.25	100	100
173,600,000	2.08	23.33	10.80	41.56	97.44	48.87	100	100	100
57,200,000	0	2.98	3.56	0	98.91	70.70	-	100	100
1,608,096,876	100	100	100	91.88	93.13	85.61	99.98	100	100
187,832,332	78.63	36.14	82.76	103.75	102.13	102.64	100	100	100
145,167	0.18	0.07	0.06	90.40	87.85	88.52	100	100	100
15,209,810	4.49	60.37	6.70	70.48	92.96	36.21	100	100	100
22,273,801	0	-	9.81	0	-	118.70	-	-	100
1,487,421	16.70	3.42	0.66	81.73	99.63	71.79	100	100	100
226,948,531	100	100	100	97.28	96.30	92.26	100	100	100
394,128,297	-	-	45.99	-	-	87.08	-	-	89.45
11,823,000	-	-	1.38	-	-	57.90	-	-	100
5,613,644	-	-	0.66	-	-	73.26	-	-	100
44,799,744	-	-	5.23	-	-	100.00	-	-	100
321,000,000	-	-	37.46	-	-	86.99	-	-	94.80
3,662,244	-	-	0.43	-	-	99.92	-	-	100
796,926	-	-	0.09	-	-	42.48	-	-	100
75,100,000	-	-	8.76	-	-	99.73	-	-	100
856,923,855	-	-	100	-	-	87.86	-	-	93.04
14,026,316	29.92	30.10	37.30	131.60	121.32	126.85	59.36	55.92	56.47
146,279	0.21	0.31	0.39	26.32	37.53	36.57	100	100	100
23,422,443	69.86	69.59	62.29	149.05	246.88	2,020.92	100	100	100
4,242	0.01	0.00	0.01	45.14	9.11	42.42	100	100	100
37,599,280	100	100	100	142.01	185.70	297.79	83.00	80.82	77.67

第5表 各会計款別

会計別	区 分 款 別	収 入 済 額			
		3年度	前年度比	2年度	前年度比
後 期 高 齢 者 医 療	1 保 險 料	4,199,049,995	100.78	4,166,435,600	109.52
	2 使 用 料 及 び 手 数 料	0	-	0	-
	3 繰 入 金	4,530,804,672	102.63	4,414,845,977	106.68
	4 繰 越 金	5,930,200	930.67	637,200	27.73
	5 諸 収 入	246,744,426	131.07	188,258,042	69.43
	6 国 庫 支 出 金	-	皆減	903,000	皆増
	計	8,982,529,293	102.41	8,771,079,819	106.75
特 別 会 計 合 計		70,155,498,943	106.16	66,086,825,945	99.42
一 般 ・ 特 別 会 計 総 計		219,664,106,290	89.23	246,184,622,793	123.83

歳入年度比較表 (3)

元年度	構 成 比 率			予算現額に対する割合			調 定 額 に 対 す る 割 合		
	3年度	2年度	元年度	3年度	2年度	元年度	3年度	2年度	元年度
3,804,358,500	46.75	47.50	46.30	95.10	92.36	98.87	99.33	99.30	99.03
0	0	0	0	0	0	0	-	-	-
4,138,362,973	50.44	50.33	50.37	96.85	98.33	96.07	100	100	100
2,297,900	0.07	0.01	0.03	59.30	6.37	22.98	100	100	100
271,134,751	2.75	2.15	3.30	130.76	113.41	165.84	100	100	100
-	-	0.01	-	-	-	-	-	100	-
8,216,154,124	100	100	100	96.67	95.58	98.65	99.69	99.67	99.55
66,472,549,576	-	-	-	101.04	99.79	102.84	96.62	95.76	95.02
198,808,961,815	-	-	-	95.83	94.48	95.86	98.02	97.84	97.06

第6表 各会計款別

会計別	区 分 款 別	予 算 現 額		支 出 済 額	
		金 額	構成比率	金 額	構成比率
一 般 会 計	1 議 会 費	659,657,000	0.41	635,890,600	0.44
	2 総 務 費	11,598,955,000	7.26	10,813,171,439	7.54
	3 民 生 費	66,130,166,000	41.38	61,807,895,365	43.07
	4 衛 生 費	18,585,290,500	11.63	17,602,811,862	12.27
	5 労 働 費	244,722,000	0.15	217,817,133	0.15
	6 農 林 水 産 業 費	2,226,822,000	1.39	1,826,867,112	1.27
	7 商 工 費	3,971,455,000	2.49	3,288,480,784	2.29
	8 土 木 費	16,913,300,834	10.58	14,376,067,615	10.02
	9 消 防 費	3,798,309,000	2.38	3,635,598,888	2.53
	10 教 育 費	26,535,504,447	16.61	20,259,014,743	14.12
	11 災 害 復 旧 費	50,000,000	0.03	6,776,000	0.00
	12 公 債 費	9,051,367,000	5.66	9,025,002,629	6.29
	13 諸 支 出 金	1,000	0.00	0	0
	14 予 備 費	30,000,000	0.02	0	0
	計	159,795,549,781	100	143,495,394,170	100
競 輪 事 業	1 競 輪 事 業 費	24,184,999,000	98.85	23,191,068,740	98.81
	2 諸 支 出 金	280,001,000	1.14	280,000,000	1.19
	3 予 備 費	1,000,000	0.00	0	0
	計	24,466,000,000	100	23,471,068,740	100
国 民 健 康 保 險 事 業	1 総 務 費	594,041,000	1.76	524,954,250	1.61
	2 保 険 給 付 費	23,001,088,000	68.14	21,989,432,230	67.41
	3 国民健康保険事業費納付金	9,731,798,000	28.83	9,731,796,687	29.83
	4 保 健 事 業 費	308,459,000	0.91	267,956,182	0.82
	5 基 金 積 立 金	613,000	0.00	379,335	0.00
	6 諸 支 出 金	120,045,000	0.36	106,133,125	0.33
	計	33,756,044,000	100	32,620,651,809	100
総 公 合 動 植 物 業	1 業 務 費	1,565,889,000	89.50	1,425,682,546	88.69
	2 公 債 費	183,136,000	10.47	181,813,722	11.31
	3 予 備 費	500,000	0.03	0	0
	計	1,749,525,000	100	1,607,496,268	100

歳 出 一 覧 表 (1)

予算現額に 対する割合	翌年度繰越額			不 用 額		
	金 額	構成比率	予算現額に 対する割合	金 額	構成比率	予算現額に 対する割合
%	円	%	%	円	%	%
96.40	0	0	0	23,766,400	0.32	3.60
93.23	22,452,000	0.25	0.19	763,331,561	10.24	6.58
93.46	1,731,449,000	19.57	2.62	2,590,821,635	34.77	3.92
94.71	0	0	0	982,478,638	13.18	5.29
89.01	0	0	0	26,904,867	0.36	10.99
82.04	31,307,000	0.35	1.41	368,647,888	4.95	16.55
82.80	0	0	0	682,974,216	9.17	17.20
85.00	1,630,396,555	18.43	9.64	906,836,664	12.17	5.36
95.72	0	0	0	162,710,112	2.18	4.28
76.35	5,432,804,487	61.40	20.47	843,685,217	11.32	3.18
13.55	0	0	0	43,224,000	0.58	86.45
99.71	0	0	0	26,364,371	0.35	0.29
0	0	0	0	1,000	0.00	100
0	0	0	0	30,000,000	0.40	100
89.80	8,848,409,042	100	5.54	7,451,746,569	100	4.66
95.89	0	-	0	993,930,260	99.90	4.11
100.00	0	-	0	1,000	0.00	0.00
0	0	-	0	1,000,000	0.10	100
95.93	0	-	0	994,931,260	100	4.07
88.37	0	-	0	69,086,750	6.08	11.63
95.60	0	-	0	1,011,655,770	89.10	4.40
100.00	0	-	0	1,313	0.00	0.00
86.87	0	-	0	40,502,818	3.57	13.13
61.88	0	-	0	233,665	0.02	38.12
88.41	0	-	0	13,911,875	1.23	11.59
96.64	0	-	0	1,135,392,191	100	3.36
91.05	59,200,000	100	3.78	81,006,454	97.80	5.17
99.28	0	0	0	1,322,278	1.60	0.72
0	0	0	0	500,000	0.60	100
91.88	59,200,000	100	3.38	82,828,732	100	4.73

第6表 各会計款別

会計別	区 分 款 別	予 算 現 額		支 出 済 額	
		金 額	構成比率	金 額	構成比率
公 事 共 駐 駐 車 車 場 業	1 業 務 費	136,500,000	99.64	133,279,150	100
	2 予 備 費	500,000	0.36	0	0
	計	137,000,000	100	133,279,150	100
母 資 子 金 父 貸 子 貸 寡 付 婦 事 福 業 祉	1 母 子 父 子 寡 婦 福 祉 資 金 貸 付 事 業 費	10,458,000	33.74	2,807,060	12.02
	2 公 債 費	13,604,000	43.88	13,603,409	58.26
	3 諸 支 出 金	6,938,000	22.38	6,937,438	29.71
	計	31,000,000	100	23,347,907	100
後 医 期 高 高 齡 者 療	1 総 務 費	173,776,000	1.87	155,251,840	1.73
	2 後 期 高 齡 者 医 療 広 域 連 合 納 付 金	8,907,516,000	95.86	8,637,787,994	96.28
	3 保 健 事 業 費	199,735,000	2.15	167,825,849	1.87
	4 諸 支 出 金	10,973,000	0.12	10,216,400	0.11
	計	9,292,000,000	100	8,971,082,083	100
特 別 会 計 合 計		69,431,569,000	-	66,826,925,957	-
一 般・特 別 会 計 総 計		229,227,118,781	-	210,322,320,127	-

歳 出 一 覧 表 (2)

	翌年度繰越額			不 用 額		
予算現額に 対する割合	金 額	構成比率	予算現額に 対する割合	金 額	構成比率	予算現額に 対する割合
%	円	%	%	円	%	%
97.64	0	-	0	3,220,850	86.56	2.36
0	0	-	0	500,000	13.44	100
97.28	0	-	0	3,720,850	100	2.72
26.84	0	-	0	7,650,940	99.98	73.16
100.00	0	-	0	591	0.01	0.00
99.99	0	-	0	562	0.01	0.01
75.32	0	-	0	7,652,093	100	24.68
89.34	0	-	0	18,524,160	5.77	10.66
96.97	0	-	0	269,728,006	84.05	3.03
84.02	0	-	0	31,909,151	9.94	15.98
93.10	0	-	0	756,600	0.24	6.90
96.55	0	-	0	320,917,917	100	3.45
96.25	59,200,000	-	0.09	2,545,443,043	-	3.67
91.75	8,907,609,042	-	3.89	9,997,189,612	-	4.36

第7表 各会計款別

会計別	区 分 款 別	支 出 済 額			
		3年度	前年度比	2年度	前年度比
		円	%	円	%
一 般 会 計	1 議 会 費	635,890,600	103.67	613,359,906	97.81
	2 総 務 費	10,813,171,439	21.85	49,491,488,366	429.13
	3 民 生 費	61,807,895,365	115.09	53,703,915,263	105.11
	4 衛 生 費	17,602,811,862	109.38	16,093,399,272	117.04
	5 労 働 費	217,817,133	80.05	272,100,038	137.33
	6 農 林 水 産 業 費	1,826,867,112	109.10	1,674,434,930	75.73
	7 商 工 費	3,288,480,784	47.07	6,986,025,784	200.24
	8 土 木 費	14,376,067,615	82.61	17,402,953,476	118.93
	9 消 防 費	3,635,598,888	99.20	3,664,940,605	97.72
	10 教 育 費	20,259,014,743	125.70	16,116,832,540	89.70
	11 災 害 復 旧 費	6,776,000	41.45	16,348,137	127.09
	12 公 債 費	9,025,002,629	101.62	8,881,507,994	96.76
	13 諸 支 出 金	0	-	0	-
	14 予 備 費	0	-	0	-
	計	143,495,394,170	82.04	174,917,306,311	136.18
競 輪 事 業	1 競 輪 事 業 費	23,191,068,740	119.85	19,350,238,247	104.95
	2 諸 支 出 金	280,000,000	93.33	300,000,000	75.00
	3 予 備 費	0	-	0	-
	計	23,471,068,740	119.44	19,650,238,247	104.31
国 民 健 康 保 險 事 業	1 総 務 費	524,954,250	90.60	579,417,038	104.56
	2 保 險 給 付 費	21,989,432,230	104.47	21,047,642,230	94.87
	3 国民健康保険事業費納付金	9,731,796,687	96.96	10,036,792,431	97.09
	4 保 健 事 業 費	267,956,182	105.73	253,424,264	89.70
	5 基 金 積 立 金	379,335	0.08	500,135,942	155,805,589.41
	6 諸 支 出 金	106,133,125	187.25	56,679,820	125.48
	計	32,620,651,809	100.45	32,474,091,725	97.21
総 公 園 動 植 物 業	1 業 務 費	1,425,682,546	83.55	1,706,304,359	115.88
	2 公 債 費	181,813,722	111.71	162,752,081	123.14
	3 予 備 費	0	-	0	-
	計	1,607,496,268	86.01	1,869,056,440	116.48
公 共 駐 車 場 業	1 業 務 費	133,279,150	55.49	240,200,555	114.03
	2 予 備 費	0	-	0	-
	公 債 費	-	-	-	-
	計	133,279,150	55.49	240,200,555	105.84

歳 出 年 度 比 較 表 (1)

元年度	構 成 比 率			予算現額に対する割合		
	3年度	2年度	元年度	3年度	2年度	元年度
円	%	%	%	%	%	%
627,067,093	0.44	0.35	0.49	96.40	96.32	95.64
11,533,015,180	7.54	28.29	8.98	93.23	97.76	94.83
51,094,227,409	43.07	30.70	39.78	93.46	94.07	96.25
13,750,878,285	12.27	9.20	10.71	94.71	91.09	96.77
198,134,120	0.15	0.16	0.15	89.01	82.28	87.44
2,211,108,505	1.27	0.96	1.72	82.04	81.28	93.44
3,488,829,780	2.29	3.99	2.72	82.80	90.04	66.03
14,633,535,841	10.02	9.95	11.39	85.00	85.32	73.03
3,750,325,442	2.53	2.10	2.92	95.72	95.04	98.07
17,967,126,117	14.12	9.21	13.99	76.35	64.61	83.15
12,862,960	0.00	0.01	0.01	13.55	32.70	25.73
9,178,681,755	6.29	5.08	7.15	99.71	99.73	99.63
0	0	0	0	0	0	0
0	0	0	0	0	0	0
128,445,792,487	100	100	100	89.80	90.00	89.98
18,438,174,482	98.81	98.47	97.88	95.89	95.37	97.54
400,000,000	1.19	1.53	2.12	100.00	100.00	100.00
0	0	0	0	0	0	0
18,838,174,482	100	100	100	95.93	95.43	97.59
554,139,093	1.61	1.78	1.66	88.37	92.67	88.27
22,186,331,514	67.41	64.81	66.41	95.60	93.20	98.40
10,337,664,203	29.83	30.91	30.95	100.00	100.00	99.81
282,516,450	0.82	0.78	0.85	86.87	85.29	91.78
321	0.00	1.54	0.00	61.88	99.97	6.42
45,170,407	0.33	0.17	0.14	88.41	78.72	83.65
33,405,821,988	100	100	100	96.64	95.19	98.56
1,472,440,123	88.69	91.29	91.76	91.05	89.62	84.36
132,168,824	11.31	8.71	8.24	99.28	99.41	99.84
0	0	0	0	0	0	0
1,604,608,947	100	100	100	91.88	90.37	85.42
210,648,531	100	100	92.82	97.64	96.49	91.91
0	0	0	0	0	0	0
16,300,000	-	-	7.18	-	-	99.99
226,948,531	100	100	100	97.28	96.30	92.26

第7表 各会計款別

会計別	区分 款別	支出 済 額			
		3年度	前年度比	2年度	前年度比
		円	%	円	%
地事 域 下 水 道業	1 特定環境保全費	-	-	-	-
	2 公共下水道費	-	-	-	-
	3 農業集落排水施設費	-	-	-	-
	4 し尿処理施設費	-	-	-	-
	4 予備費	-	-	-	-
	計	-	-	-	-
母子 父子 寡婦 福祉 事業	1 母子父子寡婦福祉資金費	2,807,060	202.02	1,389,514	23.31
	2 公債費	13,603,409	165.36	8,226,666	1,987.64
	3 諸支出金	6,937,438	165.36	4,195,417	1,987.64
	計	23,347,907	169.05	13,811,597	209.71
後医 期 高 齡 者療	1 総務費	155,251,840	53.20	291,835,565	107.99
	2 後期高齢者医療金	8,637,787,994	102.06	8,463,341,054	106.61
	3 広域連合納付金	167,825,849	皆増	-	-
	4 保健事業費	10,216,400	102.44	9,973,000	154.64
	4 諸支出金	8,971,082,083	102.35	8,765,149,619	106.69
	計	8,971,082,083	102.35	8,765,149,619	106.69
特別会計合計		66,826,925,957	106.05	63,012,548,183	99.79
一般・特別会計総計		210,322,320,127	88.40	237,929,854,494	124.19

歳 出 年 度 比 較 表 (2)

元年度	構 成 比 率			予算現額に対する割合		
	3年度	2年度	元年度	3年度	2年度	元年度
円	%	%	%	%	%	%
431,873,333	-	-	51.13	-	-	88.97
300,840,634	-	-	35.61	-	-	88.67
112,001,099	-	-	13.26	-	-	81.10
0	-	-	0	-	-	0
844,715,066	-	-	100	-	-	86.61
5,961,127	12.02	10.06	90.51	26.84	12.00	49.68
413,891	58.26	59.56	6.28	100.00	100.00	99.97
211,075	29.71	30.38	3.20	99.99	99.99	99.56
6,586,093	100	100	100	75.32	57.55	52.16
270,235,477	1.73	3.33	3.29	89.34	91.98	91.16
7,938,832,247	96.28	96.56	96.63	96.97	95.64	98.96
-	1.87	-	-	84.02	-	-
6,449,200	0.11	0.11	0.08	93.10	91.16	60.93
8,215,516,924	100	100	100	96.55	95.51	98.64
63,142,372,031	-	-	-	96.25	95.15	97.69
191,588,164,518	-	-	-	91.75	91.31	92.38

節 別 集 計 表 (1)

出 濟 額					
4 衛 生 費	5 勞 働 費	6 農 林 水 産 業 費	7 商 工 費	8 土 木 費	9 消 防 費
円	円	円	円	円	円
266,495,219	2,371,716	39,245,086	18,992,693	48,597,731	56,396,422
1,539,534,511	11,128,800	204,743,075	156,411,355	939,399,675	1,282,463,682
1,122,305,033	7,873,500	143,427,956	117,984,649	600,218,656	943,648,126
555,787,119	4,575,151	71,398,256	58,468,138	317,685,509	474,846,936
-	-	-	-	-	0
-	-	-	-	-	-
28,984,324	58,000	2,053,146	1,672,834	5,076,050	25,837,593
9,163,324	181,940	916,824	4,922,147	2,837,733	11,547,893
-	-	-	-	-	19,900
777,009,716	285,202	13,494,807	7,668,970	401,922,229	181,361,275
110,738,807	99,465	3,370,950	7,294,679	25,821,241	30,320,396
7,406,094,065	5,825,507	112,381,929	277,652,936	1,919,575,394	55,568,960
91,001,098	80,952	5,739,412	3,940,865	18,137,804	196,462,858
1,040,785,900	-	42,907,370	870,100	3,557,078,800	247,062,400
2,600,213	-	302,977	-	22,418,819	749,382
419,539,222	-	-	-	115,379,160	-
57,441,460	-	13,860	0	9,157,032	75,487,432
613,672,996	35,336,900	1,155,190,379	1,161,876,315	3,226,171,245	32,058,823
181,921,821	-	-	-	-	-
-	150,000,000	-	1,468,000,000	-	-
637,020	-	-	1,166,864	279,161,455	-
149,389,466	-	-	-	35,809	-
-	-	-	-	300,000	-
1,626,645	-	31,640,285	1,558,239	290,088	-
3,412,694	-	40,800	-	525,500	3,303,500
3,224,671,209	-	-	-	2,886,277,685	18,463,310
-	-	-	-	-	-
17,602,811,862	217,817,133	1,826,867,112	3,288,480,784	14,376,067,615	3,635,598,888

節 別 集 計 表 (2)

額			前年度支出済額	前年度比
計	構成比率	予算現額に 対する割合		
円	%	%	円	%
2,644,019,660	1.84	95.53	2,626,340,558	100.67
8,466,397,540	5.90	97.96	8,423,338,048	100.51
7,169,026,753	5.00	97.61	7,470,358,739	95.97
3,285,086,670	2.29	96.73	3,310,665,844	99.23
2,340,484	0.00	50.42	2,060,913	113.57
2,951,835	0.00	88.19	3,345,500	88.23
380,346,317	0.27	85.55	343,711,776	110.66
90,772,547	0.06	53.95	96,666,896	93.90
1,455,456	0.00	36.21	1,114,691	130.57
3,307,839,032	2.31	91.09	3,309,430,768	99.95
998,157,560	0.70	91.30	888,911,385	112.29
20,280,845,800	14.13	93.97	17,337,714,898	116.98
1,918,913,870	1.34	87.02	1,672,643,111	114.72
9,355,747,224	6.52	57.52	9,910,936,462	94.40
36,391,317	0.03	91.14	36,833,415	98.80
5,246,377,706	3.66	97.51	3,200,590,033	163.92
694,334,079	0.48	90.71	2,818,916,388	24.63
24,013,870,699	16.73	84.54	56,940,058,268	42.17
29,424,959,307	20.51	97.23	28,390,052,529	103.65
1,622,500,000	1.13	76.55	1,423,500,000	113.98
511,478,019	0.36	80.82	505,608,265	101.16
9,727,934,862	6.78	98.73	9,443,486,198	103.01
300,000	0.00	100.00	17,000,000	1.76
774,044,985	0.54	98.24	3,305,528,321	23.42
8,316,594	0.01	94.03	7,822,056	106.32
13,530,985,854	9.43	96.95	13,430,671,249	100.75
0	0	0	0	-
143,495,394,170	100	89.80	174,917,306,311	82.04

第8表 各会計歳出

会計別	区 分 節 別	予 算 現 額	支 出 濟 額		
			金 額	構成比率	予算現額 に対する 割 合
		円	円	%	%
競	1 報 酬	4,351,000	4,074,543	0.02	93.65
	2 給 料	29,540,000	25,178,400	0.11	85.23
	3 職 員 手 当 等	35,395,000	31,368,396	0.13	88.62
	4 共 済 費	10,341,000	9,117,435	0.04	88.17
	7 報 償 費	675,920,000	605,251,700	2.58	89.54
	8 旅 費	3,791,000	680,330	0.00	17.95
	9 交 際 費	120,000	0	0	0
	10 需 用 費	95,974,000	95,219,899	0.41	99.21
	11 役 務 費	127,621,000	101,975,421	0.43	79.90
	12 委 託 料	2,552,263,000	2,551,512,966	10.87	99.97
	13 使用料及び賃借料	76,194,000	72,324,059	0.31	94.92
	14 工 事 請 負 費	18,800,000	18,243,500	0.08	97.04
	15 原 材 料 費	200,000	74,778	0.00	37.39
	18 負担金、補助及び交付金	1,940,878,000	1,488,206,494	6.34	76.68
	事	21 補償、補填及び賠償金	140,000	0	0
22 償還金、利子及び割引料		17,753,250,000	17,328,554,555	73.83	97.61
24 積 立 金		851,170,000	851,113,464	3.63	99.99
26 公 課 費		9,052,000	8,172,800	0.03	90.29
27 繰 出 金		280,000,000	280,000,000	1.19	100
(予 備 費)		1,000,000	0	0	0
計		24,466,000,000	23,471,068,740	100	95.93

節 別 集 計 表 (3)

会 計 別	節 別	区 分	予 算 現 額	支 出 済 額		
				金 額	構成比率	予算現額 に対する 割合
			円	円	%	%
国 民 健 康 保 険 事 業	1	報 酬	33,417,000	31,848,049	0.10	95.30
	2	給 料	182,522,000	168,671,304	0.52	92.41
	3	職 員 手 当 等	112,909,000	105,447,588	0.32	93.39
	4	共 済 費	62,188,000	57,368,092	0.18	92.25
	5	災 害 補 償 費	1,000	0	0	0
	7	報 償 費	62,000	54,000	0.00	87.10
	8	旅 費	1,500,000	894,172	0.00	59.61
	10	需 用 費	11,055,000	8,534,205	0.03	77.20
	11	役 務 費	126,268,000	116,987,533	0.36	92.65
	12	委 託 料	418,693,000	347,577,998	1.07	83.02
	13	使用料及び賃借料	5,375,000	5,353,329	0.02	99.60
	18	負担金、補助及び交付金	32,681,396,000	31,671,403,079	97.09	96.91
	22	償還金、利子及び割引料	120,045,000	106,133,125	0.33	88.41
	24	積 立 金	613,000	379,335	0.00	61.88
	計		33,756,044,000	32,620,651,809	100	96.64

第8表 各会計歳出

会計別	区 分 節 別	予 算 現 額	支 出 濟 額			
			金 額	構成比率	予算現額 に対する 割 合	
		円	円	%	%	
総 合 動 植 物 公 園 事 業	1 報 酬	33,623,000	33,406,860	2.08	99.36	
	2 給 料	166,974,000	162,644,541	10.12	97.41	
	3 職 員 手 当 等	132,032,000	121,546,948	7.56	92.06	
	4 共 済 費	63,381,000	60,833,420	3.78	95.98	
	5 災 害 補 償 費	1,000	0	0	0	
	7 報 償 費	153,000	108,000	0.01	70.59	
	8 旅 費	4,981,000	1,365,262	0.08	27.41	
	10 需 用 費	236,734,000	235,790,742	14.67	99.60	
	11 役 務 費	20,400,000	18,275,927	1.14	89.59	
	12 委 託 料	704,247,000	679,813,679	42.29	96.53	
	13 使用料及び賃借料	5,874,000	5,361,361	0.33	91.27	
	14 工 事 請 負 費	125,200,000	38,131,500	2.37	30.46	
	15 原 材 料 費	3,100,000	2,768,290	0.17	89.30	
	17 備 品 購 入 費	2,210,000	955,460	0.06	43.23	
	18 負担金、補助及び交付金	47,300,000	46,262,141	2.88	97.81	
	22 償還金、利子及び割引料	183,136,000	181,813,722	11.31	99.28	
	24 積 立 金	19,628,000	18,367,415	1.14	93.58	
	26 公 課 費	51,000	51,000	0.00	100	
	(予 備 費)	500,000	0	0	0	
		計	1,749,525,000	1,607,496,268	100	91.88

節 別 集 計 表 (4)

会 計 別	節 別	区 分	予 算 現 額	支 出 済 額		
				金 額	構成比率	予 算 現 額 に 対 する 割 合
公 共 駐 車 場 事 業	8	旅 費	14,000	0	0	0
	10	需 用 費	24,780,000	23,104,366	17.34	93.24
	11	役 務 費	515,000	508,379	0.38	98.71
	12	委 託 料	78,655,000	78,654,260	59.01	100.00
	14	工 事 請 負 費	30,158,000	29,700,000	22.28	98.48
	17	備 品 購 入 費	1,220,000	1,078,000	0.81	88.36
	24	積 立 金	1,158,000	234,145	0.18	20.22
		(予 備 費)	500,000	0	0	0
	計		137,000,000	133,279,150	100	97.28

第8表 各会計歳出

会計別	区 分 節 別	予 算 現 額	支 出 済 額		
			金 額	構成比率	予算現額 に対する 割合
		円	円	%	%
母 子 父 子 寡 婦 福 祉 資 金 貸 付 事 業	8 旅 費	101,000	7,000	0.03	6.93
	10 需 用 費	105,000	33,592	0.14	31.99
	11 役 務 費	115,000	41,248	0.18	35.87
	12 委 託 料	37,000	25,220	0.11	68.16
	20 貸 付 金	10,100,000	2,700,000	11.56	26.73
	22 償還金、利子及び割引料	13,604,000	13,603,409	58.26	100.00
	27 操 出 金	6,938,000	6,937,438	29.71	99.99
	計	31,000,000	23,347,907	100	75.32

節 別 集 計 表 (5)

会 計 別	節 別	区 分	予 算 現 額	支 出 済 額		
				金 額	構成比率	予算現額 に対する 割合
後 期 高 齢 者 医 療	1	報 酬	12,834,000	11,459,482	0.13	89.29
	2	給 料	40,320,000	35,772,868	0.40	88.72
	3	職 員 手 当 等	27,314,000	27,015,151	0.30	98.91
	4	共 済 費	15,848,000	13,908,205	0.16	87.76
	5	災 害 補 償 費	1,000	0	0	0
	7	報 償 費	40,000	0	0	0
	8	旅 費	572,000	274,012	0.00	47.90
	10	需 用 費	4,342,000	2,220,798	0.02	51.15
	11	役 務 費	39,276,000	35,090,612	0.39	89.34
	12	委 託 料	222,694,000	188,015,773	2.10	84.43
	13	使用料及び賃借料	6,719,000	6,718,128	0.07	99.99
	18	負担金、補助及び交付金	8,911,067,000	8,640,390,654	96.31	96.96
	22	償還金、利子及び割引料	10,973,000	10,216,400	0.11	93.10
		計	9,292,000,000	8,971,082,083	100	96.55

第9表 各会計歳出

会計別	区 分 款 別	人 件 費				物
		直接人件費	間接人件費	計	構成比率	事務事業費
		円	円	円	%	円
一 般 会 計	1 議 会 費	465,055,446	108,468,051	573,523,497	2.66	30,522,377
	2 総 務 費	4,631,440,510	696,651,389	5,328,091,899	24.70	3,829,728,255
	3 民 生 費	2,702,852,564	502,135,757	3,204,988,321	14.86	6,090,746,539
	4 衛 生 費	2,928,334,763	555,787,119	3,484,121,882	16.15	9,943,358,129
	5 労 働 費	21,374,016	4,575,151	25,949,167	0.12	6,531,066
	6 農 林 水 産 業 費	387,416,117	71,398,256	458,814,373	2.13	181,181,275
	7 商 工 費	293,388,697	58,468,138	351,856,835	1.63	304,022,531
	8 土 木 費	1,588,216,062	317,685,509	1,905,901,571	8.84	6,077,404,262
	9 消 防 費	2,282,508,230	474,846,936	2,757,355,166	12.78	824,418,089
	10 教 育 費	2,978,857,548	500,362,683	3,479,220,231	16.13	15,016,492,385
	11 災 害 復 旧 費	-	-	-	-	6,776,000
	12 公 債 費	-	-	-	-	-
	13 諸 支 出 金	-	-	-	-	0
	14 予 備 費	-	-	-	-	-
	計	18,279,443,953	3,290,378,989	21,569,822,942	100	42,311,180,908
競 輪 事 業	1 競 輪 事 業 費	60,621,339	9,117,435	69,738,774	100	3,445,282,653
	2 諸 支 出 金	-	-	-	-	-
	3 予 備 費	-	-	-	-	-
	計	60,621,339	9,117,435	69,738,774	100	3,445,282,653
国 民 健 康 保 險 事 業	1 総 務 費	292,424,318	57,138,070	349,562,388	96.21	170,472,245
	2 保 險 給 付 費	-	-	-	-	58,303,760
	3 国民健康保険事業費納付金	-	-	-	-	-
	4 保 健 事 業 費	13,542,623	230,022	13,772,645	3.79	250,625,232
	5 基 金 積 立 金	-	-	-	-	-
	6 諸 支 出 金	-	-	-	-	-
	計	305,966,941	57,368,092	363,335,033	100	479,401,237
総 公 園 動 植 物 業	1 業 務 費	317,598,349	60,833,420	378,431,769	100	982,570,221
	2 公 債 費	-	-	-	-	-
	3 予 備 費	-	-	-	-	-
	計	317,598,349	60,833,420	378,431,769	100	982,570,221

使 途 別 分 類 表 (1)

件 費			そ の 他		合 計	各 経 費 の 割 合		
そ の 他 物 件 費	計	構 成 比 率	そ の 他 経 費	構 成 比 率		人 件 費	物 件 費	そ の 他 経 費
円	円	%	円	%	円	%	%	%
31,844,726	62,367,103	0.06	-	-	635,890,600	90.19	9.81	-
1,311,743,828	5,141,472,083	5.30	343,607,457	1.38	10,813,171,439	49.27	47.55	3.18
44,881,167,609	50,971,914,148	52.57	7,630,992,896	30.57	61,807,895,365	5.19	82.47	12.35
945,621,303	10,888,979,432	11.23	3,229,710,548	12.94	17,602,811,862	19.79	61.86	18.35
35,336,900	41,867,966	0.04	150,000,000	0.60	217,817,133	11.91	19.22	68.87
1,155,190,379	1,336,371,654	1.38	31,681,085	0.13	1,826,867,112	25.11	73.15	1.73
1,163,043,179	1,467,065,710	1.51	1,469,558,239	5.89	3,288,480,784	10.70	44.61	44.69
3,505,368,509	9,582,772,771	9.88	2,887,393,273	11.57	14,376,067,615	13.26	66.66	20.08
32,058,823	856,476,912	0.88	21,766,810	0.09	3,635,598,888	75.84	23.56	0.60
1,591,865,002	16,608,357,387	17.13	171,437,125	0.69	20,259,014,743	17.17	81.98	0.85
-	6,776,000	0.01	-	-	6,776,000	-	100	-
31,780	31,780	0.00	9,024,970,849	36.16	9,025,002,629	-	0.00	100.00
-	0	-	-	-	0	-	-	-
-	-	-	-	-	0	-	-	-
54,653,272,038	96,964,452,946	100	24,961,118,282	100	143,495,394,170	15.03	67.57	17.40
18,816,761,049	22,262,043,702	100	859,286,264	75.42	23,191,068,740	0.30	95.99	3.71
0	0	-	280,000,000	24.58	280,000,000	-	-	100
-	-	-	-	-	0	-	-	-
18,816,761,049	22,262,043,702	100	1,139,286,264	100	23,471,068,740	0.30	94.85	4.85
4,919,617	175,391,862	0.54	-	-	524,954,250	66.59	33.41	-
21,931,128,470	21,989,432,230	68.17	-	-	21,989,432,230	-	100	-
9,731,796,687	9,731,796,687	30.17	-	-	9,731,796,687	-	100	-
3,558,305	254,183,537	0.79	-	-	267,956,182	5.14	94.86	-
-	-	-	379,335	100	379,335	-	-	100
106,133,125	106,133,125	0.33	-	-	106,133,125	-	100	-
31,777,536,204	32,256,937,441	100	379,335	100	32,620,651,809	1.11	98.89	0.00
46,262,141	1,028,832,362	100	18,418,415	9.20	1,425,682,546	26.54	72.16	1.29
-	-	-	181,813,722	90.80	181,813,722	-	-	100
-	-	-	-	-	0	-	-	-
46,262,141	1,028,832,362	100	200,232,137	100	1,607,496,268	23.54	64.00	12.46

第9表 各会計歳出

会計別	区 分 款 別	人 件 費				物
		直 接 人 件 費	間 接 人 件 費	計	構 成 比 率	事 務 事 業 費
		円	円	円	%	円
公共 駐 車 場 業	1 業 務 費	-	-	-	-	133,045,005
	2 予 備 費	-	-	-	-	-
	計	-	-	-	-	133,045,005
母 子 父 子 寡 婦 福 祉 資 金 貸 付 事 業 社	1 母 子 父 子 寡 婦 福 祉 資 金 貸 付 事 業 費	-	-	-	-	107,060
	2 公 債 費	-	-	-	-	-
	3 諸 支 出 金	-	-	-	-	-
	計	-	-	-	-	107,060
後 期 高 齢 者 療	1 総 務 費	73,714,433	13,907,205	87,621,638	99.39	67,630,202
	2 後 期 高 齢 者 医 療 広 域 連 合 納 付 金	-	-	-	-	-
	3 保 健 事 業 費	533,068	1,000	534,068	0.61	164,689,121
	4 諸 支 出 金	-	-	-	-	-
	計	74,247,501	13,908,205	88,155,706	100	232,319,323
特別会計合計		758,434,130	141,227,152	899,661,282	-	5,272,725,499
一般・特別会計総計		19,037,878,083	3,431,606,141	22,469,484,224	-	47,583,906,407

(注) 1. 人件費は節の1報酬 2給料 3職員手当等を「直接人件費」とし、4共済費 5災害補償費
6恩給及び退職年金を「間接人件費」とした。

2. 物件費は節の7報償費以下17備品購入費までを「事務事業費」として計上、18負担金、補助及び
交付金 19扶助費 21補償、補填及び賠償金 22償還金、利子及び割引料（公債費元利償還金
を除く。）及び25寄附金を「その他物件費」とした。

3. 「その他経費」は20貸付金 22償還金、利子及び割引料のうち公債費元利償還金 23投資及び
出資金 24積立金 26公課費及び27繰出金とした。

使 途 別 分 類 表 (2)

件 費			そ の 他		合 計	各 経 費 の 割 合		
そ の 他 物 件 費	計	構 成 比 率	そ の 他 経 費	構 成 比 率		人 件 費	物 件 費	そ の 他 経 費
円	円	%	円	%	円	%	%	%
-	133,045,005	100	234,145	100	133,279,150	-	99.82	0.18
-	-	-	-	-	0	-	-	-
-	133,045,005	100	234,145	100	133,279,150	-	99.82	0.18
-	107,060	100	2,700,000	11.62	2,807,060	-	3.81	96.19
-	-	-	13,603,409	58.53	13,603,409	-	-	100
-	-	-	6,937,438	29.85	6,937,438	-	-	100
-	107,060	100	23,240,847	100	23,347,907	-	0.46	99.54
-	67,630,202	0.76	-	-	155,251,840	56.44	43.56	-
8,637,787,994	8,637,787,994	97.24	-	-	8,637,787,994	-	100	-
2,602,660	167,291,781	1.88	-	-	167,825,849	0.32	99.68	-
10,216,400	10,216,400	0.12	-	-	10,216,400	-	100	-
8,650,607,054	8,882,926,377	100	-	-	8,971,082,083	0.98	99.02	-
59,291,166,448	64,563,891,947	-	1,363,372,728	-	66,826,925,957	1.35	96.61	2.04
113,944,438,486	161,528,344,893	-	26,324,491,010	-	210,322,320,127	10.68	76.80	12.52